Gobierno Regional del Callao

Resolución Ejecutiva Regional N° 000004

Callao, 09 ENE 2024

EL GOBERNADOR REGIONAL DEL GOBIERNO REGIONAL DEL CALLAO:

VISTOS:

El Informe N° 000550-2023-GRC/OP de fecha 28 de diciembre del 2023, emitido por la Oficina de Planificación, el Informe N° 000691-2023-GRC/GRPPYAT de fecha 28 de diciembre de 2023, emitido por la Gerencia Regional de Planeamiento, Presupuesto y Acondicionamiento Territorial; el Informe Nº 001075-2023-GRC/GAJ de fecha 29 de diciembre de 2023, emitido por la Gerencia de Asesoría Jurídica, y;

CONSIDERANDO:

Que, mediante Resolución de Presidencia de Consejo Directivo N° 033-2017/CEPLAN/PCD de fecha 02 de junio de 2017, se aprobó la Guía para el Planeamiento Institucional, en el marco del ciclo de planeamiento estratégico para la mejora continua, aplicable para las entidades que integran el Sistema Nacional de Planeamiento Estratégico en los tres niveles de gobierno; siendo modificada mediante la Resolución de Presidencia de Consejo Directivo N° 062-2017/CEPLAN/PCD de fecha 23 de noviembre de 2017, la Resolución de Presidencia de Consejo Directivo N° 00053-2018/CEPLAN/PCD de fecha 31 de octubre de 2018 y por la Resolución de Presidencia de Consejo Directivo N° 00016-2019/CEPLAN/PCD de fecha 25 de marzo de 2019;

Que, el numeral 2.2 del artículo 2° del Decreto Legislativo N° 1088 – Ley del Sistema Nacional de Planeamiento Estratégico y del Centro Nacional de Planeamiento Estratégico, dispone la creación del Centro Nacional de Planeamiento Estratégico - CEPLAN, como organismo de derecho público cuya finalidad es constituirse como el órgano rector y orientador del Sistema Nacional de Planeamiento Estratégico;

Que, el Centro Nacional de Planeamiento Estratégico – CEPLAN, ha puesto a disposición el aplicativo informático CEPLAN V.01 para que las entidades registren información de sus planes, en el marco del sistema de información integrado que administra, y en cumplimiento del principio de transparencia que rige la administración pública, de conformidad con lo establecido en el numeral 4.7 de la Guía para el Planeamiento Institucional, aprobada mediante Resolución de Presidencia de Consejo Directivo N° 033-2017/CEPLAN/PCD y sus modificatorias;

Que, en el marco de la Guía para el Planeamiento Institucional, el Gobierno Regional del Callao, mediante Resolución Ejecutiva Regional N° 000161 de fecha 23 de mayo de 2023, dispuso formalizar la aprobación del Plan Operativo Institucional Multianual 2024, 2025 y 2026 del Pliego 464: Gobierno Regional del Callao;

Que, de conformidad con el numeral 6) del Artículo 73° del Nuevo Texto Único Ordenado del Reglamento de Organización y Funciones de Gobierno Regional del Callao, aprobado mediante la Ordenanza Regional N° 000001, de fecha 26 de enero de 2018, corresponde a la Gerencia Regional de Planeamiento, Presupuesto y Acondicionamiento Territorial formular el Plan Operativo Institucional del Gobierno Regional del Callao;

Que, mediante la Ley N° 31953, se aprueba la Ley de Presupuesto del Sector Público para el Año Fiscal 2024, de obligatorio cumplimiento por los gobiernos regionales, y los gobiernos locales y sus respectivos organismos públicos;

ES COPIA FIEL DEL ORIGINAL
CARLOS ALEJANDRO MORA PUMA
FEDATARIO ALTERNO
GOBIERNO REGIONAL DEL CALLAO
09 ENE. 2024

Que, mediante Informe N° 000550-2023-GRC/OP de fecha 28 de diciembre del 2023, la Oficina de Planificación dependiente de la Gerencia Regional de Planeamiento, Presupuesto y Acondicionamiento Territorial, señala que de conformidad con la Guía para el Planeamiento Institucional en coordinación con las Unidades Orgánicas de la Sede Central – U.E.001- Región Callao y Unidades Ejecutoras (U.E) del Pliego 464: Gobierno Regional del Callao, de acuerdo con la información registrada en el Aplicativo CEPLAN V.01 por las Unidades Ejecutoras: U.E.300 – Educación Callao, U.E. 301 - Colegio Militar Leoncio Prado, U.E. 302 – Educación Ventanilla, U.E. 303 - Comité de Administración del Fondo Educativo (CAFED), U.E. 400 - Dirección Regional de Salud I Callao, U.E. 401 - Hospital Daniel Alcides Carrión, U.E. 402 - Hospital de Apoyo San José, U.E. 403 - Hospital de Ventanilla, U.E. 404 - Hospital de Rehabilitación del Callao; se ha culminado con el registro de la información en el Aplicativo CEPLAN V.01, aprobándose el Plan Operativo Institucional 2024, por lo que, adjunta el Formato B-5 correspondiente al Plan Operativo Institucional 2024 que comprende las actividades y proyectos, consistente con el Presupuesto Institucional de Apertura 2024, recomendando formalizar su aprobación;

Que, mediante Resolución Gerencial General Regional N° 304-2023-Gobierno Regional del Callao-GGR de fecha 20 de noviembre 2023, se aprobó la Directiva General N° 001-2023-GRC-GRPPAT/OP *"Lineamientos para la elaboración, aprobación, seguimiento, evaluación y modificaciones del Plan Operativo Institucional del Gobierno Regional del Callao del Pliego 464: Gobierno Regional del Callao-GRC"*;

Que, de conformidad con el numeral 6.2 literal b) de la referida Directiva, corresponde la formalización de la aprobación del Plan Operativo Institucional Anual – POI Anual, mediante Resolución Ejecutiva Regional, y ser publicado en el Portal de Transparencia Estándar – PTE, por la Oficina de Tecnologías de Información y Comunicaciones – OTIC;

Que, mediante Informe N° 001075-2023-GRC/GAJ de fecha 29 de diciembre de 2023, la Gerencia de Asesoría Jurídica opina que, considera procedente continuar con el trámite de formalización de aprobación del Plan Operativo Institucional (POI) 2024 del Pliego 464: Gobierno Regional del Callao, conforme a lo señalado por el área técnica, Gerencia Regional de Planeamiento, Presupuesto y Acondicionamiento Territorial;

Que, estando a lo expuesto, y en uso de las atribuciones establecidas en la Ley N° 27867 - Ley Orgánica de Gobiernos Regionales y el Nuevo Texto Único Ordenado del Reglamento de Organizaciones y Funciones del Gobierno Regional del Callao, aprobado mediante la Ordenanza Regional N° 000001 de fecha 26 de enero de 2018; la Directiva General N° 001-2023-GRC-GRPPAT/OP "Lineamientos para la elaboración, aprobación, seguimiento, evaluación y modificaciones del Plan Operativo Institucional del Gobierno Regional del Callao del Pliego 464: Gobierno Regional del Callao-GRC"; contando con el visto bueno de la Gerencia Regional de Planeamiento, Presupuesto y Acondicionamiento Territorial y la Gerencia de Asesoría Jurídica;

SE RESUELVE:

ARTÍCULO 1°.- FORMALIZAR la aprobación del Plan Operativo Institucional (POI) 2024 del Pliego 464: Gobierno Regional del Callao, el mismo que como anexo forma parte integrante de la presente Resolución, que comprende a las Unidades Ejecutoras que se indican a continuación:

U.E. 001 (1028): Sede central del Gobierno Regional del Callao.

U.E. 300 (1211): Dirección Regional de Educación del Callao.

U.E. 301 (1212): Colegio Militar Leoncio Prado.

U.E. 302 (1229): Unidad de Gestión Educativa Local (UGEL Ventanilla).

U.E. 303 (1405): Comité de Administración del Fondo Educativo (CAFED).

U.E. 400 (1316): Dirección Regional de Salud I Callao.

ES COPIA FIEL DEL ORIGINAL
CARLOS ALEJANDRO MORA PUMA
FEDATARIO ALTERNO
GOBIERNO REGIONAL DEL CALLAO
Fecha: 09 ENE. 2024

U.E. 401 (1317): Hospital Daniel Alcides Carrión.

U.E. 402 (1318): Hospital de Apoyo San José.

U.E. 403 (1452): Hospital de Ventanilla.

U.E. 404 (1667): Hospital de Rehabilitación del Callao.

ARTÍCULO 2°.- ENCARGAR a la Gerencia Regional de Planeamiento, Presupuesto y Acondicionamiento Territorial, realizar las acciones que permitan el seguimiento, modificación y evaluación del Plan Operativo Institucional (POI) 2024 del Gobierno Regional del Callao.

ARTÍCULO 3°. -ENCARGAR a la Oficina de Trámite Documentario y Archivo cumpla con notificar la presente Resolución a las Unidades Orgánicas y Unidades Ejecutoras del Gobierno Regional del Callao.

ARTÍCULO 4°. – ENCARGAR a la Oficina de Tecnologías de la Información y Comunicaciones, publique la presente resolución y su anexo en el Portal Institucional del Gobierno Regional del Callao **(www.regioncallao.gob.pe)**.

REGÍSTRESE, COMUNÍQUESE Y CÚMPLASE

GOBIERNO REGIONAL DEL CALLAO
Abog. HAROLD ANGULO CARDENAS
SECRETARIO DEL CONSEJO REGIONAL

GOBIERNO REGIONAL DEL CALLAO
CIRO RONALD CASTILLO ROJO SALAS
GOBERNADOR

ES COPIA FIEL DEL ORIGINAL
CARLOS ALEJANDRO MORA PUMA
FEDATARIO ALTERNO
GOBIERNO REGIONAL DEL CALLAO
Reg. ...03... Fecha: 09 ENE. 2024

GOBIERNO REGIONAL CALLAO

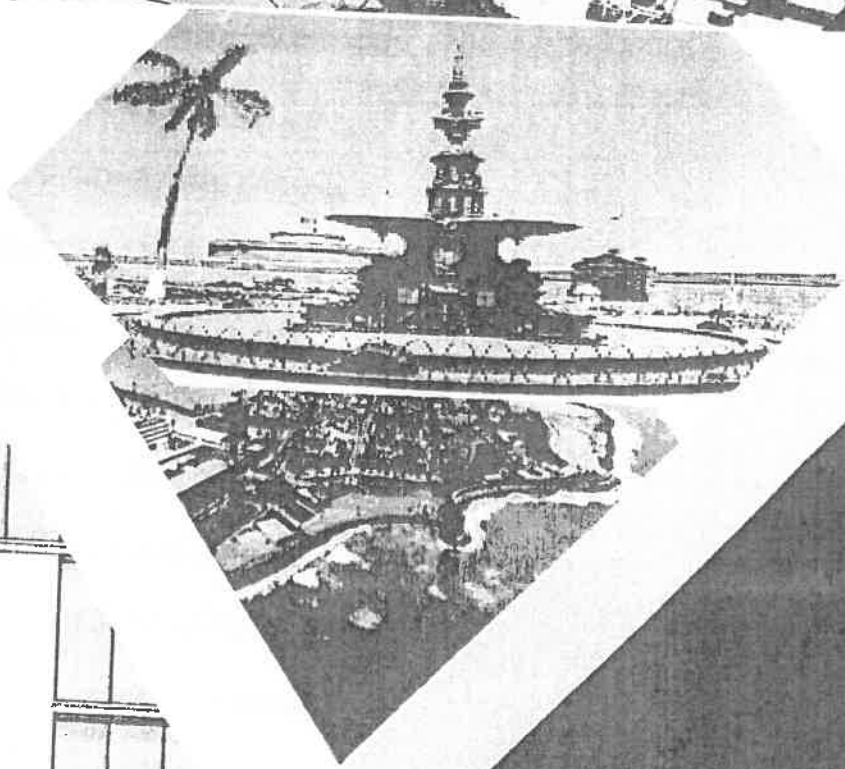

PLAN OPERATIVO INSTITUCIONAL POI 2024

GERENCIA DE PLANEAMIENTO, PRESUPUESTO Y ACONDICIONAMIENTO TERRITORIAL

DICIEMBRE 2023

GOBIERNO REGIONAL CALLAO

Firmado digitalmente por TORRES BERMUDEZ Victor Alberto FAU 20505703534 soft
Motivo: Doy V° B°
Fecha: 05.01.2024 12:50:29 -05:00

GOBIERNO REGIONAL DEL CALLAO

GOBERNADOR REGIONAL

DR. CIRO CASTILLO ROJO SALAS

CONSEJEROS

JOSE REMIGIO SOSA DULANTO BADIOLA

JOSÉ GOMEZ OLULO

ROSA MARÍA PACHECO MIÑAN

LUZ JULCA ESTRADA

JUAN CARLOS LEÓN SILES

SALVATORE SALPIETRO MACCHIAVELLO

JUAN CARLOS AMAYA BULLÓN

CLAUDIO FÉRNANDEZ ZAPATA

JOHANNA SHIRLEY GUTIERREZ ALVARADO

GERENTE GENERAL REGIONAL

MAG. ADA MARGARITA SOLIS VILLAREAL

GERENTE REGIONAL DE PLANEAMIENTO, PRESUPUESTO Y ACONDICIONAMIENTO TERRITORIAL

ECON. KENGGY NICOLE YEPPES ALPONTE

JEFE DE LA OFICINA DE PLANIFICACIÓN

ECON. VICTOR TORRES BERMUDEZ

ES COPIA FIEL DEL ORIGINAL

CARLOS ALEJANDRO MORA PUMA
FEDATARIO ALTERNO
GOBIERNO REGIONAL DEL CALLAO
Reg: ...D3..... Fecha: 09 ENE. 2024

GOBIERNO REGIONAL CALLAO

Firmado digitalmente por TORRES BERMUDEZ Victor Alberto FAU 20506703554 soft
Motivo: Doy V° B°
Fecha: 05.01.2024 12:52:58 -05:00

COMISIÓN DE PLANEAMIENTO ESTRATÉGICO INSTITUCIONAL

- Gerente General Regional.
- Gerente Regional de Planeamiento, Presupuesto y Acondicionamiento Territorial.
- Gerente Regional de Desarrollo Social.
- Gerente Regional de Desarrollo Económico.
- Gerente Regional de Educación Cultura y Deporte.
- Gerente Regional de Recursos Naturales y Gestión del Medio Ambiente
- Gerente Regional de Infraestructura.
- Gerente Regional de Transportes y Comunicaciones.
- Gerente Regional de Defensa Nacional, Defensa Civil y Seguridad Ciudadana.
- Director Regional de Salud del Callao – Unidad Ejecutora N.° 400.
- Director Regional del Hospital Nacional Daniel Alcides Carrión – Unidad Ejecutora N.° 401.
- Director Ejecutivo del Hospital San José – Unidad Ejecutora N.° 402.
- Director del Hospital de Ventanilla – Unidad Ejecutora N.° 403.
- Director Regional de Hospital de Rehabilitación del Callao - Unidad Ejecutora N.° 404.
- Director Regional de Educación del Callao – Unidad Ejecutora N.° 300.
- Director del Colegio Militar Leoncio Prado – Unidad Ejecutora N.° 301.
- Director de la Unidad de Gestión Educativa Local – Ventanilla – Unidad Ejecutora N.° 302.
- Gerente General del Comité de Administración del Fondo Educativo del Callao – CAFED – Unidad Ejecutora N.° 303.

EQUIPO TÉCNICO: OFICINA DE PLANIFICACIÓN

Jefe de Oficina: Econ. Torres Bermúdez, Víctor

- Lic. Adm. Alcázar Rodríguez, Julio César
- Econ. Apaza Mondalico, Angela
- Bach. Cabezudo Poma, Mirella Judith
- Econ. Castillo Mesones, Yvanir Mercedes
- Econ. Marcelo Salazar, José Miguel
- Econ. Meléndez Caldas, María Consuelo
- Econ. Novoa Lucano, Inés Telma
- Abog. Lino Cabrel, Luis Alberto
- Econ. López Diaz, Francisco Justo
- Lic. Adm. Rojas Guevara, Francis Eduardo
- Abog. Saabrera Campos, Esperanza

ES COPIA FIEL DEL ORIGINAL
CARLOS ALEJANDRO MORA PUMA
FEDATARIO ALTERNO
GOBIERNO REGIONAL DEL CALLAO
Folio: 02 Fecha: 09 ENE. 2024

GOBIERNO REGIONAL CALLAO
Firmado digitalmente por TORRES BERMUDEZ Victor Alberto FAU 20505703554 soft
Motivo: Doy V° B°
Fecha: 05.01.2024 12:53:21 -05:00

CONTENIDO

PRESENTACIÓN 5
1. BASE LEGAL 7
2. MISIÓN 7
3. VISIÓN 8
4. ESTRUCTURA ORGÁNICA 8
4.1 ORGANIGRAMA – SEDE CENTRAL 10
5. RUTA ESTRATÉGICA 11
6. ANÁLISIS DEL PLAN OPERATIVO INSTITUCIONAL CONSISTENCIADO 2024 (POI CONSISTENTE CON PIA 2024) 14
7. ANEXO B-5 15

ES COPIA FIEL DEL ORIGINAL
CARLOS ALEJANDRO MORA PUMA
FEDATARIO ALTERNO
GOBIERNO REGIONAL DEL CALLAO
Resolución ...03... Fecha: 09 ENE. 2024

GOBIERNO REGIONAL CALLAO
Firmado digitalmente por TORRES BERMUDEZ Victor Alberto FAU 20505703554 soft
Motivo: Doy V° B°
Fecha: 05.01.2024 12:53:47 -05:00

PRESENTACIÓN

El Plan Operativo Institucional 2024 del Pliego 464: Gobierno Regional del Callao es un intrumento de gestion en el que se establece las Actividades Operatives e inversiones los cuales son priorizadas y orientadas al cumplimiento de los Objetivos y Acciones Estrategicas institucional del Plan Estratégico Institucional 2019-2026 ampliado del Pliego 464: Gobierno Regional del Callao, aprobado mediante Resolución Ejecutiva Regional N° 106-2023.

Es preciso mencionar que, el Pliego 464: Gobierno Regional del Callao, el cual está conformada por diez (10) Unidades Ejecutoras:

- U.E. 001-1028 Sede central del Gobierno Regional del Callao.
- U.E. 300-1211 Dirección Regional de Educación del Callao.
- U.E. 301-1212 Colegio Militar Leoncio Prado.
- U.E. 302-1229 Unidad de Gestión Educativa Local (UGEL Ventanilla).
- U.E. 303-1405 Comité de Administración del Fondo Educativo (Cafed).
- U.E. 400-1316 Dirección Regional de Salud I Callao.
- U.E. 401-1317 Hospital Daniel Alcides Carrión.
- U.E. 402-1318 Hospital de Apoyo San José.
- U.E. 403-1452 Hospital de Ventanilla.
- U.E. 404-1667 Hospital de Rehabilitación del Callao.

Por otro lado, la formulacion del presente plan, se enmarca en la Guia para el Planeamiento Institucional, modificada por Resolución de Presidencia de Consejo Directivo N°00016-2019/CEPLAN/PCD, el cual establece las diferentes etapas del POI en el año previo: elaboración, probación, ajustes y consistencia; y en su ejecución: modificación y seguimiento. Asimismo, menciona que para contar con el POI Anual, la entidad con base en el POI Multianual toma la programación del primer año para realizar el proceso de ajuste de acuerdo con la priorización establecia y la asignación del presupuesto total de la entidad.

Cabe mencionar que, mediante Ley N° 31953,de fecha 06 de diciembre del año fiscal 2023, el Congreso de la Republica aprueba Ley de Presupuesto del Sector Publico para el año fiscal 2024.

En virtud a ello, la Gerencia Regional de Planeamiento, Presupuesto y Acondicionamiento territorial a través de la Oficina de Planificación, en el marco

ES COPIA FIEL DEL ORIGINAL
CARLOS ALEJANDRO MORA PUMA
FEDATARIO ALTERNO
GOBIERNO REGIONAL DEL CALLAO
Resolución 03 Fecha: 09 ENE. 2024

de sus funciones, ha elaborado el presente informe, en el que se describe las actividades operativas e inversiones priorizadas.

Finalmente, en el presente informe se adjunta el anexo B-5 de Pliego 464: Gobierno Regional del Callao, generado a través del Aplicativo CEPLAN V.01.

El Equipo Técnico

GOBIERNO REGIONAL CALLAO

Firmado digitalmente por TORRES BERMUDEZ Victor Alberto FAU 20505703554 soft
Motivo: Doy V° B°
Fecha: 05.01.2024 12:54:09 -05:00

ES COPIA FIEL DEL ORIGINAL

CARLOS ALEJANDRO MORA PUMA
FEDATARIO ALTERNO
GOBIERNO REGIONAL DEL CALLAO
Fecha: 09 ENE. 2024

GOBIERNO REGIONAL CALLAO
Firmado digitalmente por TORRES BERMUDEZ Victor Alberto FAU 20505703654 soft
Motivo: Doy V° B°
Fecha: 05.01.2024 12:54:33 -05:00

1. BASE LEGAL

1.1 Constitución Política del Perú.

1.2 Ley N° 29158, Ley Orgánica del Poder Ejecutivo.

1.3 Ley N° 28112, Ley Marco de la Administración Financiera del Sector Púbico.

1.4 Ley N°27867, Ley Orgánica e Gobiernos Regionales y sus modificatorias.

1.5 Ley N° 31953, Ley de Presupuesto del Sector Publico para el año fiscal 2024.

1.6 Decreto Legislativo N°1088, Ley del Sistema Nacional de Planeamiento Estratégico y del Centro Nacional de Planeamiento Estratégico.

1.7 Ordenanza Regional N°0001 de fecha 26 de enero del 2018, que aprueba Nuevo Texto Único Ordenado –TUO del Reglamento de Organización y Funciones del Gobierno Regional del Callao y sus modificatorias.

1.8 Resolución de Presidencia de Consejo Directivo N°0016-2019/CEPLAN/PCD, que modifica la Guía para el planeamiento institucional.

1.9 Resolución Ejecutiva Regional Nº106-2023, que aprueba el Plan Estratégico Institucional ampliado 2019-2026.

1.10 Resolución Ejecutiva Regional N°00030 de fecha 13 de enero del 2023, que aprueba el Plan Operativo Institucional (POI) 2023 del pliego 464, Gobierno Regional del Callao

1.11 Resolución de Presidencia del Consejo Directivo N°0061-2023/CEPLAN/PCD, que aprueba la actualización de la Guía para el Seguimiento y evaluación de política y planes del SINAPLAN.

2. MISIÓN

La misión institucional del Gobierno Regional del Callao, en el marco de las competencias y funciones establecidas en la Ley Orgánica de Gobiernos Regionales, Ley N°27867, se define de la siguiente manera:

ES COPIA FIEL DEL ORIGINAL
CARLOS ALEJANDRO MORA PUMA
FEDATARIO ALTERNO
GOBIERNO REGIONAL DEL CALLAO
Reg: 03 Fecha: 09 ENE. 2024

"Promover y conducir el desarrollo integral y sostenible en la Región Callao, con enfoque en gestión del riesgo de desastres, de manera competitiva, inclusiva e innovadora."

3. VISIÓN

La visión , se establece en el Plan de Desarrollo Regional Concertado de la Región Callao ampliado, aprobado mediante Ordenanza Regional N° 002, con fecha 19 de mayo del 2023:

" La Región Callao, centro estratégico de interconexión del Perú, ha logrado un desarrollo humano armónico y equilibrado con identidad regional y conciencia ambiental, se brindan servicios públicos y privados eficientes que cubren a toda la población. Es territorialmente ordenada, segura, saludable y ha reducido los niveles de riesgo y vulnerabilidad. Es un nodo de servicios portuarios, aeroportuarios y logísticos de vanguardia en el Pacífico, potenciando el comercio internacional. Ha alcanzado un desarrollo industrial competitivo, ecoeficiente y socialmente responsable, articulando a las grandes, medianas, pequeñas y micro empresas, generando empleos dignos para la población chalaca. Presenta una oferta cultural, recreacional y turística con estándares de calidad. La región ha alcanzado altos niveles de gobernabilidad basada en valores, principios éticos, participación ciudadana, transparencia, equidad e inclusión social."

GOBIERNO REGIONAL CALLAO

Firmado digitalmente por TORRES BERMUDEZ Victor Alberto FAU 20505703554 soft
Motivo: Doy V° B°
Fecha: 05.01.2024 12:54:58 -05:00

4. ESTRUCTURA ORGÁNICA

El Gobierno Regional del Callao es el órgano con personalidad jurídica de derecho público y patrimonio propio, que tiene a su cargo la administración superior de la Provincia Constitucional del Callao. En el proceso de descentralización regional, entró en funcionamiento a partir del 1 de enero del año 2003 de acuerdo a lo señalado en la Ley N.° 27867 ley Orgánica de Gobiernos Regionales del 18 de noviembre del 2002 y su modificatoria Aprobada mediante Ley N.° 27902.

Esta conformado por sus Gerencias Regionales y Direcciones Regionales:

- Gerente General Regional.
- Gerente Regional de Planeamiento, Presupuesto y Acondicionamiento Territorial.
- Gerente Regional de Desarrollo Social.

ES COPIA FIEL DEL ORIGINAL
CARLOS ALEJANDRO MORA PUMA
FEDATARIO ALTERNO
GOBIERNO REGIONAL DEL CALLAO
Folio: 03 Fecha: 09 ENE. 2024

- Gerente Regional de Desarrollo Económico.
- Gerente Regional de Educación Cultura y Deporte.
- Gerente Regional de Recursos Naturales y Gestión del Medio Ambiente
- Gerente Regional de Infraestructura.
- Gerente Regional de Transportes y Comunicaciones.
- Gerente Regional de Defensa Nacional, Defensa Civil y Seguridad Ciudadana.
- Dirección Regional de Educación del Callao.
- Dirección Regional de Salud I Callao.
- Dirección Regional de Trabajo y Promoción del Empleo

GOBIERNO REGIONAL CALLAO

Firmado digitalmente por TORRES BERMUDEZ Victor Alberto FAU 20506703564 soft
Motivo: Doy V° B°
Fecha: 05.01.2024 12:55:19 -05:00

ES COPIA FIEL DEL ORIGINAL

CARLOS ALEJANDRO MORA PUMA
FEDATARIO ALTERNO
GOBIERNO REGIONAL DEL CALLAO
Folio: 03 Fecha: 09 ENE. 2024

4.1 ORGANIGRAMA – SEDE CENTRAL

MODIFICACION DE LA ESTRUCTURA ORGANICA DEL GOBIERNO REGIONAL DEL CALLAO

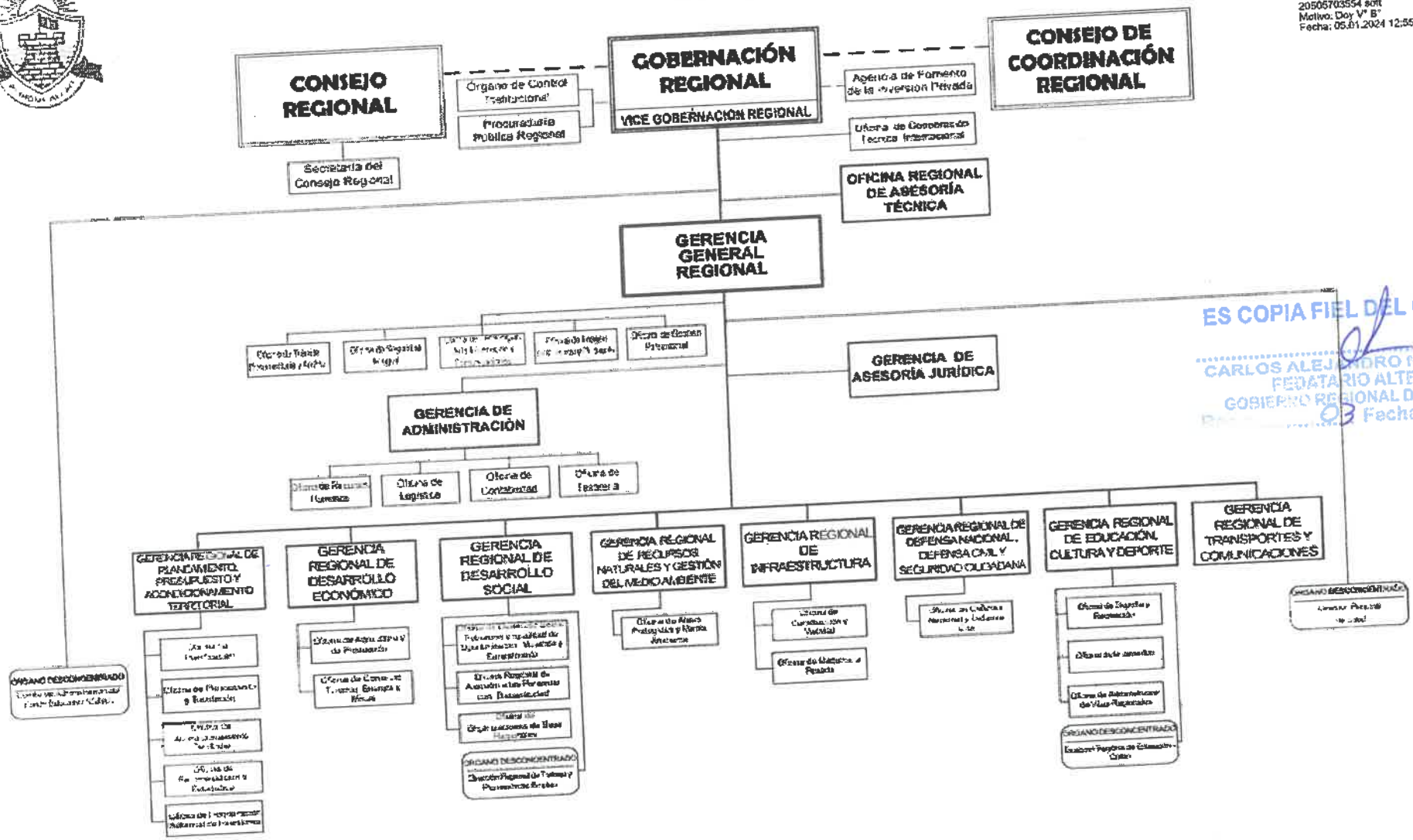

GOBIERNO REGIONAL CALLAO

Firmado digitalmente por TORRES BERMUDEZ Victor Alberto FAU 20505703554 soft
Motivo: Doy V° B°
Fecha: 05.01.2024 12:55:41 -05:00

ES COPIA FIEL DEL ORIGINAL
CARLOS ALEJANDRO MORA PUMA
FEDATARIO ALTERNO
GOBIERNO REGIONAL DEL CALLAO
Fecha: 09 ENE. 2024

5. RUTA ESTRATÉGICA

La Ruta Estratégica, señalada en el Plan Estratégico Institucional ampliado 2019-2026, establece un orden de prioridad para los Objetivos Estratégicos Institucionales y las Acciones Estratégicas Institucionales, esta facilita la asignación de recursos para las actividades operativas contenidas en el Plan Operativo Institucional. En ese sentido se describe la ruta estratégica por Objetivos Estratégicos Institucionales (OEI) y Acciones Estratégicos Institucionales (AEI).

GOBIERNO REGIONAL CALLAO

Firmado digitalmente por TORRES BERMUDEZ Victor Alberto FAU 20505703554 soft
Motivo: Doy V° B°
Fecha: 09.01.2024 12:56:07 -05:00

OEI	AEI	DESCRIPCION	UNIDAD ORGANICA RESPONSABLE
OEI.01	AEI.01.01	Dotación de materiales educativos de manera oportuna a instituciones educativas públicas de inicial	DREC CALLAO- Dirección de Gestión Institucional- Área de Planificación
	AEI.01.02	Programas de aprendizaje de manera permanente y oportuna a los alumnos.	
	AEI.01.03	Docentes y personal técnico formados para la atención en nuevos servicios educativos.	
	AEI.01.04	Infraestructura educativa en condiciones adecuadas para su funcionamiento.	
	AEI.01.05	Formación cultural y deportiva inclusiva a la población.	GORE CALLAO- Gerencia Regional de Educación, Cultura y Deporte
OEI.02	AEI.02.01	Atención integral para reducir la morbilidad materno neonatal	DIRESA CALLAO – Dirección Ejecutiva de Salud de las Personas
	AEI.02.02	Atención integral para reducir la desnutrición crónica de niños y niñas menores de 5 años.	
	AEI.02.03	Atención a enfermedades transmisibles de manera integral a la población	
	AEI.02.04	Atención a enfermedades no transmisibles de manera integral a la población	
	AEI.02.05	Atención para la disminución de la mortalidad por emergencia y urgencias médicas de forma oportuna a la población	DIRESA CALLAO – Oficina Ejecutiva de Planeamiento Estratégico
	AEI.02.06	Atención integral para disminuir las condiciones secundarias de las personas condiscapacidad	HOSPITAL DE REHABILITACIÓN- Departamento de terapia especializadas en rehabilitación
	AEI.02.07	Atención integral para el control y prevención de salud mental a la población	DIRESA CALLAO – Dirección Ejecutiva de Salud de las

ES COPIA FIEL DEL ORIGINAL
CARLOS ALEJANDRO GORA PUMA
FEDATARIO
GOBIERNO REGIONAL DEL CALLAO
09 ENE. 2024

			Personas
	AEI.02.08	Infraestructura de salud en condiciones adecuadas para su funcionamiento	DIRESA CALLAO – Oficina Ejecutiva de Planeamiento Estratégico
OEI.03	AEI.03.01	Plan de seguridad ciudadana articulado con los integrantes interinstitucionales del CORESEC	GORE CALLAO – Secretaría Técnica CORESEC
	AEI.03.02	Desarrollo de programa preventivo en forma oportuna.	GORE CALLAO- Gerencia Regional de Defensa Civil y Seguridad Ciudadana
	AEI.03.03	Servicio de patrullaje en forma integral	
	AEI.03.04	Monitoreo de mapas de riesgos y delincuencia de forma oportuna.	
OEI.04	AEI.04.01	Procesos de estimación de riesgos oportunospara la población vulnerable	DREC CALLAO DIRESA CALLAO GORE CALLAO- Gerencia Regional de Defensa Civil y Seguridad Ciudadana – Gerencia Regional de Planeamiento, Presupuesto y Acondicionamiento Territorial
	AEI.04.02	Procesos de prevención y reducción de riesgoimplementados para la población.	
	AEI.04.03	Procesos de preparación implementados ante la ocurrenciade un desastre para la población	
	AEI.04.04	Procesos de respuesta implementados ante la ocurrenciade un desastre para la población.	
	AEI.04.05	Procesos de rehabilitación y reconstrucción elaborados para las localidades afectadas.	GORE CALLAO- Gerencia de Recursos Naturales y Gestión del Medio Ambiente
	AEI.04.06	Procesos de identificación de zonas y actividades vulnerables oportunos frente al cambio climático	DREC CALLAO DIRESA CALLAO GORE CALLAO- Gerencia Regional de Defensa Nacional, Defensa Civil y Seguridad Ciudadana
OEI.05	AEI.05.01	Asistencia social productiva oportuna a la población	GORE CALLAO – Gerencia Regional de Desarrollo Social
	AEI.05.02	Asistencia social humanitaria oportuna a la población vulnerable	
	AEI.05.03	Desarrollo de capacidades de manera adecuadaa la población segmentada.	
	AEI.05.04	Desarrollo de competencias permanente con enfoque de género a la población.	
OEI.06	AEI.06.01	Desarrollo integral de los recursos agua t tierra del rio Chillón	GORE CALLAO – Gerencia de Recursos Naturales y Gestión del Medio Ambiente
	AEI.06.02	Supervisión oportuna de los recursos de agua y tierra del rio Rímac.	
	AEI.06.03	Servicio ecosistémicos conservados y restaurados	

GOBIERNO REGIONAL CALLAO

Firmado digitalmente por TORRES BERMUDEZ Victor Alberto FAU 20605703554 soft
Motivo: Doy V° B°
Fecha: 05.01.2024 12:56:36 -05:00

ES COPIA FIEL DEL ORIGINAL

CARLOS ALEJANDRO MORA PUMA
FEDATARIO ALTERNO
GOBIERNO REGIONAL DEL CALLAO
Resolución N° 03 Fecha: 09 ENE. 2024

	AEI.06.04	Fiscalización oportuna a los agentes económicos	
OEI.07	AEI.07.01	Asistencia especializada oportuna a los agentes económicos	GORE CALLAO – Gerencia Regional de Desarrollo Económico
	AEI.07.02	Espacio de concertación interinstitucional implementado con las empresas.	
	AEI.07.03	Recursos turísticos y prestadores de servicios turísticos de la calidad para los visitantes.	
	AEI.07.04	Supervisión y fiscalización permanente de los servicios de la minería no metálica.	
	AEI.07.05	Control de la pesca artesanal permanente.	
	AEI.07.06	Proceso de saneamiento físico legal de predios eriazos para actividad Agropecuaria, oportuna	
	AEI.07.07	Infraestructura vial y urbana adecuada	GORE CALLAO - Gerencia Regional de Infraestructura- Gerencia Regional de Transportes y Comunicaciones
	AEI.07.08	Servicio de telecomunicaciones inclusivo a lapoblación	GORE CALLAO - Gerencia Regional de Transportes y Comunicaciones
	AEI.07.09	Condiciones de seguridad vial de competencia regional en beneficio de la población	
OEI.08	AEI.08.01	Procesos de planeamiento estratégico oportuno	GORE CALLAO – Gerencia Regional de Planeamiento, Presupuesto y Acondicionamiento
	AEI.08.02	Sistema de gestión territorial con enfoque de ordenamiento y demarcación territorial	
	AEI.08.03	Procesos de administración y adjudicación de terrenos del estado adecuados.	GORE CALLAO – Gerencia General Regional – Oficina de Gestión Patrimonial
	AEI.08.04	Sistema de gestión institucional eficiente	GORE CALLAO
	AEI.08.05	Procesos de modernización de la gestión pública	
	AEI.08.06	Espacios de participación ciudadana inclusivos	
	AEI.08.07	Desarrollo de capacidades fortalecidas del personal.	DIRESA CALLAO DREC CALLAO GORE CALLAO – Oficina de Recursos Humanos

GOBIERNO REGIONAL CALLAO

Firmado digitalmente por TORRES BERMUDEZ Victor Alberto FAU 20506703554 soft
Motivo: Doy V° B°
Fecha: 05.01.2024 12:57:00 -05:00

ES COPIA FIEL DEL ORIGINAL

CARLOS ALEJANDRO MORA PUMA
FEDATARIO ALTERNO
GOBIERNO REGIONAL DEL CALLAO
Reg. 02 Fecha: 09 ENE. 2024

6. ANÁLISIS DEL PLAN OPERATIVO INSTITUCIONAL CONSISTENCIADO 2024 (POI CONSISTENTE CON PIA 2024)

El Pliego 464: Gobierno Regional del Callao, conformado por las 10 Unidades Ejecutoras, aprueba su Plan Operativo Institucional 2024 con 2,290 actividades operativas e inversiones, consistenciado con un Presupuesto Institucional Asignado – PIA de S/. 1,621,084,998.71.

Detallandose las cantidades de actividades operativas e inversiones en el cuadro N° 01 y el Presupuesto Institucional Asigando en el cuadro N° 02 por Unidad Ejecutora.

CUADRO N° 01: Número de AOI por Unidad Ejecutora

GOBIERNO REGIONAL CALLAO

Firmado digitalmente por TORRES BERMUDEZ Victor Alberto FAU 20505703554 soft
Motivo: Doy V° B°
Fecha: 05.01.2024 12:57:25 -05:00

U.E	DENOMINACIÓN	POI APROBADO
001-1028	Sede central del Gobierno Regional del Callao.	317
300-1211	Dirección Regional de Educación del Callao.	191
301-1212	Colegio Militar Leoncio Prado.	32
302-1229	Unidad de Gestión Educativa Local (UGEL Ventanilla).	151
303-1405	Comité de Administración del Fondo Educativo (Cafed).	53
400-1316	Dirección Regional de Salud I Callao.	405
401-1317	Hospital Daniel Alcides Carrión.	413
402-1318	Hospital de Apoyo San José.	384
403-1452	Hospital de Ventanilla.	255
404-1667	Hospital de Rehabilitación del Callao.	89
Total Pliego 464:		2290

Elaboración: Equipo técnico.

CUADRO N° 02: Modificación de la programación financiera por Unidad Ejecutora

U.E	DENOMINACIÓN	PIA
001-1028	Sede central del Gobierno Regional del Callao.	511,730,631.71
300-1211	Dirección Regional de Educación del Callao.	330,694,283.00
301-1212	Colegio Militar Leoncio Prado.	12,697,059.00
302-1229	Unidad de Gestión Educativa Local (UGEL Ventanilla).	195,379,873.00
303-1405	Comité de Administración del Fondo Educativo (Cafed).	83,270,820.00
400-1316	Dirección Regional de Salud I Callao.	201,088,205.00
401-1317	Hospital Daniel Alcides Carrión.	181,747,141.00
402-1318	Hospital de Apoyo San José.	60,639,347.00
403-1452	Hospital de Ventanilla.	35,951,015.00
404-1667	Hospital de Rehabilitación del Callao.	7,886,624.00
TOTAL PLIEGO 464:		1,621,084,998.71

Elaboración: Equipo técnico.

ES COPIA FIEL DEL ORIGINAL

CARLOS ALEJANDRO MORA PUMA
FEDATARIO ALTERNO
GOBIERNO REGIONAL DEL CALLAO
Reg. 03 Fecha: 09 ENE 2024

7.ANEXO B-5

GOBIERNO REGIONAL CALLAO

Firmado digitalmente por TORRES BERMUDEZ Victor Alberto FAU 20505703554 soft
Motivo: Doy V° B°
Fecha: 05.01.2024 12:57:53 -05:00

Anexo B-5
PLAN OPERATIVO INSTITUCIONAL FÍSICA Y FINANCIERA (Consistenciado)
Año : 2024

ES COPIA FIEL DEL ORIGINAL
CARLOS ALEJANDRO MORA PUMA
FEDATARIO ALTERNO
GOBIERNO REGIONAL DEL CALLAO
Reg. 03 Fecha: 09 ENE. 2024

GOBIERNO REGIONAL CALLAO
Firmado digitalmente por TORRES BERMUDEZ Victor Alberto FAU 20505703554 soft
Motivo: Doy V° B°
Fecha: 05.01.2024 12:58:23 -05:00

Periodo PEI : 2019 - 2026
Nivel de Gobierno : R - GOBIERNOS REGIONALES
Sector : 99 - GOBIERNOS REGIONALES
Pliego : 464 - GOBIERNO REGIONAL DE LA PROVINCIA CONSTITUCIONAL DEL CALLAO

Unidad Ejecutora : 001028 - REGION CALLAO
Centro de Costo: 01.02 - SECRETARÍA DEL CONSEJO REGIONAL

OEI.08 FORTALECER LA GESTIÓN INSTITUCIONAL
AEI.08.05 PROCESOS DE MODERNIZACIÓN DE LA GESTIÓN PÚBLICA IMPLEMENTADA EN EL GOBIERNO REGIONAL DEL CALLAO

COD.	Actividad Operativa / Inversiones	Ubigeo	U.M.	Prioridad	Meta	PROGRAMACION 1	2	3	4	5	6	7	8	9	10	11	12	Total Anual
AOI00102800047	REALIZACION DE SESIONES DE COMISION	070101 : CALLAO	032 : DICTAMEN	1 : Muy Alta	Fisico	6	6	6	6	6	6	6	6	6	6	6	6	72
					Financiero S/.	147,659.71	147,659.71	147,659.71	147,659.71	147,659.71	147,659.71	147,659.71	147,659.71	147,659.71	147,659.71	147,659.70	147,659.70	1,771,916.50
AOI00102800048	CONVOCAR Y REALIZAR LAS SESIONES DE CONSEJO REGIONAL	070101 : CALLAO	133 : SESION	1 : Muy Alta	Fisico	3	3	3	3	3	3	3	3	3	3	3	3	36
					Financiero S/.	41,432.53	41,432.53	40,432.53	40,432.53	40,432.53	31,432.53	31,432.53	31,432.53	31,432.56	31,432.60	31,432.60	10,752.90	403,510.90
AOI00102800049	EMITIR ACUERDOS, ORDENANZAS Y DECRETOS REGIONALES	070101 : CALLAO	080 : NORMA	1 : Muy Alta	Fisico	3	2	12	12	12	12	12	12	12	12	12	12	125
					Financiero S/.	68,759.52	68,759.52	68,759.52	68,759.52	68,759.52	68,759.52	68,758.77	68,758.77	68,758.77	68,758.70	68,759.00	68,758.70	825,109.83
AOI00102800684	FISCALIZACIÓN EN EL MARCO DE LO PREVISTO EN LA LEY 27867, MODIFICADO POR LA LEY 31433	070101 : CALLAO	060 : INFORME	1 : Muy Alta	Fisico	0	0	9	0	0	9	0	0	9	0	0	9	36
					Financiero S/.	0.00	0.00	0.00	0.00	0.00	0.00	0.00	0.00	0.00	0.00	0.00	0.00	0.00

Unidad Ejecutora : 001028 - REGION CALLAO
Centro de Costo: 02.01 - GOBERNACIÓN REGIONAL

OEI.08 FORTALECER LA GESTIÓN INSTITUCIONAL
AEI.08.05 PROCESOS DE MODERNIZACIÓN DE LA GESTIÓN PÚBLICA IMPLEMENTADA EN EL GOBIERNO REGIONAL DEL CALLAO

COD.	Actividad Operativa / Inversiones	Ubigeo	U.M.	Prioridad	Meta	PROGRAMACION 1	2	3	4	5	6	7	8	9	10	11	12	Total Anual
AOI00102800050	CONDUCCION DE LA GESTION DEL GOBIERNO REGIONAL DEL CALLAO	070101 : CALLAO	105 : RESOLUCION	1 : Muy Alta	Fisico	50	50	50	50	50	50	50	50	50	50	50	50	600
					Financiero S/.	179,853.04	179,853.04	179,853.04	179,853.04	179,853.04	179,853.04	179,853.04	179,853.04	179,853.04	179,853.04	179,853.00	179,853.00	2,158,236.40

Unidad Ejecutora : 001028 - REGION CALLAO
Centro de Costo: 02.02 - VICEGOBERNACIÓN REGIONAL

OEI.08 FORTALECER LA GESTIÓN INSTITUCIONAL
AEI.08.05 PROCESOS DE MODERNIZACIÓN DE LA GESTIÓN PÚBLICA IMPLEMENTADA EN EL GOBIERNO REGIONAL DEL CALLAO

COD.	Actividad Operativa / Inversiones	Ubigeo	U.M.	Prioridad	Meta	PROGRAMACION 1	2	3	4	5	6	7	8	9	10	11	12	Total Anual
AOI00102800015	COORDINACION Y REPRESENTACION DE LA GOBERNACION REGIONAL	070101 : CALLAO	001 : ACCION	1 : Muy Alta	Fisico	46	43	47	38	54	48	47	60	253	188	202	214	1240
					Financiero S/.	42,893.27	42,893.27	42,893.27	42,893.27	42,893.27	42,893.27	42,893.27	42,893.27	42,893.27	42,893.27	42,893.27	34,493.93	506,319.90

Unidad Ejecutora : 001028 - REGION CALLAO
Centro de Costo: 02.03 - ÓRGANO DE CONTROL INSTITUCIONAL

OEI.08 FORTALECER LA GESTIÓN INSTITUCIONAL
AEI.08.05 PROCESOS DE MODERNIZACIÓN DE LA GESTIÓN PÚBLICA IMPLEMENTADA EN EL GOBIERNO REGIONAL DEL CALLAO

COD.	Actividad Operativa / Inversiones	Ubigeo	U.M.	Prioridad	Meta	PROGRAMACION	Total Anual

Anexo B-5 : POI Anual con Programacion Fisica y Financiera

						1	2	3	4	5	6	7	8	9	10	11	12	
AOI00102800024	FORMULAR, EJECUTAR Y EVALUAR EL PLAN ANUAL DE CONTROL	070101 : CALLAO	060 : INFORME	1 : Muy Alta	Fisico	9	4	8	8	9	14	11	12	10	7	9	5	106
					Financiero S/.	120,323.95	120,323.95	120,323.95	120,323.95	120,323.95	120,323.95	120,323.95	120,323.95	120,323.85	120,323.85	120,323.85	120,323.85	1,443,887.00

Unidad Ejecutora : 001028 - REGION CALLAO
Centro de Costo: 02.04 - PROCURADURÍA PÚBLICA REGIONAL

OEI.08 FORTALECER LA GESTIÓN INSTITUCIONAL

AEI.08.05 PROCESOS DE MODERNIZACIÓN DE LA GESTIÓN PÚBLICA IMPLEMENTADA EN EL GOBIERNO REGIONAL DEL CALLAO

COD.	Actividad Operativa / Inversiones	Ubigeo	U.M.	Prioridad	Meta	PROGRAMACION 1	2	3	4	5	6	7	8	9	10	11	12	Total Anual
AOI00102800025	EJERCER LA DEFENSA JUDICIAL Y ARBITRAL DE LOS DERECHOS E INTERESES DEL ESTADO	070101 : CALLAO	051 : EXPEDIENTE	1 : Muy Alta	Fisico	2500	1150	2100	1800	2000	2300	2200	2400	1900	2200	1900	2100	24550
					Financiero S/.	336,112.82	336,112.82	336,112.82	336,112.82	336,112.82	336,112.82	336,112.82	336,112.82	336,112.82	336,112.82	336,112.90	336,112.90	4,033,354.00

Unidad Ejecutora : 001028 - REGION CALLAO
Centro de Costo: 04.01 - OFICINA REGIONAL DE ASESORÍA TÉCNICA

OEI.08 FORTALECER LA GESTIÓN INSTITUCIONAL

AEI.08.05 PROCESOS DE MODERNIZACIÓN DE LA GESTIÓN PÚBLICA IMPLEMENTADA EN EL GOBIERNO REGIONAL DEL CALLAO

GOBIERNO REGIONAL CALLAO

Firmado digitalmente por TORRES BERMUDEZ Victor Alberto FAU 20505703554 soft
Motivo: Doy V° B°
Fecha: 05.01.2024 12:58:58 -05:00

COD.	Actividad Operativa / Inversiones	Ubigeo	U.M.	Prioridad	Meta	PROGRAMACION 1	2	3	4	5	6	7	8	9	10	11	12	Total Anual
AOI00102800051	EMITIR OPINIÓN TÉCNICA Y ATENDER CONSULTAS RELACIONADAS CON TEMAS DE GESTIÓN A LA GOBERNACIÓN Y VICE GOBERNACIÓN	070101 : CALLAO	060 : INFORME	1 : Muy Alta	Fisico	3	3	3	3	3	3	3	3	3	3	3	3	36
					Financiero S/.	16,323.70	16,323.70	16,323.70	16,323.70	16,323.70	16,323.70	16,323.70	16,323.70	16,323.70	16,323.70	16,323.70	16,323.70	195,884.40
AOI00102800052	BRINDAR ASESORAMIENTO TÉCNICO EN TEMAS DE GESTIÓN A LA GOBERNACIÓN Y VICE GOBERNACIÓN	070101 : CALLAO	001 : ACCION	1 : Muy Alta	Fisico	2	2	2	2	2	2	2	2	2	2	2	2	24
					Financiero S/.	16,323.70	16,323.70	16,323.70	16,323.70	16,323.70	16,323.70	16,323.70	16,323.70	16,323.70	16,323.70	16,323.70	16,323.70	195,884.40
AOI00102800053	SEGUIMIENTO Y MONITOREO A LOS TEMAS DE GESTIÓN ENCARGADOS POR LA GOBERNACIÓN Y VICE GOBERNACIÓN	070101 : CALLAO	001 : ACCION	1 : Muy Alta	Fisico	2	2	2	2	2	2	2	2	2	2	2	2	24
					Financiero S/.	17,756.28	17,756.28	17,756.28	17,756.28	17,756.28	17,756.28	17,756.28	17,756.28	17,756.28	17,756.37	17,756.24	17,756.30	213,075.43

Unidad Ejecutora : 001028 - REGION CALLAO
Centro de Costo: 05.01 - OFICINA DE COOPERACIÓN TÉCNICA INTERNACIONAL

OEI.08 FORTALECER LA GESTIÓN INSTITUCIONAL

AEI.08.05 PROCESOS DE MODERNIZACIÓN DE LA GESTIÓN PÚBLICA IMPLEMENTADA EN EL GOBIERNO REGIONAL DEL CALLAO

COD.	Actividad Operativa / Inversiones	Ubigeo	U.M.	Prioridad	Meta	PROGRAMACION 1	2	3	4	5	6	7	8	9	10	11	12	Total Anual
AOI00102800262	GESTION Y DIFUSION DE OFERTA DE BECAS CONCURSABLES CON RECURSOS DE LA COOPERACION INTERNACIONAL NO REEMBOLSABLE EN EL AMBITO DEL GOBIERNO REGIONAL DEL CALLAO	070101 : CALLAO	001 : ACCION	1 : Muy Alta	Fisico	4	4	4	4	3	3	3	3	3	3	3	0	37
					Financiero S/.	0.00	0.00	0.00	0.00	0.00	0.00	0.00	0.00	0.00	0.00	0.00	0.00	0.00
AOI00102800263	SEGUIMIENTO AL REGISTRO DE INSCRIPCIÓN A LA AGENCIA PERUANA DE COOPERACIÓN INTENACIONAL-APCI REFERIDO A LAS ONGDS QUE EJECUTAN PROGRAMAS, PROYECTOS Y/O ACTIVIDADES EN EL ÁMBITO DEL GOBIERNO REGIONAL DEL CALLAO.	070101 : CALLAO	001 : ACCION	1 : Muy Alta	Fisico	0	0	4	0	0	4	0	0	4	0	0	4	16
					Financiero S/.	0.00	0.00	0.00	0.00	0.00	0.00	0.00	0.00	0.00	0.00	0.00	0.00	0.00
AOI00102800264	COORDINACION CON LAS DISTINTAS FUENTES DE COOPERACIÓN INTERNACIONAL, A FIN DE DAR A CONOCER LAS PRIORIDADES DEL GOBIERNO REGIONAL DEL CALLAO (DENTRO DE LOS OBJETIVOS DE DESARROLLO SOSTENIBLE) PARA LOGRAR SU APOYO	070101 : CALLAO	001 : ACCION	1 : Muy Alta	Fisico	0	0	3	0	0	3	0	0	3	0	0	2	11
					Financiero S/.	10,548.33	10,548.33	10,548.33	10,548.33	10,548.33	10,548.33	10,548.33	10,548.33	10,548.33	10,548.33	10,548.33	10,548.33	126,579.96
AOI00102800265	ASESORAMIENTO Y APOYO A LAS GERENCIAS REGIONALES, OFICINAS Y ÓRGANOS DESCONCENTRADOS PARA LA FORMULACIÓN DE CONVENIOS O MEMORÁNDUM DE ENTENDIMIENTO O U POTRA HERRAMIENTA DE COOPERACIÓN CON ENTIDADES PUBLICAS, PRIVADAS, NACIONAL O INTERNACIONAL .	070101 : CALLAO	001 : ACCION	1 : Muy Alta	Fisico	0	8	8	8	8	8	8	8	8	8	8	7	87
					Financiero S/.	10,548.33	10,548.33	10,548.33	10,548.33	10,548.33	10,548.33	10,548.33	10,548.33	10,548.33	10,548.33	10,548.33	10,548.33	126,579.96

ES COPIA FIEL DEL ORIGINAL
CARLOS ALEJANDRO MORA PUMA
FEDATARIO ALTERNO
GOBIERNO REGIONAL DEL CALLAO
Reg. ..... Fecha: 09-ENE-2024

AOI00102800266	ACCIONES PREVIAS PARA LOGRAR SUSCRIBIR ACUERDOS Y/O CONVENIOS DE COOPERACION TECNICA NACIONAL Y/O INTERNACIONAL	070101 : CALLAO	001 : ACCION	1 : Muy Alta	Fisico	0	10	10	10	10	10	10	10	10	10	10	10	110	
					Financiero S/.	10,548.33	10,548.33	10,548.33	10,548.33	10,548.33	10,548.33	10,548.33	10,548.33	10,548.33	10,548.33	10,548.33	10,548.33	126,579.96	
AOI00102800268	SEGUIMIENTO Y MONITOREO DEL USO DE LOS FONDOS PROVENIENTES DE CONVENIOS, ACUERDOS, MEMORÁNDUM DE ENTENDIMIENTO, ENTRE OTROS DE COOPERACIÓN INTERNACIONAL Y NACIONAL EN EL ÁMBITO DEL GOBIERNO REGIONAL DEL CALLAO.	070101 : CALLAO	001 : ACCION	1 : Muy Alta	Fisico	0	0	2	2	2	1	1	1	1	1	1	1	13	
					Financiero S/.	10,548.33	10,548.33	10,548.33	10,548.33	10,548.33	10,548.33	10,548.33	10,548.33	10,548.33	10,548.33	10,548.33	10,548.39	126,580.02	

Unidad Ejecutora : 001028 - REGION CALLAO
Centro de Costo: 06.01 - GERENCIA GENERAL REGIONAL

OEI.08 FORTALECER LA GESTIÓN INSTITUCIONAL
AEI.08.05 PROCESOS DE MODERNIZACIÓN DE LA GESTIÓN PÚBLICA IMPLEMENTADA EN EL GOBIERNO REGIONAL DEL CALLAO

COD.	Actividad Operativa / Inversiones	Ubigeo	U.M.	Prioridad	Meta	PROGRAMACION 1	2	3	4	5	6	7	8	9	10	11	12	Total Anual
AOI00102800035	SUPERVISION DE DOCUMENTOS DE GESTION	070101 : CALLAO	036 : DOCUMENTO	2 : Alta	Fisico	250	250	250	250	250	250	250	250	250	250	250	250	3000
					Financiero S/.	10,548.33	10,548.33	10,548.33	10,548.33	10,548.33	10,548.33	10,548.33	10,548.33	10,548.33	10,548.33	10,548.33	10,548.33	126,579.96
AOI00102800036	EMISION DE RESOLUCIONES GERENCIALES REGIONALES	070101 : CALLAO	105 : RESOLUCION	2 : Alta	Fisico	18	50	18	12	10	40	34	32	21	23	14	28	300
					Financiero S/.	10,548.33	10,548.33	10,548.33	10,548.33	10,548.33	10,548.33	10,548.33	10,548.33	10,548.33	10,548.33	10,548.33	10,548.33	126,579.96
AOI00102800037	IMPLEMENTACION DEL MODELO DE INTEGRIDAD Y LUCHA CONTRA LA CORRUPCIÓN	070101 : CALLAO	001 : ACCION	1 : Muy Alta	Fisico	5	5	5	5	5	5	5	5	5	5	5	5	60
					Financiero S/.	148,208.04	148,208.04	148,208.04	148,208.04	148,208.04	148,208.04	148,208.04	148,208.04	148,208.04	148,208.04	148,208.03	148,208.03	1,778,496.46
AOI00102800038	GESTION DE PROCESOS COACTIVOS PARA EL CUMPLIMIENTO DE OBLIGACIONES NO TRIBUTARIAS GENERADAS POR MULTAS IMPUESTAS POR DRTPEC, DIRESA Y DISTINTAS DEPENDENCIAS DEL GOBIERNO REGIONAL DEL CALLAO EN VIA ADMINISTRATIVA	070101 : CALLAO	105 : RESOLUCION	1 : Muy Alta	Fisico	200	200	200	200	200	200	200	200	200	200	200	200	2400
					Financiero S/.	10,548.33	10,548.33	10,548.33	10,548.33	10,548.33	10,548.33	10,548.33	10,548.33	10,548.33	10,548.33	10,548.33	10,548.39	126,580.02

GOBIERNO REGIONAL CALLAO
ado digitalmente por TORRES MUÑOZ Victor Alberto FAU 15703554 soR
/o: Doy V° B°
ia: 05.01.2024 12:59:23 -05:00

Unidad Ejecutora : 001028 - REGION CALLAO
Centro de Costo: 06.02 - OFICINA DE TRÁMITE DOCUMENTARIO Y ARCHIVO

OEI.08 FORTALECER LA GESTIÓN INSTITUCIONAL
AEI.08.05 PROCESOS DE MODERNIZACIÓN DE LA GESTIÓN PÚBLICA IMPLEMENTADA EN EL GOBIERNO REGIONAL DEL CALLAO

COD.	Actividad Operativa / Inversiones	Ubigeo	U.M.	Prioridad	Meta	PROGRAMACION 1	2	3	4	5	6	7	8	9	10	11	12	Total Anual
AOI00102800055	RECEPCION DE DOCUMENTOS, EXPEDICIÓN DE COPIAS CERTIFICADAS Y CONSTANCIAS, NOTIFICACIONES DE RESOLUCIONES Y DOCUMENTOS, AUTENTIFICACIÓN DE DOCUMENTOS, APOSTILLAMIENTO E INSERTACIÓN DEL ACERVO DOCUMENTAL	070101 : CALLAO	103 : REGISTRO	1 : Muy Alta	Fisico	40000	40000	40000	40000	40000	40000	40000	40000	40000	40000	40000	40000	480000
					Financiero S/.	8,726.66	8,726.66	8,726.66	8,726.66	8,726.66	8,726.66	8,726.66	8,726.66	8,726.66	8,726.66	8,726.66	8,726.66	104,719.92
AOI00102800056	ATENCIÓN AL LIBRO DE RECLAMACIONES	070101 : CALLAO	470 : NOTIFICACION	1 : Muy Alta	Fisico	4	4	4	4	4	4	4	4	4	4	4	4	48
					Financiero S/.	8,726.66	8,726.66	8,726.66	8,726.66	8,726.66	8,726.66	8,726.66	8,726.66	8,726.66	8,726.66	8,726.66	8,726.66	104,719.92
AOI00102800057	PROCESO DE TRANSFERENCIA, REGISTRO DE ADENDAS, FORMULACIÓN DE DOCUMENTOS Y NUMERACIÓN DE RESOLUCIONES, CONTRATOS, CONVENIOS Y DIRECTIVAS	070101 : CALLAO	036 : DOCUMENTO	1 : Muy Alta	Fisico	6000	6000	6000	6000	6000	6000	6000	6000	6000	6000	6000	6000	72000
					Financiero S/.	8,726.66	8,726.66	8,726.66	8,726.66	8,726.66	8,726.66	8,726.66	8,726.66	8,726.66	8,726.66	8,726.66	8,726.66	104,719.92
AOI00102800058	REMISIÓN DE NORMAS EMITIDAS POR LA ENTIDAD AL PORTAL DE TRANSPARENCIA	070101 : CALLAO	097 : PUBLICACION	1 : Muy Alta	Fisico	200	200	200	200	200	200	200	200	200	200	200	200	2400
					Financiero S/.	7,032.22	7,032.22	7,032.22	7,032.22	7,032.22	7,032.22	7,032.22	7,032.22	7,032.22	7,032.22	7,032.22	7,032.22	84,386.64
AOI00102800448	FOTOCOPIADO, BÚSQUEDA, ELIMINACIÓN, DIGITALIZACIÓN, CONSERVACIÓN Y CUSTODIA DE DOCUMENTOS; EXPEDICIÓN DE COPIAS OTORGADAS EN CD; REVISIÓN DE CONTENIDO, FOLIACIÓN Y ORGANIZACIÓN DE DOCUMENTOS	070101 : CALLAO	001 : ACCION	1 : Muy Alta	Fisico	120000	120000	120000	120000	120000	120000	120000	120000	120000	120000	120000	120000	1440000
					Financiero S/.	70,708.03	70,708.03	70,708.03	70,708.03	70,708.03	70,708.03	70,708.03	70,708.03	70,708.03	70,708.03	70,708.06	70,708.33	848,496.69
AOI00102800647	APROBACIÓN Y SEGUIMIENTO DEL PLAN ANUAL DE TRABAJO ARCHIVÍSTICO	070101 : CALLAO	036 : DOCUMENTO	1 : Muy Alta	Fisico	525	525	525	525	525	525	525	525	525	525	525	525	6300
					Financiero S/.	16,135.00	16,135.00	16,135.00	16,135.00	16,135.00	16,135.00	16,135.00	16,135.00	16,135.00	16,135.00	16,135.00	16,135.00	193,620.00

ES COPIA FIEL DEL ORIGINAL
CARLOS ALEJANDRO MORA PUMA
FEDATARIO ALTERNO
GOBIERNO REGIONAL DEL CALLAO
Reg. ..... Folio: 03 ..... Fecha: 09-ENE-2024

Anexo B-5 : POI Anual con Programacion Fisica y Financiera

OEI.08 FORTALECER LA GESTIÓN INSTITUCIONAL

AEI.08.07 DESARROLLO DE CAPACIDADES FORTALECIDAS DEL PERSONAL DEL GOBIERNO REGIONAL DEL CALLAO

COD.	Actividad Operativa / Inversiones	Ubigeo	U.M.	Prioridad	Meta	PROGRAMACION 1	2	3	4	5	6	7	8	9	10	11	12	Total Anual
AOI00102800059	CAPACITACION INTERNA (UNIDADES ORGÁNICAS Y UNIDADES EJECUTORAS)	070101 : CALLAO	088 : PERSONA CAPACITADA	1 : Muy Alta	Fisico	2	2	2	2	2	2	2	2	2	2	2	2	24
					Financiero S/.	7,032.22	7,032.22	7,032.22	7,032.22	7,032.22	7,032.22	7,032.22	7,032.22	7,032.22	7,032.22	7,032.22	7,032.22	84,386.64

Unidad Ejecutora : 001028 - REGION CALLAO

Centro de Costo: 06.03 - OFICINA DE IMAGEN INSTITUCIONAL Y PROTOCOLO

OEI.08 FORTALECER LA GESTIÓN INSTITUCIONAL

AEI.08.04 SISTEMA DE GESTIÓN INSTITUCIONAL EFICIENTE EN EL GOBIERNO REGIONAL DEL CALLAO

COD.	Actividad Operativa / Inversiones	Ubigeo	U.M.	Prioridad	Meta	PROGRAMACION 1	2	3	4	5	6	7	8	9	10	11	12	Total Anual
AOI00102800054	DESARROLLO DE ACCIONES DE PRENSA, IMAGEN Y PROTOCOLO.	070101 : CALLAO	036 : DOCUMENTO	1 : Muy Alta	Fisico	1	1	1	1	1	1	1	1	1	1	1	1	12
					Financiero S/.	93,315.39	93,315.39	93,315.39	93,315.39	93,315.39	93,315.39	93,315.39	93,315.39	93,315.39	93,315.39	93,315.39	93,315.39	1,119,784.68
AOI00102800450	FORMULACION Y EJECUCIÓN DEL PLAN DE ESTRATEGIA PUBLICITARIA	070101 : CALLAO	036 : DOCUMENTO	1 : Muy Alta	Fisico	1	1	1	1	1	1	1	1	1	1	1	1	12
					Financiero S/.	155,296.77	155,296.78	155,296.78	155,296.78	155,296.78	155,296.78	155,296.78	155,296.78	155,296.78	155,296.76	155,296.81	155,296.97	1,863,561.55

Unidad Ejecutora : 001028 - REGION CALLAO

Centro de Costo: 06.04 - OFICINA DE TECNOLOGÍAS DE LA INFORMACIÓN Y COMUNICACIONES

OEI.08 FORTALECER LA GESTIÓN INSTITUCIONAL

AEI.08.04 SISTEMA DE GESTIÓN INSTITUCIONAL EFICIENTE EN EL GOBIERNO REGIONAL DEL CALLAO

COD.	Actividad Operativa / Inversiones	Ubigeo	U.M.	Prioridad	Meta	PROGRAMACION 1	2	3	4	5	6	7	8	9	10	11	12	Total Anual
AOI00102800733	ADQUISICION DE SISTEMAS DE PROCESAMIENTO Y ALMACENAMIENTO (SERVIDORES, STORAGE, LIBRERIAS DE RESPALDO, CLOUDBRIDGE), CABLEADO ESTRUCTURADO, COMPUTADORA Y SISTEMA DE GRABACION DE LLAMADAS, TELEFONIA IP Y VIDEO CONFERENCIA; ADEMAS DE OTROS ACTIVOS EN EL(LA) OFICINA DE TECNOLOGIAS DE LA INFORMACION Y COMUNICACION EN LA LOCALIDAD CALLAO, DISTRITO DE CALLAO, PROVINCIA CONSTITUCIONAL DEL CALLAO, DEPARTAMENTO CALLAO, CUI: 2496959	070101 : CALLAO	081 : OBRA	1 : Muy Alta	Fisico	0	0	1	0	0	0	0	0	0	0	0	0	1
					Financiero S/.	277,108.16	277,108.16	277,108.16	277,108.16	277,108.16	277,108.16	277,108.16	277,108.16	277,108.16	277,108.16	277,108.16	277,108.24	3,325,298.00

GOBIERNO REGIONAL CALLAO

mado digitalmente por TORRES ERMUDEZ Victor Alberto FAU 20505703554 soft
otivo: Doy V° B°
cha: 05.01.2024 12:59:49 -05:00

ES COPIA FIEL DEL ORIGINAL

CARLOS ALEJANDRO MORA PUMA
FEDATARIO ALTERNO
GOBIERNO REGIONAL DEL CALLAO

Reg. 03 Fecha: 09 ENE. 2024

OEI.08 FORTALECER LA GESTIÓN INSTITUCIONAL

AEI.08.05 PROCESOS DE MODERNIZACIÓN DE LA GESTIÓN PÚBLICA IMPLEMENTADA EN EL GOBIERNO REGIONAL DEL CALLAO

COD.	Actividad Operativa / Inversiones	Ubigeo	U.M.	Prioridad	Meta	PROGRAMACION 1	2	3	4	5	6	7	8	9	10	11	12	Total Anual
AOI00102800028	SOPORTE Y MANTENIMIENTO DE LOS SISTEMAS INFORMÁTICOS (APLICATIVOS Y PORTALES) DEL GOBIERNO REGIONAL DEL CALLAO	070101 : CALLAO	006 : ATENCION	1 : Muy Alta	Fisico	30	30	30	30	30	30	30	30	30	30	30	30	360
					Financiero S/.	45,679.54	45,679.54	45,679.54	45,679.54	45,679.54	45,679.54	45,679.54	45,679.54	45,679.54	45,679.54	45,679.54	45,679.54	548,154.48
AOI00102800029	ACTUALIZAR LA INFORMACIÓN EN EL PORTAL DE TRANSPARENCIA Y ACCESO A LA INFORMACIÓN PÚBLICA EN EL PORTAL DE TRANSPARENCIA INSTITUCIONAL Y ESTÁNDAR DE LA ONGEI-PCM	070101 : CALLAO	097 : PUBLICACION	1 : Muy Alta	Fisico	300	300	300	300	300	300	300	300	300	300	300	300	3600
					Financiero S/.	44,963.25	44,963.25	44,963.25	44,963.25	44,963.25	44,963.25	44,963.25	44,963.25	44,963.25	44,963.25	44,963.25	44,963.25	539,559.00
AOI00102800030	MANTENIMIENTO PREVENTIVO Y CORRECTIVO DE LA RED DE SERVIDORES, LA RED FISICA DE DATOS, RADIOENLACES, EQUIPOS DE CÓMPUTO Y TELEFONIA , BACKUP DE INFORMACIÓN INSTITUCIONAL	070101 : CALLAO	107 : SERVICIO	1 : Muy Alta	Fisico	300	500	500	500	500	500	500	500	500	500	500	500	5800
					Financiero S/.	52,457.31	52,457.31	52,457.31	52,457.31	52,457.31	52,457.31	52,457.31	52,457.31	52,457.31	52,457.31	52,457.31	52,457.44	629,487.85
AOI00102800031	GESTIONAR Y MANTENER LOS DATOS ESPACIALES, GEOINFORMACION INSTITUCIONAL, VISORES DE MAPAS Y	070101 : CALLAO	222 : REPORTE TECNICO	1 : Muy Alta	Fisico	10	12	12	12	12	12	12	12	12	12	12	10	140
					Financiero S/.	44,963.25	44,963.25	44,963.25	44,963.25	44,963.25	44,963.25	44,963.25	44,963.27	44,963.33	44,963.33	44,963.33	44,963.39	539,559.40

AOI00102800032	APLICATIVOS GEOREFERENCIALES DE LA GERENCIA, SUPERVISAR ACCIONES DE LA OFICINA ASÍ COMO EMITIR DIRECTIVAS O LINEAMIENTOS SOBRE MATERIAS DE TI	070101 : CALLAO	222 : REPORTE TECNICO	1 : Muy Alta	Fisico	10	10	10	10	10	10	10	10	10	10	10	10	120
					Financiero S/.	0.00	0.00	0.00	0.00	0.00	0.00	0.00	0.00	0.00	0.00	0.00	0.00	0.00

Unidad Ejecutora : 001028 - REGION CALLAO
Centro de Costo: 06.05 - OFICINA DE SEGURIDAD INTEGRAL

OEI.08 FORTALECER LA GESTIÓN INSTITUCIONAL
AEI.08.05 PROCESOS DE MODERNIZACIÓN DE LA GESTIÓN PÚBLICA IMPLEMENTADA EN EL GOBIERNO REGIONAL DEL CALLAO

COD.	Actividad Operativa / Inversiones	Ubigeo	U.M.	Prioridad	Meta	PROGRAMACION 1	2	3	4	5	6	7	8	9	10	11	12	Total Anual
AOI00102800017	EVALUACIÓN Y CONTROL DE SERVICIO DE SEGURIDAD Y VIGILANCIA	070101 : CALLAO	060 : INFORME	1 : Muy Alta	Fisico	117	117	117	117	117	117	117	117	117	117	117	117	1404
					Financiero S/.	82,894.29	82,894.29	82,894.29	82,894.29	82,894.29	82,894.29	82,894.29	82,894.29	82,894.29	82,894.29	82,894.29	82,894.29	994,731.48
AOI00102800018	ORGANIZAR Y CONDUCIR EJERCICIOS DE EVACUACIÓN EN LAS INSTALACIONES DEL GRC	070101 : CALLAO	001 : ACCION	1 : Muy Alta	Fisico	1	1	1	1	1	1	1	1	1	1	1	1	12
					Financiero S/.	14,064.44	14,064.44	14,064.44	14,064.44	14,064.44	14,064.44	14,064.44	14,064.44	14,064.44	14,064.44	14,064.44	14,064.44	168,773.28

OEI.08 FORTALECER LA GESTIÓN INSTITUCIONAL
AEI.08.07 DESARROLLO DE CAPACIDADES FORTALECIDAS DEL PERSONAL DEL GOBIERNO REGIONAL DEL CALLAO

COD.	Actividad Operativa / Inversiones	Ubigeo	U.M.	Prioridad	Meta	PROGRAMACION 1	2	3	4	5	6	7	8	9	10	11	12	Total Anual
AOI00102800020	DESARROLLO EN CAPACITACIÓN EN SEGURIDAD PREVENTIVA	070101 : CALLAO	227 : CAPACITACION	1 : Muy Alta	Fisico	0	0	0	1	0	0	0	1	0	1	0	0	3
					Financiero S/.	151,653.43	151,653.43	151,653.43	151,653.43	151,653.43	151,653.43	151,653.43	151,653.43	151,653.43	151,653.43	151,653.45	151,653.74	1,819,841.49

Unidad Ejecutora : 001028 - REGION CALLAO
Centro de Costo: 06.06 - OFICINA DE GESTIÓN PATRIMONIAL

OEI.08 FORTALECER LA GESTIÓN INSTITUCIONAL
AEI.08.03 PROCESOS DE ADMINISTRACIÓN Y ADJUDICACIÓN DE TERRENOS DEL ESTADO ADECUADOS EN EL GOBIERNO REGIONAL DEL CALLAO

COD.	Actividad Operativa / Inversiones	Ubigeo	U.M.	Prioridad	Meta	PROGRAMACION 1	2	3	4	5	6	7	8	9	10	11	12	Total Anual
AOI00102800101	SANEAMIENTO FÍSICO LEGAL DE PREDIOS DEL ESTADO Y DEL GOBIERNO REGIONAL DEL CALLAO	070101 : CALLAO	036 : DOCUMENTO	1 : Muy Alta	Fisico	0	0	0	0	0	0	2	2	2	2	1	1	10
					Financiero S/.	6,714.43	6,714.43	6,714.43	6,714.43	6,714.43	6,714.43	6,714.43	6,714.43	6,714.43	6,714.43	6,714.43	6,714.43	80,573.16
AOI00102800103	ACTOS DE ADQUISICIÓN Y ACTOS DE ADMINISTRACIÓN DE INMUEBLES DEL ESTADO Y DEL GOBIERNO REGIONAL DEL CALLAO	070101 : CALLAO	036 : DOCUMENTO	1 : Muy Alta	Fisico	0	0	0	0	5	10	10	20	20	20	10	5	100
					Financiero S/.	6,714.43	6,714.43	6,714.43	6,714.43	6,714.43	6,714.43	6,714.43	6,714.43	6,714.43	6,714.43	6,714.43	6,714.43	80,573.16
AOI00102800104	SUPERVISION DE PREDIOS Y DE ACTOS QUE RECAEN SOBRE PREDIOS DE TITULARIDAD DEL GOBIERNO REGIONAL DEL CALLAO Y DEL ESTADO BAJO SU ADMINISTRACION UBICADOS EN EL PROYECTO PILOTO NUEVO PACHACUTEC Y PROYECTO ESPECIAL CIUDAD PACHACUTEC	070101 : CALLAO	036 : DOCUMENTO	1 : Muy Alta	Fisico	0	0	0	0	10	10	20	20	20	20	10	10	120
					Financiero S/.	6,714.43	6,714.43	6,714.43	6,714.43	6,714.43	6,714.43	6,714.43	6,714.43	6,714.43	6,714.43	6,714.43	6,714.43	80,573.16
AOI00102800105	PROCESO DE REVERSIÓN DE PREDIOS DEL PROYECTO ESPECIAL CIUDAD PACHACUTEC - LEY 28703	070101 : CALLAO	105 : RESOLUCION	1 : Muy Alta	Fisico	0	0	0	0	5	10	20	20	20	10	10	5	100
					Financiero S/.	6,714.43	6,714.43	6,714.43	6,714.43	6,714.43	6,714.43	6,714.43	6,714.43	6,714.43	6,714.43	6,714.43	6,714.43	80,573.16
AOI00102800690	ACTOS DE DISPOSICIÓN DE INMUEBLES DEL ESTADO Y DEL GOB. REG. CALLAO (VENTA, TRANSFERENCIA DE DOMINIO Y ADJUDICACIONES)	070101 : CALLAO	036 : DOCUMENTO	1 : Muy Alta	Fisico	0	0	0	0	20	30	30	30	30	30	20	10	200
					Financiero S/.	78,902.33	78,902.33	78,902.33	78,902.33	78,902.33	78,902.33	78,902.33	78,902.33	78,902.33	78,902.33	78,902.33	78,902.37	946,828.00

OEI.08 FORTALECER LA GESTIÓN INSTITUCIONAL
AEI.08.05 PROCESOS DE MODERNIZACIÓN DE LA GESTIÓN PÚBLICA IMPLEMENTADA EN EL GOBIERNO REGIONAL DEL CALLAO

COD.	Actividad Operativa / Inversiones	Ubigeo	U.M.	Prioridad	Meta	PROGRAMACION 1	2	3	4	5	6	7	8	9	10	11	12	Total Anual
AOI00102800220	GESTION OPERATIVA Y DE FUNCIONAMIENTO	070101 : CALLAO	037 : DOCUMENTO EMITIDO	1 : Muy Alta	Fisico	150	200	300	300	350	400	450	450	500	500	300	100	4000
					Financiero S/.	6,714.43	6,714.43	6,714.43	6,714.43	6,714.43	6,714.43	6,714.43	6,714.43	6,714.43	6,714.43	6,714.43	6,714.43	80,573.16
AOI00102800222	SANEAMIENTO DE BIENES MUEBLES E INMUEBLES AÑO 2022	070101 : CALLAO	036 : DOCUMENTO	1 : Muy Alta	Fisico	0	0	0	0	1	1	2	2	2	2	1	1	12
					Financiero S/.	0.00	0.00	0.00	0.00	0.00	0.00	0.00	0.00	0.00	0.00	0.00	0.00	0.00
AOI00102800224	INVENTARIO DE BIENES MUEBLES E INMUEBLES	070101 : CALLAO	530 : BIEN	1 : Muy Alta	Fisico	2000	8000	0	0	0	0	0	0	0	3000	5000	2500	20500
					Financiero S/.	6,714.43	6,714.43	6,714.43	6,714.43	6,714.43	6,714.43	6,714.43	6,714.43	6,714.43	6,714.43	6,714.43	6,714.47	80,573.20

GOBIERNO REGIONAL CALLAO
mado digitalmente por TORRES ERMUDEZ Victor Alberto FAU 505703554 soft
otivo: Doy V° B°
cha: 06.01.2024 13:00:16 -05:00
ES COPIA FIEL DEL ORIGINAL
CARLOS ALEJANDRO MORA PUMA
FEDATARIO ALTERNO
GOBIERNO REGIONAL DEL CALLAO
Fecha: 09 ENE. 2024

Anexo B-5 : POI Anual con Programacion Fisica y Financiera

Unidad Ejecutora : 001028 - REGION CALLAO
Centro de Costo: 07.01 - GERENCIA DE ASESORÍA JURÍDICA

OEI.08 FORTALECER LA GESTIÓN INSTITUCIONAL

AEI.08.05 PROCESOS DE MODERNIZACIÓN DE LA GESTIÓN PÚBLICA IMPLEMENTADA EN EL GOBIERNO REGIONAL DEL CALLAO

COD.	Actividad Operativa / Inversiones	Ubigeo	U.M.	Prioridad	Meta	PROGRAMACION 1	2	3	4	5	6	7	8	9	10	11	12	Total Anual
AOI00102800022	REVISIÓN Y ELABORACIÓN DE DOCUMENTOS - MARCO LEGAL DE PROYECTOS DE RESOLUCIÓN	070101 : CALLAO	037 : DOCUMENTO EMITIDO	1 : Muy Alta	Fisico	40	40	40	40	40	40	40	40	40	40	40	40	480
					Financiero S/.	111,951.54	111,951.54	111,951.54	111,951.54	111,951.54	111,951.54	111,951.54	111,951.54	111,951.54	111,951.54	111,951.54	111,951.54	1,343,418.48
AOI00102800023	EMITIR OPINIÓN JURÍDICA Y ABSOLVER CONSULTAS DE ACUERDO A LA COMPETENCIA.	070101 : CALLAO	037 : DOCUMENTO EMITIDO	1 : Muy Alta	Fisico	100	130	130	130	130	130	130	130	130	130	130	130	1530
					Financiero S/.	11,762.04	11,762.04	11,762.04	11,762.04	11,762.04	11,762.04	11,762.04	11,762.04	11,762.04	11,762.04	11,762.04	11,762.08	141,144.52

Unidad Ejecutora : 001028 - REGION CALLAO
Centro de Costo: 08.01 - GERENCIA DE ADMINISTRACIÓN

OEI.08 FORTALECER LA GESTIÓN INSTITUCIONAL

AEI.08.05 PROCESOS DE MODERNIZACIÓN DE LA GESTIÓN PÚBLICA IMPLEMENTADA EN EL GOBIERNO REGIONAL DEL CALLAO

COD.	Actividad Operativa / Inversiones	Ubigeo	U.M.	Prioridad	Meta	PROGRAMACION 1	2	3	4	5	6	7	8	9	10	11	12	Total Anual
AOI00102800003	PROGRAMACIÓN, DIRECCIÓN Y CONTROL DE LAS ACCIONES DE ADMINISTRACIÓN DE RECURSOS HUMANOS, MATERIALES Y FINANCIEROS.	070101 : CALLAO	036 : DOCUMENTO	1 : Muy Alta	Fisico	400	400	400	400	400	400	400	400	400	400	400	400	4800
					Financiero S/.	44,272.11	44,272.11	44,272.11	44,272.11	44,272.11	44,272.11	44,272.11	44,272.11	44,272.11	44,272.11	44,272.11	44,272.11	531,265.32
AOI00102800004	EMISIÓN DE RESOLUCIONES ADMINISTRATIVAS DE EXPEDIENTES DE CONTRATACIÓN, APROBACIÓN DE BASES, DESIGNACIÓN DE COMITÉ, CRÉDITO DEVENGADO Y DEVOLUCIÓN DE PAGO INDEBIDO.	070101 : CALLAO	105 : RESOLUCION	1 : Muy Alta	Fisico	25	25	25	25	25	25	25	25	25	25	25	25	300
					Financiero S/.	44,272.11	44,272.11	44,272.11	44,272.11	44,272.11	44,272.11	44,272.11	44,272.11	44,272.11	44,272.11	44,272.11	44,272.11	531,265.32
AOI00102800005	IMPLEMENTACIÓN Y SEGUIMIENTO DE MEDIDAS CORRECTIVAS DERIVADOS DE LOS INFORMES DE AUDITORIA INTERNA Y EXTERNA	070101 : CALLAO	036 : DOCUMENTO	1 : Muy Alta	Fisico	10	10	10	10	10	10	10	10	10	10	10	10	120
					Financiero S/.	44,272.11	44,272.11	44,272.11	44,272.11	44,272.11	44,272.11	44,272.11	44,272.11	44,272.11	44,272.11	44,272.11	44,272.15	531,265.36
AOI00102800065	ENDEUDAMIENTO EN LA ADMINISTRACIÓN	070101 : CALLAO	001 : ACCIÓN	1 : Muy Alta	Fisico	1	1	1	1	1	1	1	1	1	1	1	1	12
					Financiero S/.	2,380,590.33	2,380,590.33	2,380,590.33	2,380,590.33	2,380,590.33	2,380,590.33	2,380,590.33	2,380,590.33	2,380,590.33	2,380,590.33	2,380,590.33	2,380,587.37	28,567,081.00

Unidad Ejecutora : 001028 - REGION CALLAO
Centro de Costo: 08.02 - OFICINA DE RECURSOS HUMANOS

OEI.08 FORTALECER LA GESTIÓN INSTITUCIONAL

AEI.08.04 SISTEMA DE GESTIÓN INSTITUCIONAL EFICIENTE EN EL GOBIERNO REGIONAL DEL CALLAO

COD.	Actividad Operativa / Inversiones	Ubigeo	U.M.	Prioridad	Meta	PROGRAMACION 1	2	3	4	5	6	7	8	9	10	11	12	Total Anual
AOI00102800075	MANTENIMIENTO Y ACTUALIZACIÓN DE LA BASE DE DATOS Y DE LOS LEGAJOS DE PERSONAL	070101 : CALLAO	036 : DOCUMENTO	1 : Muy Alta	Fisico	40	40	40	40	40	40	40	40	40	40	40	40	480
					Financiero S/.	69,947.35	69,947.35	69,947.35	69,947.35	69,947.35	69,947.35	69,947.35	69,947.35	69,947.35	69,947.35	69,947.35	69,947.35	839,368.20
AOI00102800076	ELABORACIÓN DE DOCUMENTOS DE GESTIÓN Y NORMATIVOS	070101 : CALLAO	036 : DOCUMENTO	1 : Muy Alta	Fisico	200	201	201	201	200	201	200	200	201	200	200	200	2405

GOBIERNO REGIONAL CALLAO

ado digitalmente por TORRES
:MUDEZ Victor Alberto FAU
05703554 soft
vo: Doy V° B°
ha: 05.01.2024 13:00:40 -05:00

ES COPIA FIEL DEL ORIGINAL
CARLOS ALEJANDRO MORAPUCIA
FEDATARIO ALTERNO
GOBIERNO REGIONAL DEL CALLAO
Reg. ..... Fecha: 09 ENE. 2024

						Financiero S/.	69,947.35	69,947.35	69,947.35	69,947.35	69,947.35	69,947.35	69,947.35	69,947.35	69,947.35	69,947.35	69,947.35	69,947.35	839,368.20
						Fisico	16	16	16	16	16	16	18	16	16	16	16	18	196
AOI00102800077	GESTIÓN DE LAS REMUNERACIONES Y BENEFICIOS DEL PERSONAL	070101 : CALLAO	137 : PLANILLA	1 : Muy Alta	Financiero S/.	187,743.58	187,743.58	187,743.58	187,743.58	187,743.58	187,743.58	187,743.58	187,743.58	187,743.58	187,743.58	187,743.58	187,743.62	2,252,923.00
					Fisico	0	1	1	0	1	1	0	1	1	0	0	2	8
AOI00102800078	PROGRAMACIÓN Y DESARROLLO DE EVENTOS DE BIENESTAR SOCIAL PARA LOS TRABAJADORES DEL GOBIERNO REGIONAL DEL CALLAO	070101 : CALLAO	117 : EVENTOS	1 : Muy Alta	Financiero S/.	69,947.35	69,947.35	69,947.35	69,947.35	69,947.35	69,947.35	69,947.35	69,947.35	69,947.35	69,947.35	69,947.35	69,947.35	839,368.20
					Fisico	30	30	30	30	29	29	30	29	30	29	30	20	346
AOI00102800079	COORDINACIÓN DE LA ATENCIÓN MÉDICA AL PERSONAL DE LA ENTIDAD	070101 : CALLAO	103 : REGISTRO	1 : Muy Alta	Financiero S/.	69,947.35	69,947.35	69,947.35	69,947.35	69,947.35	69,947.35	69,947.35	69,947.35	69,947.35	69,947.35	69,947.35	69,947.35	839,368.20
					Fisico	30	30	50	50	60	70	70	70	60	60	60	30	640
AOI00102800080	ATENCIÓN MÉDICA AL PERSONAL DE LA ENTIDAD	070101 : CALLAO	103 : REGISTRO	1 : Muy Alta	Financiero S/.	69,947.35	69,947.35	69,947.35	69,947.35	69,947.35	69,947.35	69,947.35	69,947.35	69,947.35	69,947.35	69,947.35	69,947.35	839,368.20
					Fisico	1	1	1	1	1	1	1	1	1	1	1	1	12
AOI00102800528	EJECUCIÓN DE OBLIGACIONES PREVISIONALES	070102 : BELLAVISTA	001 : ACCION	1 : Muy Alta	Financiero S/.	75,299.41	75,299.41	75,299.41	75,299.41	75,299.41	75,299.41	75,299.41	75,299.41	75,299.41	75,299.41	75,299.41	75,299.49	903,593.00

GOBIERNO REGIONAL CALLAO

ado Digitalmente por TORRES MUDEZ Victor Alberto FAU 5703554 soft
ax: Doy V° B°
a: 05.01.2024 13:01:06 -05:00

OEI.08 FORTALECER LA GESTIÓN INSTITUCIONAL

AEI.08.07 DESARROLLO DE CAPACIDADES FORTALECIDAS DEL PERSONAL DEL GOBIERNO REGIONAL DEL CALLAO

COD.	Actividad Operativa / Inversiones	Ubigeo	U.M.	Prioridad	Meta	PROGRAMACION 1	2	3	4	5	6	7	8	9	10	11	12	Total Anual
					Fisico	1	1	1	1	1	1	1	1	1	1	1	1	12
AOI00102800211	PLANILLA DE PENSIONISTAS	070100 : MULTIDISTRITAL	001 : ACCION	1 : Muy Alta	Financiero S/.	5,548.25	5,548.25	5,548.25	5,548.25	5,548.25	5,548.25	5,548.25	5,548.25	5,548.25	5,548.25	5,548.25	5,548.25	66,579.00
					Fisico	0	0	40	40	40	40	40	40	40	40	40	40	400
AOI00102800607	FORTALECIMIENTO DE CAPACIDADES DEL PERSONAL DEL GOBIERNO REGIONAL DEL CALLAO	070102 : BELLAVISTA	088 : PERSONA CAPACITADA	1 : Muy Alta	Financiero S/.	0.00	0.00	0.00	0.00	0.00	0.00	0.00	0.00	0.00	0.00	0.00	0.00	0.00
					Fisico	0	0	0	0	0	1	0	0	0	0	0	1	2
AOI00102800714	ORMULAR, EJECUTAR Y SUPERVISAR EL PLAN DE CAPACITACIÓN DEL PERSONAL DEL GOBIERNO REGIONAL DEL CALLAO	070101 : CALLAO	245 : PARTICIPANTE	1 : Muy Alta	Financiero S/.	22,500.00	22,500.00	22,500.00	22,500.00	22,500.00	22,500.00	22,500.00	22,500.00	22,500.00	22,500.00	22,500.00	22,500.00	270,000.00

Unidad Ejecutora : 001028 - REGION CALLAO
Centro de Costo: 08.03 - OFICINA DE LOGÍSTICA

OEI.08 FORTALECER LA GESTIÓN INSTITUCIONAL

AEI.08.05 PROCESOS DE MODERNIZACIÓN DE LA GESTIÓN PÚBLICA IMPLEMENTADA EN EL GOBIERNO REGIONAL DEL CALLAO

COD.	Actividad Operativa / Inversiones	Ubigeo	U.M.	Prioridad	Meta	PROGRAMACION 1	2	3	4	5	6	7	8	9	10	11	12	Total Anual
AOI00102800034	DESARROLLO DE PROCEDIMIENTOS Y PROCESOS TÉCNICOS: EN ABASTECIMIENTO, ALMACENAMIENTO Y DISTRIBUCIÓN DE BIENES Y SERVICIOS; MANTENIMIENTO Y CONSERVACIÓN DE LA INFRAESTRUCTURA Y ADMINISTRACIÓN DE LA FLOTA VEHICULAR DEL GOBIERNO REGIONAL DEL CALLAO.	070101 : CALLAO	051 : EXPEDIENTE	1 : Muy Alta	Fisico	490	550	580	550	550	530	650	550	550	550	550	450	6550
					Financiero S/.	832,547.73	832,547.73	832,547.73	832,547.73	832,547.73	832,547.73	832,547.73	832,547.73	832,547.73	832,547.73	832,547.73	832,547.97	9,990,573.00
AOI00102800586	SERVICIOS GENERALES	070101 : CALLAO	036 : DOCUMENTO	1 : Muy Alta	Fisico	100	100	100	100	100	100	100	100	100	100	100	100	1200
					Financiero S/.	1,432,020.24	1,432,020.24	1,432,020.24	1,432,020.24	1,432,020.24	1,432,020.24	1,432,020.24	1,432,020.24	1,432,020.24	1,432,020.24	1,432,020.24	1,432,020.36	17,184,243.00

ES COPIA FIEL DEL ORIGINAL
CARLOS ALEJANDRO MORA PUMA
FEDATARIO ALTERNO
GOBIERNO REGIONAL DEL CALLAO
Reg. 03
Fecha: 09 ENE. 2024

Unidad Ejecutora : 001028 - REGION CALLAO
Centro de Costo: 08.04 - OFICINA DE CONTABILIDAD

OEI.08 FORTALECER LA GESTIÓN INSTITUCIONAL

AEI.08.05 PROCESOS DE MODERNIZACIÓN DE LA GESTIÓN PÚBLICA IMPLEMENTADA EN EL GOBIERNO REGIONAL DEL CALLAO

Anexo B-5 : POI Anual con Programacion Fisica y Financiera

AOI00102800624	EJECUTAR EL PROCESO EXCEPCIONAL PARA EL SANEAMIENTO DE LÍMITES A NIVEL INTRADEPARTAMENTAL EN LA PROVINCIA CONSTITUCIONAL DEL CALLAO	070101 : CALLAO	599 : ACTA	1 : Muy Alta	Fisico	0	0	0	1	0	0	1	0	0	0	0	1	3
					Financiero S/.	299.50	0.00	0.00	2,712.00	0.00	0.00	0.00	0.00	0.00	0.00	0.00	2,712.00	5,723.50

Unidad Ejecutora : 001028 - REGION CALLAO

Centro de Costo: 09.05 - OFICINA DE RACIONALIZACIÓN Y ESTADÍSTICA

OEI.08 FORTALECER LA GESTIÓN INSTITUCIONAL

AEI.08.04 SISTEMA DE GESTIÓN INSTITUCIONAL EFICIENTE EN EL GOBIERNO REGIONAL DEL CALLAO

COD.	Actividad Operativa / Inversiones	Ubigeo	U.M.	Prioridad	Meta	PROGRAMACION 1	2	3	4	5	6	7	8	9	10	11	12	Total Anual
AOI00102800068	ELABORACIÓN, ACTUALIZACIÓN, MODIFICACIÓN Y OPINIÓN DE DOCUMENTOS DE GESTIÓN (ROF,CAP PROVISIONAL,MANUAL DE PERFIL DE PUESTOS, MAPEO DE PROCESOS, PROCEDIMIENTOS, PLAN ESTADÍSTICO)	070101 : CALLAO	060 : INFORME	1 : Muy Alta	Fisico	1	1	1	1	1	1	1	1	1	1	1	1	12
					Financiero S/.	247,324.98	247,324.98	247,324.98	247,324.98	247,324.98	247,324.98	247,324.98	247,324.98	247,324.98	247,324.98	247,324.98	247,325.02	2,967,899.80
AOI00102800069	ASISTENCIA TECNICA, REVISION Y OPINION DE DIRECTIVAS, PROCEDIMIENTOS DE GESTION Y OTROS TEMAS DE RACIONALIZACION	070101 : CALLAO	060 : INFORME	1 : Muy Alta	Fisico	1	1	1	1	1	1	1	1	1	1	1	1	12
					Financiero S/.	171,985.95	171,985.95	171,985.95	171,985.95	171,985.95	171,985.95	171,985.95	171,985.95	171,985.95	171,985.95	171,985.95	171,985.95	2,063,831.40
AOI00102800070	ASISTENCIA TÉCNICA, NORMATIVA, REVISIÓN, OPINIÓN Y DIFUSION DE INFORMACIÓN EN TEMAS ESTADÍSTICOS REGIONALES.	070101 : CALLAO	001 : ACCION	1 : Muy Alta	Fisico	1	1	1	1	1	1	1	1	1	1	1	1	12
					Financiero S/.	171,985.95	171,985.95	171,985.95	171,985.95	171,985.95	171,985.95	171,985.95	171,985.98	171,986.00	171,986.00	171,986.00	171,986.00	2,063,831.63

Unidad Ejecutora : 001028 - REGION CALLAO

Centro de Costo: 09.06 - OFICINA DE PROGRAMACIÓN E INVERSIONES

GOBIERNO REGIONAL CALLAO

Firmado digitalmente por TORRES BERMUDEZ Victor Alberto FAU 20503703554 soft
Motivo: Doy V° B°
Fecha: 05.01.2024 13:02:16 -05:00

OEI.08 FORTALECER LA GESTIÓN INSTITUCIONAL

AEI.08.05 PROCESOS DE MODERNIZACIÓN DE LA GESTIÓN PÚBLICA IMPLEMENTADA EN EL GOBIERNO REGIONAL DEL CALLAO

COD.	Actividad Operativa / Inversiones	Ubigeo	U.M.	Prioridad	Meta	PROGRAMACION 1	2	3	4	5	6	7	8	9	10	11	12	Total Anual
AOI00102800044	SESIONES DE COMITÉ DE SEGUIMIENTO DE INVERSIONES DEL GOBIERNO REGIONAL DEL CALLAO	070100 : MULTIDISTRITAL	599 : ACTA	1 : Muy Alta	Fisico	1	1	1	1	1	1	1	1	1	1	1	1	12
					Financiero S/.	164,508.31	164,508.31	164,508.31	164,508.31	164,508.31	164,508.31	164,508.31	164,508.31	164,508.31	164,508.31	164,508.31	164,508.31	1,974,099.72
AOI00102800045	ELABORACION Y ACTUALIZACION DE LA PROGRAMACION MULTIANUAL DE INVERSIONES	070100 : MULTIDISTRITAL	060 : INFORME	1 : Muy Alta	Fisico	6	6	6	6	4	4	3	2	2	2	2	2	45
					Financiero S/.	164,508.31	164,508.31	164,508.31	164,508.31	164,508.31	164,508.31	164,508.31	164,508.31	164,508.31	164,508.31	164,508.31	164,508.31	1,974,099.72
AOI00102800046	MONITOREO DEL AVANCE DE LA EJECUCION DE LAS INVERSIONES	070100 : MULTIDISTRITAL	060 : INFORME	1 : Muy Alta	Fisico	3	6	6	6	8	8	8	8	6	6	4	4	73
					Financiero S/.	203,668.40	203,668.42	203,668.42	203,668.42	203,668.42	203,668.42	203,668.42	203,668.42	203,668.42	203,668.42	203,668.42	203,668.48	2,444,021.08

Unidad Ejecutora : 001028 - REGION CALLAO

Centro de Costo: 10.01 - GERENCIA REGIONAL DE DESARROLLO ECONÓMICO

OEI.07 MEJORAR LOS NIVELES DE COMPETITIVIDAD DE LOS AGENTES ECONÓMICOS

AEI.07.01 ASISTENCIA ESPECIALIZADA OPORTUNA A LOS AGENTES ECONÓMICOS DE LA PROVINCIA CONSTITUCIONAL DEL CALLAO

COD.	Actividad Operativa / Inversiones	Ubigeo	U.M.	Prioridad	Meta	PROGRAMACION 1	2	3	4	5	6	7	8	9	10	11	12	Total Anual
AOI00102800681	PROMOCION Y FORTALECIMIENTO DE LOS AGENTES ECONÓMICOS PARA LA INVERSIÓN EN LA PROVINCIA CONSTITUCIONAL DEL CALLAO	070101 : CALLAO	001 : ACCION	1 : Muy Alta	Fisico	2	3	1	1	1	0	0	1	0	0	1	0	10
					Financiero S/.	0.00	0.00	0.00	0.00	0.00	0.00	0.00	0.00	0.00	0.00	0.00	0.00	0.00
AOI00102800682	PROMOCIÓN, DIFUSIÓN Y ORIENTACIÓN DE LA IDENTIDAD REGIONAL PARA EL DESARROLLO DEL POTENCIAL COMPETITIVO DE LOS AGENTES ECONÓMICOS EN LA PROVINCIA CONSTITUCIONAL DEL CALLAO	070101 : CALLAO	036 : DOCUMENTO	1 : Muy Alta	Fisico	0	0	0	40	60	40	40	40	40	40	0	0	300
					Financiero S/.	71,163.80	71,163.80	71,163.80	79,163.80	82,163.80	82,163.80	82,163.80	82,163.80	82,163.80	82,163.80	71,163.90	71,163.77	927,965.67

OEI.07 MEJORAR LOS NIVELES DE COMPETITIVIDAD DE LOS AGENTES ECONÓMICOS

AEI.07.02 ESPACIO DE CONCERTACIÓN INTERINSTITUCIONAL IMPLEMENTADO CON LAS EMPRESAS DE LA PROVINCIA CONSTITUCIONAL DEL CALLAO

COD.	Actividad Operativa / Inversiones	Ubigeo	U.M.	Prioridad	Meta	PROGRAMACION	Total Anual

ES COPIA FIEL DEL ORIGINAL
CARLOS ALEJANDRO MORA PUMA
FEDATARIO ALTERNO
GOBIERNO REGIONAL DEL CALLAO
Reg. 03
Fecha: 09 ENE. 2024

						1	2	3	4	5	6	7	8	9	10	11	12	24
					Fisico	1	1	2	1	2	2	4	4	2	1	4	0	
AOI00102800680	FORTALECIMIENTO DE LAS POLITICAS DE PROMOCION EMPRESARIAL PARA LA COMPETITIVIDAD DE LOS AGENTES ECONOMICOS (MYPES Y EMPRENDEDORES/AS) DE LA PCC	070101 : CALLAO	001 : ACCION	1 : Muy Alta	Financiero S/.	0.00	0.00	0.00	0.00	0.00	0.00	0.00	0.00	0.00	0.00	0.00	0.00	0.00

OEI.08 FORTALECER LA GESTIÓN INSTITUCIONAL

AEI.08.04 SISTEMA DE GESTIÓN INSTITUCIONAL EFICIENTE EN EL GOBIERNO REGIONAL DEL CALLAO

COD.	Actividad Operativa / Inversiones	Ubigeo	U.M.	Prioridad	Meta	PROGRAMACION 1	2	3	4	5	6	7	8	9	10	11	12	Total Anual
					Fisico	0	0	0	0	0	0	0	1	0	0	0	0	1
AOI00102800679	ELABORACIÓN DEL DIAGNOSTICO SITUACIONAL DEL EMPRENDIMIENTO EN LA PROVINCIA CONSTITUCIONAL DEL CALLAO	070101 : CALLAO	036 : DOCUMENTO	1 : Muy Alta	Financiero S/.	0.00	0.00	0.00	10,056.80	10,900.00	10,900.00	10,100.00	10,500.00	0.00	0.00	0.00	0.00	52,456.80

OEI.08 FORTALECER LA GESTIÓN INSTITUCIONAL

AEI.08.05 PROCESOS DE MODERNIZACIÓN DE LA GESTIÓN PÚBLICA IMPLEMENTADA EN EL GOBIERNO REGIONAL DEL CALLAO

COD.	Actividad Operativa / Inversiones	Ubigeo	U.M.	Prioridad	Meta	PROGRAMACION 1	2	3	4	5	6	7	8	9	10	11	12	Total Anual
					Fisico	44	24	17	54	60	223	255	245	219	333	234	150	1858
AOI00102800677	GESTIÓN ADMINISTRATIVA Y OPERATIVA DE LA GERENCIA REGIONAL DE DESARROLLO ECONÓMICO	070101 : CALLAO	036 : DOCUMENTO	1 : Muy Alta	Financiero S/.	23,094.72	21,390.10	21,424.17	21,606.70	21,012.57	21,907.74	22,901.91	22,298.01	2,329.27	21,497.00	22,649.91	12,653.27	234,765.37
					Fisico	35105	36956	39906	31287	34859	35041	38031	45540	45206	49973	33639	31287	456830
AOI00102800678	PRESTACIÓN DE MEJORES SERVICIOS AL CIUDADANO EN EL CENTRO DE ATENCIÓN MAC CALLAO	070101 : CALLAO	006 : ATENCION	1 : Muy Alta	Financiero S/.	12,394.00	13,931.00	11,400.00	13,500.00	13,593.00	8,200.05	7,944.83	5,326.62	5,300.00	3,466.32	3,179.01	3,885.00	102,119.83

Unidad Ejecutora : 001028 - REGION CALLAO

Centro de Costo: 10.02 - OFICINA DE AGRICULTURA Y PRODUCCIÓN

OEI.07 MEJORAR LOS NIVELES DE COMPETITIVIDAD DE LOS AGENTES ECONÓMICOS

AEI.07.01 ASISTENCIA ESPECIALIZADA OPORTUNA A LOS AGENTES ECONÓMICOS DE LA PROVINCIA CONSTITUCIONAL DEL CALLAO

COD.	Actividad Operativa / Inversiones	Ubigeo	U.M.	Prioridad	Meta	PROGRAMACION 1	2	3	4	5	6	7	8	9	10	11	12	Total Anual
					Fisico	0	0	50	60	60	60	60	60	50	0	0	0	400
AOI00102800387	FORTALECIMIENTO DE LAS CAPACIDADES TÉCNICAS EMPRESARIALES Y PRODUCTIVAS, SOBRE LA FORTIFICACIÓN Y ENRIQUECIMIENTO DE PRODUCTOS DE PANIFICACIÓN EN LA PROVINCIA CONSTITUCIONAL DEL CALLAO	070101 : CALLAO	245 : PARTICIPANTE	1 : Muy Alta	Financiero S/.	0.00	0.00	44,861.84	2,829.90	6,000.00	6,000.00	6,000.00	6,966.00	6,000.00	0.00	0.00	0.00	78,657.74
					Fisico	0	0	0	25	75	75	75	75	75	75	75	50	600
AOI00102800427	CAPACITACIÓN A AGENTES ECONÓMICOS EN TÉCNICA DE COMERCIALIZACIÓN Y MEDIDAS HIGIÉNICO SANITARIAS DE LA PROVINCIA CONSTITUCIONAL DEL CALLAO	070101 : CALLAO	581 : AGENTE	1 : Muy Alta	Financiero S/.	0.00	0.00	0.00	0.00	0.00	0.00	0.00	0.00	0.00	0.00	0.00	0.00	0.00
					Fisico	0	0	0	30	30	30	30	30	30	30	30	30	270
AOI00102800547	FORTALECIMIENTO DE LAS CAPACIDADES TÉCNICO PRODUCTIVAS A LOS ACUICULTORES DE LA PROVINCIA CONSTITUCIONAL DEL CALLAO	070101 : CALLAO	581 : AGENTE	1 : Muy Alta	Financiero S/.	0.00	0.00	0.00	0.00	0.00	0.00	0.00	0.00	0.00	0.00	0.00	0.00	0.00
					Fisico	0	0	0	0	0	0	31	41	41	41	41	41	236
AOI00102800619	SUPERVISIÓN Y CONTROL DE EMPRESAS QUE REALIZAN ACTIVIDADES CON ALCOHOL METÍLICO, ETÍLICO Y BEBIDAS ALCOHÓLICAS EN LA PROVINCIA CONSTITUCIONAL DEL CALLAO	070101 : CALLAO	052 : EXPEDIENTE PROCESADO	1 : Muy Alta	Financiero S/.	0.00	0.00	0.00	0.00	0.00	0.00	9,547.80	9,800.00	9,800.00	9,800.00	5,882.00	5,800.00	50,629.80
					Fisico	0	20	45	45	45	45	0	0	0	0	0	0	200
AOI00102800620	SENSIBILIZACIÓN EN LA COMERCIALIZACIÓN DE LA VENTA RESPONSABLE DE ALCOHOL METÍLICO, ETÍLICO Y BEBIDAS ALCOHÓLICAS DE LOS AGENTES ECONÓMICOS EN LA PROVINCIA CONSTITUCIONAL DEL CALLAO	070101 : CALLAO	052 : EXPEDIENTE PROCESADO	1 : Muy Alta	Financiero S/.	0.00	5,207.20	5,000.00	5,000.00	5,000.00	5,000.00	0.00	0.00	0.00	0.00	0.00	0.00	25,207.20
					Fisico	0	32	32	32	32	32	32	32	32	32	32	0	320
AOI00102800621	PROMOCIÓN DE AGRICULTURA URBANA Y PERIURBANA EN EL ÁMBITO DEL GOBIERNO REGIONAL DEL CALLAO	070101 : CALLAO	245 : PARTICIPANTE	1 : Muy Alta	Financiero S/.	0.00	0.00	0.00	0.00	0.00	0.00	0.00	0.00	0.00	0.00	0.00	0.00	0.00
					Fisico	0	0	0	0	0	250	0	0	0	0	0	0	250
AOI00102800622	SEMANA PESQUERA	070101 : CALLAO	581 : AGENTE	1 : Muy Alta	Fisico													

GOBIERNO REGIONAL CALLAO

Firmado digitalmente por TORRES BERMUDEZ Victor Alberto FAU 20506703654 soft
Motivo: Doy V° B°
Fecha: 05.01.2024 13:02:41 -05:00

ES COPIA FIEL DEL ORIGINAL

CARLOS ALEJANDRO MORA PUMA
FEDATARIO ALTERNO
GOBIERNO REGIONAL DEL CALLAO

Reg. ..... Folio ..... 09 ENE

Anexo B-5 : POI Anual con Programacion Fisica y Financiera

COD.	Actividad Operativa / Inversiones	Ubigeo	U.M.	Prioridad	Meta	PROGRAMACION 1	2	3	4	5	6	7	8	9	10	11	12	Total Anual
AOI00102800001	ELABORACIÓN DE LOS ESTADOS FINANCIEROS	070101 : CALLAO	036 : DOCUMENTO	1 : Muy Alta	Fisico	0	0	1	1	3	1	1	1	1	1	1	1	12
					Financiero S/.	87,207.10	87,207.10	87,207.10	87,207.10	87,207.10	87,207.10	87,207.10	87,207.10	87,207.10	87,207.10	87,207.10	87,207.10	1,046,485.20
AOI00102800002	CONTROL PREVIO DE DOCUMENTACIÓN CONTABLE	070101 : CALLAO	022 : CONTROL REALIZADO	1 : Muy Alta	Fisico	300	500	1200	700	1200	900	1500	1500	2500	2500	2500	2500	17800
					Financiero S/.	92,502.29	92,502.29	92,502.29	92,502.29	92,502.29	92,502.29	92,502.29	92,502.29	92,502.29	92,502.29	92,502.33	92,502.56	1,110,027.79

Unidad Ejecutora : 001028 - REGION CALLAO

Centro de Costo: 08.05 - OFICINA DE TESORERÍA

OEI.08 FORTALECER LA GESTIÓN INSTITUCIONAL

AEI.08.05 PROCESOS DE MODERNIZACIÓN DE LA GESTIÓN PÚBLICA IMPLEMENTADA EN EL GOBIERNO REGIONAL DEL CALLAO

COD.	Actividad Operativa / Inversiones	Ubigeo	U.M.	Prioridad	Meta	PROGRAMACION 1	2	3	4	5	6	7	8	9	10	11	12	Total Anual
AOI00102800039	ATENCIÓN OPORTUNA DE COMPROBANTES DE PAGO PARA LA LIQUIDACIÓN DE ACTIVIDADES Y DOCUMENTACIÓN DE TESORERÍA	070101 : CALLAO	248 : REPORTE	1 : Muy Alta	Fisico	3700	3700	3700	3700	3700	3700	3700	3700	3700	3700	3700	3700	44400
					Financiero S/.	38,499.27	38,499.27	38,499.27	38,499.27	38,499.27	38,499.27	38,499.27	38,499.27	38,499.27	38,499.27	38,499.28	38,499.32	461,991.30
AOI00102800040	ELABORACIÓN OPORTUNA DEL REGISTRO DE INGRESOS Y GASTOS	070101 : CALLAO	248 : REPORTE	1 : Muy Alta	Fisico	550	550	550	550	550	550	550	550	550	550	550	550	6600
					Financiero S/.	33,204.08	33,204.08	33,204.08	33,204.08	33,204.08	33,204.08	33,204.08	33,204.08	33,204.08	33,204.08	33,204.08	33,204.08	398,448.96
AOI00102800042	ELABORACIÓN DE CONCILIACIÓN	070101 : CALLAO	599 : ACTA	1 : Muy Alta	Fisico	1	2	1	1	1	1	1	1	1	1	1	1	13
					Financiero S/.	33,204.08	33,204.08	33,204.08	33,204.08	33,204.08	33,204.08	33,204.08	33,204.08	33,204.08	33,204.08	33,204.08	33,204.08	398,448.96
AOI00102800043	CUSTODIAR LOS RECURSOS FINANCIEROS Y DOCUMENTOS DE GARANTÍA QUE RECIBE LA INSTITUCIÓN	070101 : CALLAO	248 : REPORTE	1 : Muy Alta	Fisico	50	50	50	50	50	50	50	50	50	50	50	50	600
					Financiero S/.	74,801.97	74,801.97	74,801.97	74,801.97	74,801.97	74,801.97	74,801.97	74,801.97	74,801.97	74,801.97	74,801.97	74,802.12	897,623.79

Unidad Ejecutora : 001028 - REGION CALLAO

Centro de Costo: 09.01 - GERENCIA REGIONAL DE PLANEAMIENTO, PRESUPUESTO Y ACONDICIONAMIENTO TERRITORIAL

GOBIERNO REGIONAL CALLAO

Firmado digitalmente por TORRES BERMUDEZ Victor Alberto FAU 20505703554 soR
Motivo: Doy V° B°
Fecha: 05.01.2024 13:01:32 -05:00

OEI.08 FORTALECER LA GESTIÓN INSTITUCIONAL

AEI.08.05 PROCESOS DE MODERNIZACIÓN DE LA GESTIÓN PÚBLICA IMPLEMENTADA EN EL GOBIERNO REGIONAL DEL CALLAO

COD.	Actividad Operativa / Inversiones	Ubigeo	U.M.	Prioridad	Meta	PROGRAMACION 1	2	3	4	5	6	7	8	9	10	11	12	Total Anual
AOI00102800123	CONDUCIR EL PROCESO DE PLANIFICACIÓN, PRESUPUESTO, RACIONALIZACIÓN, ESTADÍSTICA, ACONDICIONAMIENTO TERRITORIAL Y PROGRAMACIÓN MULTIANUAL DE INVERSIONES.	070101 : CALLAO	001 : ACCION	1 : Muy Alta	Fisico	1	1	1	1	1	1	1	1	1	1	1	1	12
					Financiero S/.	2,013,502.85	2,013,502.85	2,013,502.85	2,013,502.85	2,013,502.85	2,013,502.85	2,013,502.85	2,013,502.85	2,013,502.85	2,013,502.85	2,013,502.85	2,013,503.05	24,162,034.40

Unidad Ejecutora : 001028 - REGION CALLAO

Centro de Costo: 09.02 - OFICINA DE PLANIFICACIÓN

OEI.08 FORTALECER LA GESTIÓN INSTITUCIONAL

AEI.08.01 PROCESO DE PLANEAMIENTO ESTRATÉGICO OPORTUNO EN EL GOBIERNO REGIONAL DEL CALLAO

COD.	Actividad Operativa / Inversiones	Ubigeo	U.M.	Prioridad	Meta	PROGRAMACION 1	2	3	4	5	6	7	8	9	10	11	12	Total Anual
AOI00102800181	OPINION SOBRE PERTINENCIA TECNICA DE LOS EXPEDIENTES DE ACTIVIDADES REMITDOS POR LAS UNIDADES ORGANICAS	070100 : MULTIDISTRITAL	060 : INFORME	1 : Muy Alta	Fisico	20	20	20	10	10	10	10	10	6	6	6	6	134
					Financiero S/.	73,708.26	73,708.26	73,708.26	73,708.26	73,708.26	73,708.26	73,708.26	73,708.26	73,708.26	73,708.26	73,708.26	73,708.26	884,499.12
AOI00102800184	SEGUIMIENTO Y EVALUACIÓN DE LOS DOCUMENTOS DE GESTIÓN INSTITUCIONAL	070100 : MULTIDISTRITAL	060 : INFORME	1 : Muy Alta	Fisico	1	1	1	1	1	1	1	1	1	1	1	1	12
					Financiero S/.	233,130.76	233,130.76	233,130.76	233,130.76	233,130.76	233,130.76	233,130.76	233,130.76	233,130.76	233,130.76	233,130.76	233,130.76	2,797,569.12
AOI00102800185	BRINDAR ASISTENCIA TÉCNICA EN DOCUMENTOS DE GESTIÓN INSTITUCIONAL	070100 : MULTIDISTRITAL	036 : DOCUMENTO	1 : Muy Alta	Fisico	1	1	1	1	1	1	1	1	1	1	1	1	12
					Financiero S/.	73,708.26	73,708.26	73,708.26	73,708.26	73,708.26	73,708.26	73,708.26	73,708.26	73,708.26	73,708.26	73,708.26	73,708.26	884,499.12
AOI00102800422	ELABORACIÓN Y APROBACIÓN DE DOCUMENTOS DE GESTIÓN INSTITUCIONAL	070100 : MULTIDISTRITAL	036 : DOCUMENTO	1 : Muy Alta	Fisico	0	0	1	1	0	0	0	0	0	0	0	1	3
					Financiero S/.	73,708.26	73,708.26	73,708.26	73,708.26	73,708.26	73,708.26	73,708.26	73,708.26	73,708.26	73,708.26	73,708.26	73,708.26	884,499.12

ES COPIA FIEL DEL ORIGINAL
CARLOS ALEJANDRO MORA PUMA
FEDATARIO ALTERNO
GOBIERNO REGIONAL DEL CALLAO
Reg. ... Fecha: 09 ENE. 2024

OEI.08 FORTALECER LA GESTIÓN INSTITUCIONAL

AEI.08.04 SISTEMA DE GESTIÓN INSTITUCIONAL EFICIENTE EN EL GOBIERNO REGIONAL DEL CALLAO

COD.	Actividad Operativa / Inversiones	Ubigeo	U.M.	Prioridad	Meta	PROGRAMACION 1	2	3	4	5	6	7	8	9	10	11	12	Total Anual
AOI00102800423	ELABORACIÓN, REVISIÓN, EVALUACIÓN Y DIFUSIÓN DEL TUPA	070100 : MULTIDISTRITAL	036 : DOCUMENTO	1 : Muy Alta	Fisico	2	2	2	2	2	2	2	2	2	2	2	2	24
					Financiero S/.	83,508.88	83,508.88	83,508.88	83,508.88	83,508.88	83,508.88	83,508.88	83,508.88	83,508.88	83,508.88	83,508.88	83,509.53	1,002,107.21

OEI.08 FORTALECER LA GESTIÓN INSTITUCIONAL

AEI.08.06 ESPACIOS DE PARTICIPACIÓN CIUDADANA INCLUSIVOS EN EL GOBIERNO REGIONAL DEL CALLAO

COD.	Actividad Operativa / Inversiones	Ubigeo	U.M.	Prioridad	Meta	PROGRAMACION 1	2	3	4	5	6	7	8	9	10	11	12	Total Anual
AOI00102800186	PROMOVER ESPACIOS DE PARTICIPACIÓN CIUDADANA	070101 : CALLAO	245 : PARTICIPANTE	1 : Muy Alta	Fisico	0	150	0	150	0	150	0	0	150	0	0	0	600
					Financiero S/.	73,708.26	73,708.26	73,708.26	73,708.26	73,708.26	73,708.26	73,708.26	73,708.26	73,708.26	73,708.26	73,708.26	73,708.26	884,499.12
AOI00102800187	ELECCION DEL CONSEJO DE COORDINACION REGIONAL	070100 : MULTIDISTRITAL	599 : ACTA	1 : Muy Alta	Fisico	0	1	0	0	0	0	0	0	0	0	0	0	1
					Financiero S/.	73,708.26	73,708.26	73,708.26	73,708.26	73,708.26	73,708.26	73,708.26	73,708.26	73,708.26	73,708.26	73,708.26	73,708.26	884,499.12

Unidad Ejecutora : 001028 - REGION CALLAO

Centro de Costo: 09.03 - OFICINA DE PRESUPUESTO Y TRIBUTACIÓN

OEI.08 FORTALECER LA GESTIÓN INSTITUCIONAL

AEI.08.05 PROCESOS DE MODERNIZACIÓN DE LA GESTIÓN PÚBLICA IMPLEMENTADA EN EL GOBIERNO REGIONAL DEL CALLAO

COD.	Actividad Operativa / Inversiones	Ubigeo	U.M.	Prioridad	Meta	PROGRAMACION 1	2	3	4	5	6	7	8	9	10	11	12	Total Anual
AOI00102800174	APROBACIÓN DE CERTIFICACIONES DE CRÉDITOS PRESUPUESTARIOS	070101 : CALLAO	036 : DOCUMENTO	1 : Muy Alta	Fisico	120	310	250	280	250	180	210	240	220	180	150	110	2500
					Financiero S/.	105,905.35	62,553.90	62,553.90	62,553.90	62,553.90	62,553.90	62,553.90	62,553.90	62,553.90	62,553.90	62,553.90	62,630.69	794,075.04
AOI00102800175	EVALUACIÓN DEL PRESUPUESTO INSTITUCIONAL ANUAL DEL AÑO PREVIO	070100 : MULTIDISTRITAL	036 : DOCUMENTO	1 : Muy Alta	Fisico	0	0	0	1	0	0	0	0	0	0	0	0	1
					Financiero S/.	182,299.30	75,339.03	468,497.11	75,339.03	75,339.03	75,339.03	75,339.03	75,339.03	75,339.03	75,339.03	75,339.03	75,339.03	1,404,186.71
AOI00102800179	EMISION DE RESOLUCIONES ORIGINADAS POR MODIFICACIONES PRESUPUESTARIAS	070100 : MULTIDISTRITAL	036 : DOCUMENTO	1 : Muy Alta	Fisico	4	12	10	8	12	16	20	12	8	12	14	15	143
					Financiero S/.	234,881.53	627,919.61	627,919.61	627,919.61	627,919.61	627,919.61	627,919.61	627,919.61	627,919.61	627,919.61	627,919.63	627,919.67	7,141,997.32
AOI00102800180	PROGRAMACIÓN, FORMULACIÓN, APROBACIÓN Y CONCILIACIÓN DEL PRESUPUESTO INSTITUCIONAL DEL GOBIERNO REGIONAL DEL CALLAO -GRC	070100 : MULTIDISTRITAL	036 : DOCUMENTO	1 : Muy Alta	Fisico	1	2	2	1	1	1	3	1	1	1	1	3	18
					Financiero S/.	212,950.78	18,900.31	18,900.31	18,900.31	18,900.31	18,900.31	18,900.31	18,900.31	18,900.31	18,900.31	18,900.31	18,900.37	420,854.25

GOBIERNO REGIONAL CALLAO

Firmado digitalmente por TORRES HERMUDEZ Victor Alberto FAU 20505703554 soft
Motivo: Doy V° B°
Fecha: 05.01.2024 13:01:56 -05:00

Unidad Ejecutora : 001028 - REGION CALLAO

Centro de Costo: 09.04 - OFICINA DE ACONDICIONAMIENTO TERRITORIAL

OEI.08 FORTALECER LA GESTIÓN INSTITUCIONAL

AEI.08.02 SISTEMA DE GESTIÓN TERRITORIAL CON ENFOQUE DE ORDENAMIENTO Y DEMARCACIÓN TERRITORIAL EN EL GOBIERNO REGIONAL DEL CALLAO

COD.	Actividad Operativa / Inversiones	Ubigeo	U.M.	Prioridad	Meta	PROGRAMACION 1	2	3	4	5	6	7	8	9	10	11	12	Total Anual
AOI00102800010	EJECUCIÓN DEL PROCESO DE SANEAMIENTO DE LÍMITES TERRITORIALES INTERDEPARTAMENTALES DE LA PROVINCIA CONSTITUCIONAL DEL CALLAO	070101 : CALLAO	036 : DOCUMENTO	1 : Muy Alta	Fisico	1	1	1	1	1	1	1	1	1	1	1	1	12
					Financiero S/.	60,441.91	60,142.41	60,142.41	60,142.41	60,142.41	60,142.41	60,142.41	60,142.41	60,142.41	60,142.41	60,142.41	60,142.49	722,008.50
AOI00102800067	APROBACIÓN DE LOS VALORES ARANCELARIOS DE LOS PLANOS PREDIALES DE LOS DISTRITOS DE LA PROVINCIA CONSTITUCIONAL DEL CALLAO	070101 : CALLAO	105 : RESOLUCION	1 : Muy Alta	Fisico	0	0	0	0	0	0	0	0	0	1	0	0	1
					Financiero S/.	0.00	0.00	0.00	0.00	0.00	0.00	0.00	0.00	0.00	0.00	0.00	0.00	0.00
AOI00102800495	ELABORACIÓN DEL ESTUDIO DE DIAGNOSTICO Y ZONIFICACIÓN (EDZ) CON FINES DE DEMARCACIÓN TERRITORIAL DE LA PROVINCIA CONSTITUCIONAL DEL CALLAO.	070101 : CALLAO	036 : DOCUMENTO	1 : Muy Alta	Fisico	0	0	0	0	0	0	0	0	0	0	0	1	1
					Financiero S/.	299.50	0.00	0.00	0.00	0.00	0.00	0.00	0.00	0.00	0.00	0.00	2,712.00	3,011.50
AOI00102800496	PROCESAMIENTO Y SISTEMATIZACIÓN DE LA CARTOGRAFÍA BÁSICA OFICIAL PARA LA GENERACIÓN DE UNA BASE DE DATOS GEOESPACIAL DE LA PROVINCIA CONSTITUCIONAL DEL CALLAO	070101 : CALLAO	233 : BASE DE DATOS	1 : Muy Alta	Fisico	0	0	0	0	0	0	0	0	0	0	0	1	1
					Financiero S/.	299.50	0.00	0.00	0.00	0.00	0.00	0.00	0.00	0.00	0.00	0.00	0.00	299.50

ES COPIA FIEL DEL ORIGINAL
CARLOS ALEJANDRO MORA PUMA
FEDATARIO ALTERNO
GOBIERNO REGIONAL DEL CALLAO
Reg. ..... Folio ..... Fecha: 09 ENE. 2024

Anexo B-5 : POI Anual con Programacion Fisica y Financiera

GOBIERNO REGIONAL CALLAO

Firmado digitalmente por TORRES TERMUDEZ Victor Alberto FAU 20505703554 soft
Motivo: Doy V° B°
Fecha: 05.01.2024 13:03:02 -05:00

						Financiero S/.	0.00	0.00	0.00	0.00	0.00	0.00	0.00	0.00	0.00	0.00	0.00	0.00	0.00
AOI00102800653	MONITOREO, VERIFICACIÓN Y CONTROL DE LAS EMPRESAS JURÍDICAS Y NATURALES QUE REALIZAN ACTIVIDADES CON ALCOHOL METÍLICO, ETÍLICO Y BEBIDAS ALCOHÓLICAS EN LA PROVINCIA CONSTITUCIONAL DEL CALLAO	070101 : CALLAO	052 : EXPEDIENTE PROCESADO	1 : Muy Alta	Fisico	0	0	0	0	0	0	0	30	30	30	30	30	150
					Financiero S/.	0.00	0.00	0.00	0.00	0.00	0.00	0.00	4,150.47	2,681.25	3,181.62	2,711.88	2,591.96	15,317.18
AOI00102800713	DIRECCIÓN Y GESTION AGROPECUARIA	070101 : CALLAO	036 : DOCUMENTO	1 : Muy Alta	Fisico	0	0	0	0	0	0	0	0	0	0	0	20	20
					Financiero S/.	102,942.75	102,942.75	102,942.75	102,942.75	102,942.75	102,942.75	102,942.75	102,942.75	102,942.75	102,942.75	102,942.75	102,942.75	1,235,313.00

OEI.07 MEJORAR LOS NIVELES DE COMPETITIVIDAD DE LOS AGENTES ECONÓMICOS

AEI.07.05 CONTROL DE LA PESCA ARTESANAL PERMANENTE DE LA PROVINCIA CONSTITUCIONAL DEL CALLAO

COD.	Actividad Operativa / Inversiones	Ubigeo	U.M.	Prioridad	Meta	PROGRAMACION 1	2	3	4	5	6	7	8	9	10	11	12	Total Anual
AOI00102800386	PROGRAMA DE VIGILANCIA Y CONTROL DE ACTIVIDADES PESQUERAS Y ACUICOLAS ARTESANALES EN EL ÁMBITO MARÍTIMO DEL CALLAO	070101 : CALLAO	599 : ACTA	1 : Muy Alta	Fisico	0	0	60	60	60	60	60	60	60	60	60	60	600
					Financiero S/.	0.00	0.00	0.00	0.00	0.00	0.00	0.00	0.00	0.00	0.00	0.00	0.00	0.00

OEI.07 MEJORAR LOS NIVELES DE COMPETITIVIDAD DE LOS AGENTES ECONÓMICOS

AEI.07.06 PROCESO DE SANEAMIENTO FÍSICO LEGAL DE PREDIOS ERIAZOS PARA ACTIVIDAD AGROPECUARIA; OPORTUNO EN LA PROVINCIA CONSTITUCIONAL DEL CALLAO

COD.	Actividad Operativa / Inversiones	Ubigeo	U.M.	Prioridad	Meta	PROGRAMACION 1	2	3	4	5	6	7	8	9	10	11	12	Total Anual
AOI00102800380	EVALUACIÓN DE EXPEDIENTES DE SANEAMIENTO Y ADJUDICACIÓN DE PARQUE PORCINO	070101 : CALLAO	052 : EXPEDIENTE PROCESADO	1 : Muy Alta	Fisico	0	0	30	30	30	30	30	30	30	30	30	30	300
					Financiero S/.	0.00	0.00	31,809.00	31,809.00	31,809.00	31,809.00	31,809.00	31,809.00	31,809.00	31,809.00	31,809.00	31,810.00	318,091.00

OEI.08 FORTALECER LA GESTIÓN INSTITUCIONAL

AEI.08.04 SISTEMA DE GESTIÓN INSTITUCIONAL EFICIENTE EN EL GOBIERNO REGIONAL DEL CALLAO

COD.	Actividad Operativa / Inversiones	Ubigeo	U.M.	Prioridad	Meta	PROGRAMACION 1	2	3	4	5	6	7	8	9	10	11	12	Total Anual
AOI00102800392	ELABORACIÓN DE LA ESTADÍSTICA REGIONAL DE LA INDUSTRIA MANUFACTURERA, PESCA ARTESANAL Y ACUICULTURA DE LA PROVINCIA CONSTITUCIONAL DEL CALLAO	070101 : CALLAO	201 : INFORME TECNICO	1 : Muy Alta	Fisico	0	0	0	1	1	1	1	1	1	1	0	1	8
					Financiero S/.	0.00	0.00	2,858.00	3,000.00	3,350.00	3,000.00	3,000.00	3,000.00	3,000.00	3,886.08	4,270.00	5,000.00	34,364.08

OEI.08 FORTALECER LA GESTIÓN INSTITUCIONAL

AEI.08.05 PROCESOS DE MODERNIZACIÓN DE LA GESTIÓN PÚBLICA IMPLEMENTADA EN EL GOBIERNO REGIONAL DEL CALLAO

COD.	Actividad Operativa / Inversiones	Ubigeo	U.M.	Prioridad	Meta	PROGRAMACION 1	2	3	4	5	6	7	8	9	10	11	12	Total Anual
AOI00102800477	GESTIÓN ADMINISTRATIVA PARA ASESORAMIENTO Y APOYO	070101 : CALLAO	036 : DOCUMENTO	1 : Muy Alta	Fisico	90	90	115	249	280	380	537	344	263	265	420	420	3453
					Financiero S/.	146,702.58	148,923.17	148,549.55	140,036.56	154,923.76	170,843.28	162,413.72	163,256.92	155,403.33	151,858.44	150,967.04	152,656.31	1,846,534.66

Unidad Ejecutora : 001028 - REGION CALLAO

Centro de Costo: 10.03 - OFICINA DE COMERCIO, TURISMO, ENERGÍA Y MINAS

OEI.07 MEJORAR LOS NIVELES DE COMPETITIVIDAD DE LOS AGENTES ECONÓMICOS

AEI.07.01 ASISTENCIA ESPECIALIZADA OPORTUNA A LOS AGENTES ECONÓMICOS DE LA PROVINCIA CONSTITUCIONAL DEL CALLAO

COD.	Actividad Operativa / Inversiones	Ubigeo	U.M.	Prioridad	Meta	PROGRAMACION 1	2	3	4	5	6	7	8	9	10	11	12	Total Anual
AOI00102800235	FORTALECIMIENTO Y PROMOCION DE AGENTES ECONOMICOS A TRAVES DE MEDIOS DIGITALES EN LA PROVINCIA CONSTITUCIONAL DEL CALLAO	070101 : CALLAO	581 : AGENTE	1 : Muy Alta	Fisico	0	0	0	0	120	127	128	125	0	0	0	0	500
					Financiero S/.	71,163.80	71,163.80	71,163.80	71,163.80	166,507.66	79,613.80	79,613.80	79,613.80	79,613.80	79,613.80	71,163.80	71,163.87	991,559.53
AOI00102800481	ELABORACIÓN DEL INVENTARIO DE LOS RECURSOS ENERGÉTICOS DE LA PROVINCIA CONSTITUCIONAL DEL CALLAO	070101 : CALLAO	036 : DOCUMENTO	1 : Muy Alta	Fisico	0	0	0	1	1	1	0	0	0	0	0	0	3
					Financiero S/.	0.00	0.00	0.00	0.00	0.00	0.00	0.00	0.00	0.00	0.00	0.00	0.00	0.00
AOI00102800550	CONCIENTIZACIÓN Y SENSIBILIZACION EN TEMAS DE SEGURIDAD Y SALUD OCUPACIONAL (CULTURA DE PREVENCIÓN) PARA LOS PEQUEÑOS PRODUCTORES	070101 : CALLAO	349 : EMPRESA MINERA	1 : Muy Alta	Fisico	0	0	2	2	2	2	2	0	0	0	0	0	10
					Financiero S/.	0.00	0.00	0.00	0.00	0.00	0.00	0.00	0.00	0.00	0.00	0.00	0.00	0.00

COPIA FIEL DEL ORIGINAL
CARLOS ALEJANDRO MORA PUMA
FEDATARIO ALTERNO
GOBIERNO REGIONAL DEL CALLAO
Reg. ..... Fecha: 09 ENE 2024

AOI00102800608	MINEROS (PPM) Y PEQUEÑA MINERIA ARTESANAL Y MEJORA DE LAS CAPACIDADES Y LA COMPETITIVIDAD EN COMERCIO EXTERIOR DE LOS AGENTES ECONÓMICOS DE LA PCC	070101 : CALLAO	581 : AGENTE	1 : Muy Alta	Fisico	0	0	100	100	100	100	100	100	100	0	0	0	700
					Financiero S/.	0.00	0.00	0.00	0.00	0.00	0.00	0.00	0.00	0.00	0.00	0.00	0.00	0.00
AOI00102800618	ESTIMULACIÓN DE LAS CAPACIDADES ARTESANALES Y PROMOCIÓN DE LA ARTESANÍA DE LA PROVINCIA CONSTITUCIONAL DEL CALLAO	070101 : CALLAO	581 : AGENTE	1 : Muy Alta	Fisico	0	0	26	30	30	30	30	30	30	0	0	0	206
					Financiero S/.	0.00	0.00	0.00	0.00	0.00	0.00	0.00	0.00	0.00	0.00	0.00	0.00	0.00
AOI00102800668	SUPERVISIÓN ORIENTADA A PRESTADORES DE SERVICIOS TURÍSTICOS DE LA PROVINCIA CONSTITUCIONAL DEL CALLAO	070101 : CALLAO	581 : AGENTE	1 : Muy Alta	Fisico	0	0	35	35	35	35	38	0	0	0	0	0	178
					Financiero S/.	0.00	0.00	0.00	0.00	0.00	0.00	0.00	0.00	0.00	0.00	0.00	0.00	0.00
AOI00102800669	PROMOCION, DIFUSIÓN Y FORTALECIMIENTO DE LA OFERTA TURISTICA DE LA PROVINCIA CONSTITUCIONAL DEL CALLAO	070101 : CALLAO	581 : AGENTE	1 : Muy Alta	Fisico	0	0	0	0	0	40	40	40	40	40	0	0	200
					Financiero S/.	0.00	0.00	0.00	0.00	0.00	0.00	0.00	0.00	0.00	0.00	0.00	0.00	0.00
AOI00102800670	PROMOCIÓN Y POSICIONAMIENTO DEL DESTINO TURÍSTICO CALLAO	070101 : CALLAO	581 : AGENTE	1 : Muy Alta	Fisico	0	0	0	0	0	0	0	0	0	50	0	0	50
					Financiero S/.	0.00	0.00	0.00	0.00	0.00	0.00	0.00	0.00	0.00	0.00	0.00	0.00	0.00

GOBIERNO REGIONAL CALLAO

Firmado digitalmente por TORRES RIMUDEZ Victor Alberto FAU 20570355 4 soft
Motivo: Doy V° B°
Fecha: 05.01.2024 13:03:21 -05:00

OEI.07 MEJORAR LOS NIVELES DE COMPETITIVIDAD DE LOS AGENTES ECONÓMICOS

AEI.07.03 RECURSOS TURÍSTICOS Y PRESTADORES DE SERVICIOS TURÍSTICOS DE CALIDAD PARA LOS VISITANTES EN LA PROVINCIA CONSTITUCIONAL DEL CALLAO

COD.	Actividad Operativa / Inversiones	Ubigeo	U.M.	Prioridad	Meta	PROGRAMACION 1	2	3	4	5	6	7	8	9	10	11	12	Total Anual
AOI00102800700	MEJORAMIENTO DE LOS SERVICIOS TURÍSTICOS PÚBLICOS EN RECURSOS TURÍSTICOS EN BARRIO CHUCUITO DE CENTRO POBLADO CALLAO DISTRITO DE CALLAO DE LA PROVINCIA DE CALLAO DEL DEPARTAMENTO DE CALLAO, CUI: 2566501	070101 : CALLAO	081 : OBRA	1 : Muy Alta	Fisico	0	0	1	0	0	0	0	0	0	0	0	0	1
					Financiero S/.	0.00	0.00	0.00	0.00	35,300.00	35,300.00	35,300.00	35,300.00	35,300.00	35,300.00	35,300.00	35,300.00	282,400.00

OEI.07 MEJORAR LOS NIVELES DE COMPETITIVIDAD DE LOS AGENTES ECONÓMICOS

AEI.07.04 SUPERVISIÓN Y FISCALIZACIÓN PERMANENTE DE LOS SERVICIOS DE LA MINERÍA NO METÁLICA EN LA PROVINCIA CONSTITUCIONAL DEL CALLAO

COD.	Actividad Operativa / Inversiones	Ubigeo	U.M.	Prioridad	Meta	PROGRAMACION 1	2	3	4	5	6	7	8	9	10	11	12	Total Anual
AOI00102800013	SUPERVISION Y FISCALIZACION MINERA	070101 : CALLAO	036 : DOCUMENTO	1 : Muy Alta	Fisico	0	0	0	3	3	3	3	0	0	0	0	0	12
					Financiero S/.	0.00	0.00	0.00	0.00	0.00	0.00	0.00	0.00	0.00	0.00	0.00	0.00	0.00

OEI.08 FORTALECER LA GESTIÓN INSTITUCIONAL

AEI.08.01 PROCESO DE PLANEAMIENTO ESTRATÉGICO OPORTUNO EN EL GOBIERNO REGIONAL DEL CALLAO

COD.	Actividad Operativa / Inversiones	Ubigeo	U.M.	Prioridad	Meta	PROGRAMACION 1	2	3	4	5	6	7	8	9	10	11	12	Total Anual
AOI00102800483	GESTION ADMINISTRATIVA Y OPERATIVA DE LA OFICINA DE COMERCIO, TURISMO, ENERGIA Y MINAS	070101 : CALLAO	036 : DOCUMENTO	1 : Muy Alta	Fisico	120	120	120	120	120	113	152	135	243	211	209	205	1868
					Financiero S/.	35,949.13	29,735.23	29,251.24	28,447.46	26,747.10	23,970.13	21,398.66	27,977.15	28,165.54	29,385.25	20,595.55	24,125.70	325,748.14

Unidad Ejecutora : 001028 - REGION CALLAO

Centro de Costo: 11.01 - GERENCIA REGIONAL DE DESARROLLO SOCIAL

OEI.05 PROMOVER EL DESARROLLO SOCIAL EN LA POBLACIONES VULNERABLES

AEI.05.04 DESARROLLO DE COMPETENCIAS PERMANENTE; CON ENFOQUE DE GÉNERO; A LA POBLACIÓN DEL CALLAO

COD.	Actividad Operativa / Inversiones	Ubigeo	U.M.	Prioridad	Meta	PROGRAMACION 1	2	3	4	5	6	7	8	9	10	11	12	Total Anual
AOI00102800092	ATENCION DE SOLICITUDES Y PEDIDOS DE LA POBLACION.	070101 : CALLAO	036 : DOCUMENTO	1 : Muy Alta	Fisico	50	100	100	100	100	100	100	100	25	100	150	200	1225
					Financiero S/.	33,397.66	33,397.66	33,397.66	33,397.66	33,397.66	33,397.66	33,397.66	33,397.66	33,397.66	33,397.66	33,397.66	33,397.73	400,771.99

Unidad Ejecutora : 001028 - REGION CALLAO

Centro de Costo: 11.02 - OFICINA DE DESARROLLO SOCIAL, POBLACIÓN E IGUALDAD DE OPORTUNIDADES, VIVIENDA Y SANEAMIENTO

OEI.05 PROMOVER EL DESARROLLO SOCIAL EN LA POBLACIONES VULNERABLES

AEI.05.02 ASISTENCIA SOCIAL HUMANITARIA OPORTUNA A POBLACIÓN VULNERABLE.

COD.	Actividad Operativa / Inversiones	Ubigeo	U.M.	Prioridad	Meta	PROGRAMACION 1	2	3	4	5	6	7	8	9	10	11	12	Total Anual
AOI00102800154	MEJORAMIENTO DE LA CALIDAD DE VIDA DE LA POBLACIÓN VULNERABLE	070101 : CALLAO	036 : DOCUMENTO	1 : Muy Alta	Fisico	500	500	1000	1000	1000	1000	1000	1000	1000	1000	1500	1500	12000
					Financiero S/.	221,746.32	221,746.32	221,746.32	221,746.32	221,746.32	221,746.32	221,746.32	221,746.32	221,746.32	221,746.32	221,746.32	221,746.48	2,660,956.00

ES COPIA FIEL DEL ORIGINAL
CARLOS ALEJANDRO MORA PUMA
FEDATARIO ALTERNO
GOBIERNO REGIONAL DEL CALLAO
Fecha: 09 ENE. 2024

Anexo B-5 : POI Anual con Programacion Fisica y Financiera

AOI00102800646	FORTALECIMIENTO DE CAPACIDADES PARA LA PARTICIPACION CIUDADANA EN LA PROVINCIA CONSTITUCIONAL DEL CALLAO	070101 : CALLAO	086 : PERSONA	1 : Muy Alta	Fisico	0	0	0	90	90	90	90	0	0	0	0	0	360
					Financiero S/.	18,390.33	18,390.33	18,390.33	18,390.33	18,390.33	18,390.33	18,390.33	18,390.33	18,390.33	18,390.33	18,390.33	18,390.37	220,684.00

OEI.05 PROMOVER EL DESARROLLO SOCIAL EN LA POBLACIONES VULNERABLES

AEI.05.03 DESARROLLO DE CAPACIDADES DE MANERA ADECUADA A LA POBLACIÓN SEGMENTADA

GOBIERNO REGIONAL CALLAO

Firmado digitalmente por TORRES BERMUDEZ Victor Alberto FAU 20505703554 soft
Motivo: Doy V° B°
Fecha: 05.01.2024 13:03:40 -05:00

COD.	Actividad Operativa / Inversiones	Ubigeo	U.M.	Prioridad	Meta	PROGRAMACION 1	2	3	4	5	6	7	8	9	10	11	12	Total Anual
AOI00102800629	ASISTENCIA SOCIAL DE FAMILIAS EN SITUACIÓN DE VULNERABILIDAD DE LA PROVINCIA CONSTITUCIONAL DEL CALLAO	070101 : CALLAO	086 : PERSONA	1 : Muy Alta	Fisico	0	0	0	3000	3000	3000	3000	3000	3000	0	0	0	18000
					Financiero S/.	0.00	0.00	0.00	0.00	0.00	0.00	0.00	0.00	0.00	0.00	0.00	0.00	0.00
AOI00102800683	FOMENTO DE LA PARTICIPACIÓN SOCIAL PARA EL BIENESTAR DE LOS NIÑOS,NIÑAS Y ADOLESCENTES EN LAS FAMILIAS EN SITUACIÓN DE VULNERABILIDAD EN LA PROVINCIA CONSTITUCIONAL DEL CALLAO	070102 : BELLAVISTA	086 : PERSONA	1 : Muy Alta	Fisico	0	0	0	0	0	0	0	0	0	0	0	12000	12000
					Financiero S/.	36,911.58	36,911.58	36,911.58	36,911.58	36,911.58	36,911.58	36,911.58	36,911.58	36,911.58	36,911.58	36,911.58	36,911.62	442,939.00

OEI.05 PROMOVER EL DESARROLLO SOCIAL EN LA POBLACIONES VULNERABLES

AEI.05.04 DESARROLLO DE COMPETENCIAS PERMANENTE; CON ENFOQUE DE GÉNERO; A LA POBLACIÓN DEL CALLAO

COD.	Actividad Operativa / Inversiones	Ubigeo	U.M.	Prioridad	Meta	PROGRAMACION 1	2	3	4	5	6	7	8	9	10	11	12	Total Anual
AOI00102800462	ACCIONES DE SENSIBILIZACIÓN PARA LA PREVENCIÓN DE LA VIOLENCIA CONTRA LA MUJER EN LA PROVINCIA CONSTITUCIONAL DEL CALLAO	070101 : CALLAO	086 : PERSONA	1 : Muy Alta	Fisico	0	0	0	1300	1300	1300	1300	1300	1300	1480	0	0	9280
					Financiero S/.	0.00	0.00	0.00	0.00	0.00	0.00	0.00	0.00	0.00	0.00	0.00	0.00	0.00

Unidad Ejecutora : 001028 - REGION CALLAO

Centro de Costo: 11.03 - OFICINA REGIONAL DE ATENCIÓN A LAS PERSONAS CON DISCAPACIDAD

OEI.05 PROMOVER EL DESARROLLO SOCIAL EN LA POBLACIONES VULNERABLES

AEI.05.01 ASISTENCIA SOCIAL PRODUCTIVA OPORTUNA A LA POBLACIÓN VULNERABLE.

COD.	Actividad Operativa / Inversiones	Ubigeo	U.M.	Prioridad	Meta	PROGRAMACION 1	2	3	4	5	6	7	8	9	10	11	12	Total Anual
AOI00102800652	ACCIONES DE SENSIBILIZACIÓN, PROMOCIÓN Y APOYO PARA LA GESTIÓN DE CERTIFICACIÓN DE LAS PERSONAS CON DISCAPACIDAD DE LA PROVINCIA CONSTITUCIONAL DEL CALLAO	070101 : CALLAO	087 : PERSONA ATENDIDA	1 : Muy Alta	Fisico	0	300	400	400	400	400	400	0	0	0	0	0	2300
					Financiero S/.	359,875.00	359,875.00	359,875.00	359,875.00	359,875.00	359,875.00	359,875.00	359,875.00	359,875.00	359,875.00	359,875.00	359,875.00	4,318,500.00

OEI.05 PROMOVER EL DESARROLLO SOCIAL EN LA POBLACIONES VULNERABLES

AEI.05.03 DESARROLLO DE CAPACIDADES DE MANERA ADECUADA A LA POBLACIÓN SEGMENTADA

ES COPIA FIEL DEL ORIGINAL
CARLOS ALEJANDRO MORA PUMA
FEDATARIO ALTERNO
GOBIERNO REGIONAL DEL CALLAO
Reg. 03
Fecha: 19 ENE. 2024

COD.	Actividad Operativa / Inversiones	Ubigeo	U.M.	Prioridad	Meta	PROGRAMACION 1	2	3	4	5	6	7	8	9	10	11	12	Total Anual
AOI00102800097	ORIENTACIÓN Y PROMOCIÓN DE ACTIVIDADES RECREATIVAS Y/O DEPORTIVAS EN FAVOR DE PERSONAS CON DISCAPACIDAD Y POBLACIÓN EN GENERAL	070101 : CALLAO	086 : PERSONA	1 : Muy Alta	Fisico	0	0	258	258	258	258	258	258	0	0	0	0	1548
					Financiero S/.	8,607.81	8,607.81	8,607.81	8,607.81	8,607.81	8,607.81	8,607.81	8,607.81	8,607.81	8,607.81	8,607.81	8,607.81	103,293.72
AOI00102800099	FOMENTO DEL APRENDIZAJE EN LENGUA DE SEÑAS	070101 : CALLAO	086 : PERSONA	1 : Muy Alta	Fisico	0	236	252	252	252	252	252	252	252	0	0	0	2000
					Financiero S/.	8,607.81	8,607.81	8,607.81	8,607.81	8,607.81	8,607.81	8,607.81	8,607.81	8,607.81	8,607.81	8,607.81	8,607.82	103,293.73
AOI00102800456	FORTALECIMIENTO DE CAPACIDADES PARA EMPRENDIMIENTO EN PERSONAS CON DISCAPACIDAD	070101 : CALLAO	086 : PERSONA	1 : Muy Alta	Fisico	0	0	200	200	200	200	200	200	200	200	0	0	1600
					Financiero S/.	16,182.03	16,182.03	16,182.03	16,182.03	16,182.03	16,182.03	16,182.03	16,182.03	16,182.03	16,182.03	16,182.03	16,182.23	194,184.56
AOI00102800552	FORTALECIMIENTO DE CAPACIDADES Y HABILIDADES PARA LA ATENCION DE PERSONAS DEL ESPECTRO AUTISTA (TEA) Y SÍNDROME DE DOWN	070101 : CALLAO	375 : PERSONA CON DISCAPACIDAD	1 : Muy Alta	Fisico	0	300	300	300	300	300	300	300	300	0	0	0	2400
					Financiero S/.	23,512.58	23,512.58	23,512.58	23,512.58	23,512.58	23,512.58	23,512.58	23,512.58	23,512.58	23,512.58	23,512.58	23,512.62	282,151.00
AOI00102800712	FORTALECIMIENTO DE COMPETENCIAS DIGITALES: HERRAMIENTAS DE OFIMATICA Y REDES SOCIALES DIRIGIDO A PERSONAS CON DISCAPACIDAD	070102 : BELLAVISTA	086 : PERSONA	1 : Muy Alta	Fisico	0	0	0	0	0	1	0	0	0	0	0	1	2
					Financiero S/.	11,099.75	11,099.75	11,099.75	11,099.75	11,099.75	11,099.75	11,099.75	11,099.75	11,099.75	11,099.75	11,099.75	11,099.75	133,197.00

Unidad Ejecutora : 001028 - REGION CALLAO

Centro de Costo: 11.04 - OFICINA DE ORGANIZACIONES DE BASE REGIONALES

OEI.05 PROMOVER EL DESARROLLO SOCIAL EN LA POBLACIONES VULNERABLES

AEI.05.03 DESARROLLO DE CAPACIDADES DE MANERA ADECUADA A LA POBLACIÓN SEGMENTADA

COD.	Actividad Operativa / Inversiones	Ubigeo	U.M.	Prioridad	Meta	PROGRAMACION 1	2	3	4	5	6	7	8	9	10	11	12	Total Anual
AOI00102800543	GESTIÓN ADMINISTRATIVA DE LA OFICINA DE ORGANIZACIONES DE BASE REGIONALES.	070101 : CALLAO	037 : DOCUMENTO EMITIDO	1 : Muy Alta	Fisico	58	160	180	190	200	200	200	200	200	200	200	200	2188
					Financiero S/.	0.00	0.00	0.00	0.00	0.00	0.00	0.00	0.00	0.00	0.00	0.00	0.00	0.00

Unidad Ejecutora : 001028 - REGION CALLAO

Centro de Costo: 11.05 - DIRECCIÓN REGIONAL DE TRABAJO Y PROMOCIÓN DEL EMPLEO

OEI.07 MEJORAR LOS NIVELES DE COMPETITIVIDAD DE LOS AGENTES ECONÓMICOS

AEI.07.01 ASISTENCIA ESPECIALIZADA OPORTUNA A LOS AGENTES ECONÓMICOS DE LA PROVINCIA CONSTITUCIONAL DEL CALLAO

COD.	Actividad Operativa / Inversiones	Ubigeo	U.M.	Prioridad	Meta	PROGRAMACION 1	2	3	4	5	6	7	8	9	10	11	12	Total Anual
AOI00102800138	CAPACITACION Y DIFUSION DE LA NORMATIVA LABORAL	070101 : CALLAO	086 : PERSONA	1 : Muy Alta	Fisico	300	300	300	300	300	300	300	300	300	300	300	300	3600
					Financiero S/.	10,000.00	0.00	0.00	0.00	0.00	0.00	0.00	0.00	0.00	0.00	0.00	0.00	10,000.00
AOI00102800141	CONSTRUCCION CIVIL	070101 : CALLAO	086 : PERSONA	1 : Muy Alta	Fisico	200	200	200	200	200	200	200	200	200	200	200	200	2400
					Financiero S/.	0.00	0.00	0.00	0.00	0.00	0.00	0.00	0.00	0.00	0.00	0.00	0.00	0.00
AOI00102800188	CAPACITACIONES EN TEMAS DE DERECHOS FUNDAMENTALES LABORALES.	070100 : MULTIDISTRITAL	086 : PERSONA	1 : Muy Alta	Fisico	0	82	134	0	82	82	0	482	82	0	0	51	995
					Financiero S/.	833.33	833.33	833.33	833.33	833.33	833.33	833.33	833.33	833.33	833.33	833.33	833.37	10,000.00
AOI00102800442	GESTIÓN DE LAS CONDICIONES LABORALES	070101 : CALLAO	060 : INFORME	1 : Muy Alta	Fisico	0	0	1	0	0	1	0	0	1	0	0	1	4
					Financiero S/.	0.00	0.00	0.00	0.00	0.00	0.00	0.00	0.00	0.00	0.00	0.00	0.00	0.00
AOI00102800555	GESTIÓN DEL CONSEJO REGIONAL DE SEGURIDAD Y SALUD EN EL TRABAJO - CORSSAT	070102 : BELLAVISTA	036 : DOCUMENTO	1 : Muy Alta	Fisico	1	1	1	1	1	1	1	1	1	1	1	1	12
					Financiero S/.	0.00	0.00	0.00	0.00	0.00	0.00	0.00	0.00	0.00	0.00	0.00	0.00	0.00
AOI00102800556	GESTIÓN DEL CONSEJO REGIONAL DE TRABAJO Y PROMOCIÓN DEL EMPLEO - CRTPE	070102 : BELLAVISTA	036 : DOCUMENTO	1 : Muy Alta	Fisico	1	1	1	1	1	1	1	1	1	1	1	1	12
					Financiero S/.	833.33	833.33	833.33	833.33	833.33	833.33	833.33	833.33	833.33	833.33	833.33	833.37	10,000.00
AOI00102800626	PROCEDIMIENTOS LABORALES (ADMINISTRACION DE REGISTROS LABORALES)	070101 : CALLAO	036 : DOCUMENTO	1 : Muy Alta	Fisico	25	25	25	25	25	25	25	25	25	25	25	25	300
					Financiero S/.	87,295.01	76,494.50	76,494.50	76,494.50	76,494.50	76,494.50	76,494.50	76,494.50	76,494.50	76,494.50	76,494.50	76,494.50	928,734.51
AOI00102800627	GESTION ADMINISTRATIVA EN PREVENCION Y SOLUCION DE CONFLICTOS	070101 : CALLAO	036 : DOCUMENTO	1 : Muy Alta	Fisico	80	80	80	80	80	80	80	80	80	80	80	80	960
					Financiero S/.	0.00	0.00	0.00	0.00	0.00	0.00	0.00	0.00	0.00	0.00	0.00	0.00	0.00
AOI00102800630	GESTION DE TRANSPARENCIA EN MATERIA PREVENTIVA	070101 : CALLAO	036 : DOCUMENTO	1 : Muy Alta	Fisico	0	0	1	0	0	1	0	0	1	0	0	1	4
					Financiero S/.	0.00	0.00	0.00	0.00	0.00	0.00	0.00	0.00	0.00	0.00	0.00	0.00	0.00
AOI00102800631	ACCIONES DE DIFUSION Y CAPACITACION PARA PROMOVER LA EMPLEABILIDAD EN EL CALLAO	070101 : CALLAO	086 : PERSONA	1 : Muy Alta	Fisico	612	642	1134	746	855	1652	345	767	796	1638	840	168	10195
					Financiero S/.	79,824.50	76,494.50	76,494.50	76,494.50	76,494.50	79,834.03	76,494.50	79,894.50	76,564.50	78,714.03	77,544.50	76,494.50	931,343.06
AOI00102800633	PROCEDIMIENTOS ADMINISTRATIVOS DE PROMOCION DEL EMPLEO	070101 : CALLAO	103 : REGISTRO	1 : Muy Alta	Fisico	5	5	5	5	5	5	5	5	5	5	5	5	60
					Financiero S/.	1,583.00	1,583.00	1,583.00	1,583.00	1,583.00	1,583.00	1,583.00	1,583.00	1,583.00	1,583.00	1,583.00	1,583.00	18,996.00
AOI00102800634	GESTION DOCUMENTARIA EN NEGOCIACIONES COLECTIVAS	070101 : CALLAO	036 : DOCUMENTO	1 : Muy Alta	Fisico	30	30	30	30	30	30	30	30	30	30	30	30	360
					Financiero S/.	22,300.43	0.00	0.00	0.00	0.00	0.00	0.00	0.00	0.00	0.00	0.00	0.00	22,300.43
AOI00102800635	REGISTRO DE TRABAJO DE APROBACION AUTOMATICA Y EVALUACIÓN PREVIA	070101 : CALLAO	036 : DOCUMENTO	1 : Muy Alta	Fisico	50	50	50	50	50	50	50	50	50	50	50	50	600
					Financiero S/.	0.00	0.00	0.00	0.00	0.00	0.00	0.00	0.00	0.00	0.00	0.00	0.00	0.00
AOI00102800636	DICTAMEN ECONOMICO LABORAL	070101 : CALLAO	036 : DOCUMENTO	1 : Muy Alta	Fisico	1	1	1	1	1	1	1	2	1	1	1	2	14
					Financiero S/.	0.00	0.00	0.00	0.00	0.00	0.00	0.00	0.00	0.00	0.00	0.00	0.00	0.00
AOI00102800637	OBSERVACION AL DICTAMEN ECONOMICO LABORAL	070101 : CALLAO	036 : DOCUMENTO	1 : Muy Alta	Fisico	0	0	0	0	1	0	0	0	0	0	1	0	2
					Financiero S/.	0.00	0.00	0.00	0.00	0.00	0.00	0.00	0.00	0.00	0.00	0.00	0.00	0.00
AOI00102800639	REGISTRO DE AUDITORES PARA LA EVALUACIÓN PERIODICA DEL SISTEMA DE GESTIÓN DE SEGURIDAD Y SALUD EN EL TRABAJO	070101 : CALLAO	105 : RESOLUCION	1 : Muy Alta	Fisico	1	1	1	1	0	0	1	1	0	1	0	0	7
					Financiero S/.	6,000.00	6,000.00	4,000.00	4,000.00	0.00	0.00	4,000.00	6,000.00	0.00	4,000.00	0.00	0.00	34,000.00
AOI00102800640	PREVENCION EN RIESGOS LABORALES	070101 : CALLAO	086 : PERSONA	1 : Muy Alta	Fisico	82	72	0	103	0	0	71	62	71	82	82	0	625
					Financiero S/.	9,308.00	6,000.00	0.00	6,000.00	0.00	0.00	6,000.00	6,000.00	6,000.00	6,000.00	6,000.00	0.00	51,308.00
AOI00102800641	AUTORIZACIÓN PREVIA A LOS ADOLESCENTES PARA QUE REALICEN TRABAJO POR CUENTA AJENA O EN RELACIÓN DE DEPENDENCIA. (D. S. N° 018-2020-TR).	070101 : CALLAO	086 : PERSONA	1 : Muy Alta	Fisico	1	1	1	1	0	0	0	0	0	0	0	1	5
					Financiero S/.	6,000.00	6,000.00	6,000.00	6,000.00	0.00	0.00	0.00	0.00	0.00	0.00	0.00	6,000.00	30,000.00
AOI00102800642	ATENCIÓN DE CONSULTAS: PERSONAS NATURALES, EMPLEADORES Y SINDICATOS	070101 : CALLAO	086 : PERSONA	1 : Muy Alta	Fisico	8	10	10	5	10	10	5	10	10	5	10	10	103
					Financiero S/.	6,000.00	6,000.00	6,000.00	4,000.00	6,000.00	2,000.00	6,000.00	2,000.00	4,000.00	4,000.00	4,000.00	4,107.00	54,107.00

GOBIERNO REGIONAL CALLAO

Firmado digitalmente por TORRES BERMUDEZ Victor Alberto FAU 20505703554 soft
Motivo: Doy V° B°
Fecha: 05.01.2024 13:04:00 -05:00

ES COPIA FIEL DEL ORIGINAL
CARLOS ALEJANDRO MORA PUMA
FEDATARIO ALTERNO
GOBIERNO REGIONAL DEL CALLAO
Reg. ..... Fecha: 09 ENE. 2024

Anexo B-5 : POI Anual con Programacion Fisica y Financiera

AOI00102800644	ABSOLUCIÓN DE CONSULTAS EN MATERIA LABORAL	070101 : CALLAO	086 : PERSONA	1 : Muy Alta	Fisico	700	800	800	800	800	800	800	800	800	800	800	800	9500
					Financiero S/.	0.00	0.00	0.00	0.00	0.00	0.00	0.00	0.00	0.00	0.00	0.00	0.00	0.00
AOI00102800645	PROMOVER LA FORMALIZACIÓN LABORAL	070101 : CALLAO	086 : PERSONA	1 : Muy Alta	Fisico	80	80	80	80	80	80	80	80	80	80	80	80	960
					Financiero S/.	0.00	0.00	0.00	0.00	0.00	0.00	0.00	0.00	0.00	0.00	0.00	0.00	0.00
AOI00102800685	INSPECCIONES DE FISCALIZACION DE LA NORMATIVA LABORAL	070101 : CALLAO	063 : INSPECCION	1 : Muy Alta	Fisico	0	0	0	1	0	0	0	1	0	0	0	1	3
					Financiero S/.	0.00	0.00	0.00	0.00	0.00	0.00	45,000.00	0.00	0.00	0.00	0.00	0.00	45,000.00

Unidad Ejecutora : 001028 - REGION CALLAO

Centro de Costo: 12.01 - GERENCIA REGIONAL DE RECURSOS NATURALES Y GESTIÓN DEL MEDIO AMBIENTE

OEI.04 FORTALECER LA GESTIÓN DEL RIESGO DE DESASTRE EN LA PROVINCIA CONSTITUCIONAL DEL CALLAO

AEI.04.02 PROCESOS DE PREVENCIÓN Y REDUCCIÓN DEL RIESGO IMPLEMENTADOS PARA LA POBLACIÓN EN LA PROVINCIA CONSTITUCIONAL DEL CALLAO

COD.	Actividad Operativa / Inversiones	Ubigeo	U.M.	Prioridad	Meta	PROGRAMACION 1	2	3	4	5	6	7	8	9	10	11	12	Total Anual
AOI00102800060	LIMPIEZA, DESCOLMATACIÓN Y ESTABILIZACIÓN EN AMBOS MARGENES DEL CAUCE LDEL RÍO RÍMAC, CALLAO 2024	070101 : CALLAO	070 : M3	1 : Muy Alta	Fisico	0	0	31264.39	31264.39	31264.39	31264.39	31264.39	0	0	0	0	0	156321.95
					Financiero S/.	8,333.33	8,333.33	23,895.08	23,895.08	23,895.08	23,895.08	0.00	0.00	0.00	0.00	0.00	0.00	112,246.98
AOI00102800061	LIMPIEZA, DESCOLMATACION Y ESTABILIZACION EN AMBOS MARGENES DEL CAUCE DEL RIO CHILLON, CALLAO - 2024	070101 : CALLAO	070 : M3	1 : Muy Alta	Fisico	0	0	34166.59	34166.59	34166.59	34166.59	34166.59	0	0	0	0	0	170832.95
					Financiero S/.	8,333.33	8,333.33	8,333.33	8,333.33	8,333.33	8,333.37	0.00	0.00	0.00	0.00	0.00	0.00	50,000.02

OEI.06 PROMOVER LA SOSTENIBILIDAD DE LOS RECURSOS NATURALES EN LA PROVINCIA CONSTITUCIONAL DEL CALLAO

AEI.06.03 SERVICIOS ECOSISTÉMICOS CONSERVADOS Y RESTAURADOS EN LA PROVINCIA CONSTITUCIONAL DEL CALLAO

COD.	Actividad Operativa / Inversiones	Ubigeo	U.M.	Prioridad	Meta	PROGRAMACION 1	2	3	4	5	6	7	8	9	10	11	12	Total Anual
AOI00102800064	DESINSECTACION Y DESRATIZACION EN ASENTAMIENTOS HUMANOS DE LA REGION CALLAO	070101 : CALLAO	255 : VIVIENDAS	1 : Muy Alta	Fisico	0	0	0	2160	2160	2160	2160	2160	2160	2160	2160	0	17280
					Financiero S/.	37,969.13	37,969.13	37,969.13	37,969.13	37,969.13	37,969.13	37,969.13	37,969.13	37,969.13	37,969.13	37,969.13	37,969.13	455,629.56
AOI00102800391	SENSIBILIZACION DE TEMAS AMBIENTALES PRIORITARIOS DIRIGIDA A LA POBLACION DE LA PROVINCIA CONSTITUCIONAL DEL CALLAO	070101 : CALLAO	086 : PERSONA	1 : Muy Alta	Fisico	0	0	125	125	125	125	125	125	125	125	0	0	1000
					Financiero S/.	37,969.13	37,969.13	37,969.13	37,969.13	37,969.13	37,969.13	37,969.13	37,969.13	37,969.13	37,969.13	37,969.13	37,969.13	455,629.56
AOI00102800530	CONSERVACIÓN DE LOS ECOSISTEMAS SOSTENIBLES, ACR HUMEDALES DE VENTANILLA Y PROMOCION DE TURISMO	070106 : VENTANILLA	059 : HECTAREA	1 : Muy Alta	Fisico	0	0	39.35	39.35	39.35	39.35	39.35	39.35	39.35	0	0	0	275.45
					Financiero S/.	60,318.37	60,318.37	60,318.37	60,318.37	60,318.37	60,318.37	60,318.37	60,318.41	35,100.50	35,100.50	35,100.50	35,100.50	622,949.00
AOI00102800675	PROMOCION DE LA PRESERVACION Y PROTECCION DE LOS ECOSISTEMAS EN LA PROVINCIA CONSTITUCIONAL DEL CALLAO	070101 : CALLAO	086 : PERSONA	1 : Muy Alta	Fisico	0	0	0	1111	1111	1111	1111	1111	1111	1111	1111	1112	10000
					Financiero S/.	37,969.13	37,969.13	37,969.13	37,969.13	37,969.13	37,969.13	37,969.13	37,969.13	37,969.13	37,969.13	37,969.13	37,969.45	455,629.88
AOI00102800706	RECUPERACION DE LOS ECOSISTEMAS DE HUMEDALES COSTEROS EN EL AREA DE CONSERVACION REGIONAL HUMEDALES DE VENTANILLA DEL DISTRITO DE VENTANILLA - PROVINCIA DE CALLAO - DEPARTAMENTO DE CALLAO, CUI N°2532754	070106 : VENTANILLA	081 : OBRA	1 : Muy Alta	Fisico	0	0	0	0	1	0	0	0	0	0	0	0	1
					Financiero S/.	0.00	0.00	0.00	0.00	5,695.12	5,695.12	5,695.12	5,695.12	5,695.12	5,695.12	5,695.12	5,695.16	45,561.00

GOBIERNO REGIONAL CALLAO

Firmado digitalmente por TORRES BERMUDEZ Victor Alberto FAU 20506703654 soft
Motivo: Doy V° B°
Fecha: 05.01.2024 13:04:19 -05:00

OEI.06 PROMOVER LA SOSTENIBILIDAD DE LOS RECURSOS NATURALES EN LA PROVINCIA CONSTITUCIONAL DEL CALLAO

AEI.06.04 FISCALIZACIÓN OPORTUNA A LOS AGENTES ECONÓMICOS EN LA PROVINCIA CONSTITUCIONAL DEL CALLAO

COD.	Actividad Operativa / Inversiones	Ubigeo	U.M.	Prioridad	Meta	PROGRAMACION 1	2	3	4	5	6	7	8	9	10	11	12	Total Anual
AOI00102800226	DESARROLLO DE SESIONES DE LA COMISIÓN AMBIENTAL REGIONAL DEL CALLAO (CAR)	070101 : CALLAO	599 : ACTA	1 : Muy Alta	Fisico	1	1	1	1	1	1	1	1	1	1	1	1	12
					Financiero S/.	26,230.66	26,230.66	26,230.66	26,230.66	26,230.66	26,230.66	26,230.66	26,230.66	26,230.66	26,230.66	26,230.66	26,230.66	314,767.92
AOI00102800228	CERTIFICACIÓN AMBIENTAL DE ACTIVIDADES ECONÓMICAS TRANSFERIDAS AL GOBIERNO REGIONAL DEL CALLAO	070101 : CALLAO	060 : INFORME	1 : Muy Alta	Fisico	2	2	2	2	2	2	2	2	2	2	2	2	24
					Financiero S/.	188,922.41	188,922.41	188,922.41	188,922.41	188,922.41	188,922.41	188,922.41	188,922.41	188,922.41	188,922.41	188,922.41	188,922.41	2,267,068.92
AOI00102800229	EVALUACIÓN Y FISCALIZACIÓN DE LOS SECTORES TURISMO, ACUICULTURA, PESCA Y MINERIA DE LA REGION CALLAO-2024	070101 : CALLAO	060 : INFORME	1 : Muy Alta	Fisico	0	0	0	11	19	13	13	6	0	0	0	0	62
					Financiero S/.	26,230.66	26,230.66	26,230.66	26,230.66	26,230.66	26,230.66	26,230.66	26,230.66	26,230.66	26,230.66	26,230.66	26,230.90	314,768.16

Unidad Ejecutora : 001028 - REGION CALLAO

Centro de Costo: 13.01 - GERENCIA REGIONAL DE INFRAESTRUCTURA

OEI.08 FORTALECER LA GESTIÓN INSTITUCIONAL

AEI.08.05 PROCESOS DE MODERNIZACIÓN DE LA GESTIÓN PÚBLICA IMPLEMENTADA EN EL GOBIERNO REGIONAL DEL CALLAO

ES COPIA FIEL DEL ORIGINAL

CARLOS ALEJANDRO MORA PUMA
FEDATARIO ALTERNO
GOBIERNO REGIONAL DEL CALLAO

Reg. 03 Fecha: 09 ENE. 2024

Anexo B-5 : POI Anual con Programacion Fisica y Financiera

COD.	Actividad Operativa / Inversiones	Ubigeo	U.M.	Prioridad	Meta	PROGRAMACION 1	2	3	4	5	6	7	8	9	10	11	12	Total Anual
AOI00102800172	FORMULACIÓN Y ELABORACIÓN DE ESTUDIOS DE PRE INVERSIÓN	070101 : CALLAO	060 : INFORME	1 : Muy Alta	Fisico	0	0	0	1	1	1	1	1	1	1	1	0	8
					Financiero S/.	0.00	0.00	0.00	0.00	54,241,962.50	0.00	0.00	0.00	0.00	0.00	0.00	0.00	54,241,962.50
AOI00102800208	FORMULACIÓN, EVALUACIÓN Y EJECUCIÓN DE PROYECTOS DE INVERSIÓN.	070101 : CALLAO	060 : INFORME	1 : Muy Alta	Fisico	1	2	6	5	5	4	1	8	8	6	3	8	57
					Financiero S/.	23,805.33	23,805.33	23,805.33	23,805.33	23,805.33	23,805.33	23,805.33	23,805.33	23,805.33	23,805.33	23,805.33	23,805.37	285,664.00

Unidad Ejecutora : 001028 - REGION CALLAO

Centro de Costo: 13.02 - OFICINA DE CONSTRUCCIÓN Y VIALIDAD

OEI.01 MEJORAR LA ATENCIÓN INTEGRAL DE LOS SERVICIOS DE EDUCACIÓN A LA POBLACIÓN

AEI.01.04 INFRAESTRUCTURA EDUCATIVA EN CONDICIONES ADECUADAS PARA SU FUNCIONAMIENTO EN LA PROVINCIA CONSTITUCIONAL DEL CALLAO

COD.	Actividad Operativa / Inversiones	Ubigeo	U.M.	Prioridad	Meta	PROGRAMACION 1	2	3	4	5	6	7	8	9	10	11	12	Total Anual
AOI00102800246	MEJORAMIENTO DEL SERVICIO EDUCATIVO DEL NIVEL SECUNDARIA DE LA I.E. 5077, JOSE FAUSTINO SANCHEZ CARRION, DISTRITO DE VENTANILLA, PROVINCIA CONSTITUCIONAL DEL CALLAO - CÓD. 2265042	070106 : VENTANILLA	081 : OBRA	1 : Muy Alta	Fisico	0	0	0	0	0	0	1	0	0	0	0	0	1
					Financiero S/.	854,153.00	0.00	0.00	0.00	0.00	0.00	0.00	0.00	0.00	0.00	0.00	0.00	854,153.00
AOI00102800512	MEJORAMIENTO DEL SERVICIO DE EDUCACION PRIMARIA DE LA IE 5130-4 CHAVINILLO EN EL AAHH CHAVINILLO, DISTRITO DE VENTANILLA, CALLAO	070106 : VENTANILLA	081 : OBRA	1 : Muy Alta	Fisico	0	0	0	0	0	0	0	0	0	0	1	0	1
					Financiero S/.	0.00	0.00	0.00	0.00	190,319.57	190,319.57	190,319.57	190,319.57	190,319.57	190,319.57	190,319.58	0.00	1,332,237.00
AOI00102800517	MEJORAMIENTO DE LA PRESTACION DEL SERVICIO EDUCATIVO DE LA I.E N74016 NESTOR GAMBETTA BONATTI DE NIVEL PRIMARIA - CALLAO DEL DISTRITO DE CALLAO - PROVINCIA DE CALLAO - DEPARTAMENTO DE CALLAO	070101 : CALLAO	081 : OBRA	1 : Muy Alta	Fisico	0	0	0	0	0	1	0	0	0	0	0	0	1
					Financiero S/.	0.00	0.00	0.00	0.00	4,997,602.00	0.00	0.00	0.00	0.00	0.00	0.00	0.00	4,997,602.00
AOI00102800523	MEJORAMIENTO DE LA PRESTACION DEL SERVICIO EDUCATIVO DE LA IE N 5051 VIRGEN DE FATIMA DEL NIVEL PRIMARIA Y SECUNDARIA DISTRITO DE VENTANILLA PROVINCIA CONSTITUCIONAL DEL CALLAO REGION CALLAO	070106 : VENTANILLA	081 : OBRA	1 : Muy Alta	Fisico	0	0	0	0	0	0	0	0	1	0	0	0	1
					Financiero S/.	632,029.22	632,029.22	632,029.22	632,029.22	632,029.22	632,029.22	632,029.22	632,029.22	632,029.24	0.00	0.00	0.00	5,688,263.00
AOI00102800526	MEJORAMIENTO DEL SERVICIO EDUCATIVO DEL NIVEL SECUNDARIA DE LA I.E. N 5149, EN EL BARRIO XIII - PACHACUTEC, DISTRITO VENTANILLA, PROVINCIA CALLAO, REGION CALLAO	070107 : MI PERU	081 : OBRA	1 : Muy Alta	Fisico	0	0	0	0	0	0	0	0	0	1	0	0	1
					Financiero S/.	225,487.83	225,487.83	225,487.83	225,487.83	225,487.83	225,487.83	225,487.83	225,487.83	225,487.83	225,487.83	225,487.83	225,487.87	2,705,854.00

GOBIERNO REGIONAL CALLAO

ado digitalmente por TORRES MUDEZ Victor Alberto FAU 05703554 soft
vo: Doy V° B°
ha: 09.01.2024 13:04:42 -05'00

ES COPIA FIEL DEL ORIGINAL

CARLOS ALEJANDRO MORA PUIMA
FEDATARIO ALTERNO
GOBIERNO REGIONAL DEL CALLAO

Reg. 03 Fecha: 09 ENE 2024

Anexo B-5 : POI Anual con Programacion Fisica y Financiera

AOI00102800527	MEJORAMIENTO DEL SERVICIO EDUCATIVO DE NIVEL INICIAL DE LA I.E.I N 68 PAZ Y AMOR , EN EL DISTRITO DE LA PERLA , PROVINCIA CONSTITUCIONAL DEL CALLAO	070104 : LA PERLA	081 : OBRA	1 : Muy Alta	Fisico	0	0	1	0	0	0	0	0	0	0	0	0	1	
					Financiero S/.	302,896.41	302,896.41	302,896.41	302,896.41	302,896.41	302,896.41	302,896.41	302,896.41	302,896.41	302,896.41	302,896.41	302,896.49	3,634,757.00	
AOI00102800563	2153330 - MEJORAMIENTO DEL SERVICIO DE EDUCACION INICIAL DE LA I.E.I. N 140, EN EL AA.HH.EL GOLFO, DISTRITO DE VENTANILLA, PROVINCIA CONSTITUCIONAL DEL CALLAO, REGION CALLAO	070102 : BELLAVISTA	081 : OBRA	1 : Muy Alta	Fisico	0	0	0	0	0	0	0	0	0	0	0	1	1	
					Financiero S/.	0.00	0.00	5,000.00	5,000.00	5,000.00	5,000.00	5,000.00	5,000.00	5,000.00	5,000.00	5,000.00	5,000.00	50,000.00	
AOI00102800569	2471599 - CONSTRUCCION DE INSTALACIONES EXTERIORES DE SERVICIOS BASICOS; ADQUISICION DE INSTALACIONES EXTERIORES DE SERVICIOS BASICOS; EN EL(LA) ESTADIO MIGUEL GRAU URBANIZACION ESTELA MARIS ETAPA 1 DISTRITO DE BELLAVISTA, PROVINCIA PROVINCIA CONSTITUCIONAL DE	070102 : BELLAVISTA	081 : OBRA	1 : Muy Alta	Fisico	0	0	1	0	0	0	0	0	0	0	0	0	1	
					Financiero S/.	1,040,763.84	1,040,763.84	1,040,763.84	1,040,763.84	1,040,763.83	1,040,763.83	1,040,763.83	1,040,763.83	1,040,763.83	1,040,763.83	1,040,763.83	1,040,763.83	12,489,166.00	
AOI00102800575	2285009 - MEJORAMIENTO DEL SERVICIO EDUCATIVO DE NIVEL SECUNDARIA DE LA IE N° 5150 EN EL SECTOR CERRO CACHITO - PACHACUTEC	070106 : VENTANILLA	081 : OBRA	1 : Muy Alta	Fisico	0	0	0	0	0	0	1	0	0	0	0	0	1	
					Financiero S/.	29,937.42	29,937.42	29,937.42	29,937.42	29,937.42	29,937.42	29,937.48	0.00	0.00	0.00	0.00	0.00	209,562.00	
AOI00102800594	2485752 - MEJORAMIENTO DEL PARQUE JUAN PABLO II, UBICADO ENTRE LA AV. SANTA ROSA Y AV. JOSE GALVEZ, DISTRITO DE LA PERLA - PROVINCIA DE CALLAO - DEPARTAMENTO DE CALLAO.	070102 : BELLAVISTA	081 : OBRA	1 : Muy Alta	Fisico	0	0	1	0	0	0	0	0	0	0	0	0	1	
					Financiero S/.	0.00	0.00	0.00	0.00	187,000.00	187,000.00	187,000.00	187,000.00	187,000.00	0.00	0.00	0.00	935,000.00	
AOI00102800595	2494331 - MEJORAMIENTO DEL SERVICIO EDUCATIVO INICIAL EN LA IEI. N° 166 DISTRITO DE VENTANILLA, PROVINCIA CONSTITUCIONAL DEL CALLAO - DEPARTAMENTO DE CALLAO	070102 : BELLAVISTA	081 : OBRA	1 : Muy Alta	Fisico	0	0	0	0	0	0	0	1	0	0	0	0	1	
					Financiero S/.	0.00	0.00	0.00	230,466.20	230,466.20	230,466.20	230,466.20	230,466.20	0.00	0.00	0.00	0.00	1,152,331.00	
AOI00102800596	2505512 - MEJORAMIENTO DEL SERVICIO EDUCATIVO INICIAL DE LA I.E.I N° 177 EN EL AA.HH 31 DE DICIEMBRE, DISTRITO DE	070102 : BELLAVISTA	081 : OBRA	1 : Muy Alta	Fisico	0	0	1	0	0	0	0	0	0	0	0	0	1	
					Financiero S/.	126,513.00	0.00	0.00	0.00	0.00	0.00	0.00	0.00	0.00	0.00	0.00	0.00	126,513.00	

GOBIERNO REGIONAL CALLAO

Firmado digitalmente por TORRES BERMUDEZ Victor Alberto FAU 20505703554 soft
Motivo: Doy V° B°
Fecha: 05.01.2024 13:05:11 -05:00

ES COPIA FIEL DEL ORIGINAL
CARLOS ALEJANDRO MORA PUMA
FEDATARIO ALTERNO
GOBIERNO REGIONAL DEL CALLAO
Reg. 23 Fecha: 09 ENE. 2024

	VENTANILLA - PROVINCIA CONSTITUCIONAL DEL CALLAO 2509193 - MEJORAMIENTO DEL SERVICIO DE EDUCACIÓN INICIAL N° 137 FEDERICO VILLAREAL DISTRITO DE CALLAO - PROVINCIA CONSTITUCIONAL DEL CALLAO				Fisico	0	0	0	1	0	0	0	0	0	0	0	0	1	
AOI00102800597		070101 : CALLAO	081 : OBRA	1 : Muy Alta	Financiero S/.	0.00	0.00	0.00	104,057.00	0.00	0.00	0.00	0.00	0.00	0.00	0.00	0.00	104,057.00	
	MEJORAMIENTO DEL SERVICIO EDUCATIVO DE PRIMARIA EN LA IE N° 5006 ALBERTO SECADA, DISTRITO DE CALLAO, PROVINCIA CONSTITUCIONAL DEL CALLAO, DEPARTAMENTO DE CALLAO, CUI N°2484248				Fisico	0	0	0	0	1	0	0	0	0	0	0	0	1	
AOI00102800689		070101 : CALLAO	081 : OBRA	1 : Muy Alta	Financiero S/.	0.00	0.00	0.00	0.00	107,704.50	107,704.50	107,704.50	107,704.50	107,704.50	107,704.50	107,704.50	107,704.50	861,636.00	
	MEJORAMIENTO DEL SERVICIO DE EDUCACIÓN INICIAL EN 105 ALBORADA - VENTANILLA DISTRITO DE VENTANILLA DE LA PROVINCIA CONSTITUCIONAL DE CALLAO DEL DEPARTAMENTO DE CALLAO, CUI: 2535508				Fisico	0	0	1	0	0	0	0	0	0	0	0	0	1	
AOI00102800699		070106 : VENTANILLA	081 : OBRA	1 : Muy Alta	Financiero S/.	0.00	0.00	0.00	0.00	83,303.00	83,303.00	0.00	0.00	0.00	0.00	0.00	0.00	166,606.00	
	MEJORAMIENTO DEL SERVICIO DE EDUCACION PRIMARIA Y SECUNDARIA DE LA IE N°4015 AUGUSTO SALAZAR BONDY EN EL DISTRITO DE CARMEN DE LA LEGUA REYNOSO - PROVINCIA CONSTITUCIONAL DEL CALLAO - DEPARTAMENTO DE CALLAO				Fisico	0	0	1	0	0	0	0	0	0	0	0	0	1	
AOI00102800710		070103 : CARMEN DE LA LEGUA REYNOSO	081 : OBRA	1 : Muy Alta	Financiero S/.	0.00	0.00	0.00	0.00	779,617.00	779,617.00	779,617.00	0.00	0.00	0.00	0.00	0.00	2,338,851.00	
	MEJORAMIENTO DEL SERVICIO EDUCATIVO DEL NIVEL PRIMARIA DE LA INSTITUCIÓN EDUCATIVA PRIMARIA N° 5130 VILLA DEL MAR, DISTRITO DE MI PERÚ, PROVINCIA CONSTITUCIONAL DEL CALLAO, CUI N°2508227				Fisico	0	0	0	0	1	0	0	0	0	0	0	0	1	
AOI00102800720		070107 : MI PERU	081 : OBRA	1 : Muy Alta	Financiero S/.	0.00	0.00	0.00	0.00	216,044.00	0.00	0.00	0.00	0.00	0.00	0.00	0.00	216,044.00	
	MEJORAMIENTO DEL SERVICIO EDUCATIVO INICIAL EN LA IEI N° 76 MI AMIGO JESUS, DISTRITO DE CALLAO - PROVINCIA CONSTITUCIONAL DEL CALLAO, CUI N°2485889				Fisico	0	0	0	0	1	0	0	0	0	0	0	0	1	
AOI00102800727		070101 : CALLAO	081 : OBRA	1 : Muy Alta	Financiero S/.	0.00	0.00	0.00	0.00	870,000.00	0.00	0.00	0.00	0.00	0.00	0.00	0.00	870,000.00	
AOI00102800747	MEJORAMIENTO DEL SERVICIO DE EDUCACION INICIAL	070101 : CALLAO	081 : OBRA	1 : Muy Alta	Fisico	0	0	0	0	1	0	0	0	0	0	0	0	1	

GOBIERNO REGIONAL CALLAO

Firmado digitalmente por TORRES JERMUDEZ Victor Alberto FAU 20505703554 soft
Motivo: Doy V° B°
Fecha: 05.01.2024 13:05:29 -05:00

ES COPIA FIEL DEL ORIGINAL
CARLOS ALEJANDRO MORA PUMA
FEDATARIO ALTERNO
GOBIERNO REGIONAL DEL CALLAO
Reg. ..... Fecha: 09 ENE 2024

Anexo B-5 : POI Anual con Programacion Fisica y Financiera

		EN I.E. 139 DISTRITO DE VENTANILLA DE LA PROVINCIA CONSTITUCIONAL DE CALLAO DEL DEPARTAMENTO DE CALLAO, CUI N°2524171				Financiero S/.	0.00	0.00	0.00	0.00	1,514,226.00	0.00	0.00	0.00	0.00	0.00	0.00	0.00	1,514,226.00
		REPARACION DE AULA; EN EL(LA) IE 121 ANGELITOS DE PACHACUTEC - VENTANILLA				Fisico	0	0	0	0	1	0	0	0	0	0	0	0	1
	AOI00102800748	PROYECTO PILOTO NUEVO PACHACUTEC DISTRITO DE VENTANILLA, PROVINCIA CALLAO, DEPARTAMENTO CALLAO, CUI N°2460643	070106 : VENTANILLA	081 : OBRA	1 : Muy Alta	Financiero S/.	0.00	0.00	0.00	0.00	27,793.00	0.00	0.00	0.00	0.00	0.00	0.00	0.00	27,793.00
		MEJORAMIENTO INTEGRAL DEL SERVICIO EDUCATIVO INICIAL DE LA IEI N° 171 EN EL AA.HH. CUEVA DE LOS				Fisico	0	0	0	0	1	0	0	0	0	0	0	0	1
	AOI00102800751	TALLOS, DISTRITO DE VENTANILLA, PROVINCIA CONSTITUCIONAL DEL CALLAO, CUI N°2500740	070106 : VENTANILLA	081 : OBRA	1 : Muy Alta	Financiero S/.	0.00	0.00	0.00	0.00	849,149.00	0.00	0.00	0.00	0.00	0.00	0.00	0.00	849,149.00
		MEJORAMIENTO INTEGRAL DEL SERVICIO EDUCATIVO INICIAL DE LA I.E.I. N° 171 EN EL AA.HH CUEVA DE LOS				Fisico	0	0	1	0	0	0	0	0	0	0	0	0	1
	AOI00102800754	TALLOS- VENTANILLA DEL DISTRITO DE VENTANILLA - PROVINCIA CONSTITUCIONAL DEL CALLAO - DEPARTAMENTO DE CALLAO, CUI: 2500740	070106 : VENTANILLA	081 : OBRA	1 : Muy Alta	Financiero S/.	0.00	0.00	0.00	849,149.00	0.00	0.00	0.00	0.00	0.00	0.00	0.00	0.00	849,149.00
		MEJORAMIENTO DEL SERVICIO DE EDUCACIÓN INICIAL EN 156 - VENTANILLA DISTRITO DE				Fisico	0	1	0	0	0	0	0	0	0	0	0	0	1
	AOI00102800755	VENTANILLA DE LA PROVINCIA CONSTITUCIONAL DE CALLAO DEL DEPARTAMENTO DE CALLAO, CUI: 2496894	070106 : VENTANILLA	081 : OBRA	1 : Muy Alta	Financiero S/.	0.00	0.00	0.00	0.00	0.00	0.00	2,916,193.00	0.00	0.00	0.00	0.00	0.00	2,916,193.00
		MEJORAMIENTO DEL SERVICIO EDUCATIVO DEL NIVEL PRIMARIA DE LA IE N°5147 EN LA LOCALIDAD MARÍA JESÚS ESPINOZA DEL				Fisico	0	0	0	1	0	0	0	0	0	0	0	0	1
	AOI00102800756	DISTRITO DE VENTANILLA - PROVINCIA CONSTITUCIONAL DEL CALLAO - DEPARTAMENTO DE CALLAO, CUI: 2562755	070106 : VENTANILLA	081 : OBRA	1 : Muy Alta	Financiero S/.	0.00	0.00	0.00	0.00	190,729.00	190,729.00	0.00	0.00	0.00	0.00	0.00	0.00	381,458.00
	AOI00102800757	MEJORAMIENTO DEL SERVICIO DE EDUCACIÓN INICIAL EN I.E. 139 DISTRITO	070106 : VENTANILLA	081 : OBRA	1 : Muy Alta	Fisico	0	1	0	0	0	0	0	0	0	0	0	0	1

GOBIERNO REGIONAL CALLAO

Firmado digitalmente por TORRES BERMUDEZ Victor Alberto FAU 20505703554 soft
Motivo: Doy V° B°
Fecha: 05.01.2024 13:05:52 -05:00

ES COPIA FIEL DEL ORIGINAL
CARLOS ALEJANDRO MORA PUMA
FEDATARIO ALTERNO
GOBIERNO REGIONAL DEL CALLAO
Reg. 83 Fecha: 09 ENE. 2024

	DE VENTANILLA DE LA PROVINCIA CONSTITUCIONAL DE CALLAO DEL DEPARTAMENTO DE CALLAO, CUI: 2524171				Financiero S/.	0.00	0.00	0.00	0.00	252,371.00	252,371.00	252,371.00	252,371.00	252,371.00	252,371.00	0.00	0.00	1,514,226.00
	REPARACION DE AULA; EN EL(LA) IE 121 ANGELITOS DE PACHACUTEC - VENTANILLA				Fisico	0	0	1	0	0	0	0	0	0	0	0	0	1
AOI00102800759	PROYECTO PILOTO NUEVO PACHACUTEC DISTRITO DE VENTANILLA, PROVINCIA CALLAO, DEPARTAMENTO CALLAO, CUI: 2460643	070106 : VENTANILLA	081 : OBRA	1 : Muy Alta	Financiero S/.	0.00	0.00	0.00	27,793.00	0.00	0.00	0.00	0.00	0.00	0.00	0.00	0.00	27,793.00

OEI.02 GARANTIZAR LA ATENCIÓN INTEGRAL DE LOS SERVICIOS DE SALUD A LA POBLACIÓN.

AEI.02.08 INFRAESTRUCTURA DE SALUD EN CONDICIONES ADECUADAS PARA SU FUNCIONAMIENTO EN LA PROVINCIA CONSTITUCIONAL DEL CALLAO

COD.	Actividad Operativa / Inversiones	Ubigeo	U.M.	Prioridad	Meta	PROGRAMACION 1	2	3	4	5	6	7	8	9	10	11	12	Total Anual
AOI00102800505	MEJORAMIENTO DE LOS SERVICIOS DE SALUD DEL CENTRO DE SALUD ANGAMOS. DISTRITO DE VENTANILLA, PROVINCIA Y REGIÓN DEL CALLAO	070106 : VENTANILLA	054 : EXPEDIENTE TECNICO	1 : Muy Alta	Fisico	0	0	0	0	1	0	0	0	0	0	0	0	1
					Financiero S/.	0.00	0.00	0.00	0.00	725,717.00	0.00	0.00	0.00	0.00	0.00	0.00	0.00	725,717.00
AOI00102800564	2173444 - MEJORAMIENTO DEL SERVICIO DE SALUD EN EL CENTRO DE SALUD AEROPUERTO - I 2, DE LA MICRO RED AEROPUERTO DEL DISTRITO DE CALLAO, PROVINCIA Y REGION CALLAO	070101 : CALLAO	081 : OBRA	1 : Muy Alta	Fisico	0	0	0	0	0	1	0	0	0	0	0	0	1
					Financiero S/.	0.00	0.00	0.00	0.00	0.00	77,466.00	0.00	0.00	0.00	0.00	0.00	0.00	77,466.00
AOI00102800695	MEJORAMIENTO DEL SERVICIO DE SALUD EN EL CENTRO DE SALUD BOCANEGRA I-3, DE LA MICRO RED SESQUICENTENARIO DEL DISTRITO DE CALLAO, PROVINCIA DEL CALLAO - REGIÓN CALLAO, CUI: 2173445	070101 : CALLAO	081 : OBRA	1 : Muy Alta	Fisico	0	1	0	0	0	0	0	0	0	0	0	0	1
					Financiero S/.	0.00	0.00	46,017.00	46,017.00	46,017.00	0.00	0.00	0.00	0.00	0.00	0.00	0.00	138,051.00
AOI00102800698	MEJORAMIENTO DE LOS SERVICIOS DE SALUD DEL HOSPITAL SAN JOSE, DISTRITO DE CALLAO - PROVINCIA DE CALLAO - DEPARTAMENTO DE CALLAO, CUI N°2566087	070101 : CALLAO	081 : OBRA	1 : Muy Alta	Fisico	0	0	0	0	1	0	0	0	0	0	0	0	1
					Financiero S/.	0.00	0.00	0.00	0.00	2,884,885.88	2,884,885.88	2,884,885.88	2,884,885.88	2,884,885.88	2,884,885.88	2,884,885.88	2,884,885.84	23,079,087.00
AOI00102800711	CONSTRUCCIÓN Y EQUIPAMIENTO DEL CENTRO DE SALUD JOSE OLAYA-CALLAO, CUI: 2112478	070101 : CALLAO	081 : OBRA	1 : Muy Alta	Fisico	0	0	1	0	0	0	0	0	0	0	0	0	1
					Financiero S/.	0.00	0.00	0.00	0.00	89,314.00	89,314.00	89,314.00	0.00	0.00	0.00	0.00	0.00	267,942.00

OEI.07 MEJORAR LOS NIVELES DE COMPETITIVIDAD DE LOS AGENTES ECONÓMICOS

AEI.07.07 INFRAESTRUCTURA VIAL Y URBANA ADECUADA EN LA PROVINCIA CONSTITUCIONAL DEL CALLAO

COD.	Actividad Operativa / Inversiones	Ubigeo	U.M.	Prioridad	Meta	PROGRAMACION 1	2	3	4	5	6	7	8	9	10	11	12	Total Anual
AOI00102800503	MEJORAMIENTO DE CALLES DEL A.H. JOSE OLAYA BALANDRA, DISTRITO DE VENTANILLA - CALLAO - CALLAO	070106 : VENTANILLA	081 : OBRA	1 : Muy Alta	Fisico	0	0	0	0	0	1	0	0	0	0	0	0	1
					Financiero S/.	40,763.66	40,763.66	40,763.66	40,763.66	40,763.66	40,763.66	40,763.66	40,763.66	40,763.66	40,763.66	40,763.66	40,763.74	489,164.00
AOI00102800506	CONSTRUCCION DE PISTAS Y VEREDAS EN EL A.H. LOS CEDROS I ETAPA, DISTRITO	070106 : VENTANILLA	081 : OBRA	1 : Muy Alta	Fisico	0	0	0	0	0	1	0	0	0	0	0	0	1
					Financiero S/.	826,149.00	0.00	0.00	0.00	0.00	0.00	0.00	0.00	0.00	0.00	0.00	0.00	826,149.00

GOBIERNO REGIONAL CALLAO
ado digitalmente por TORRES RMUDEZ Victor Alberto FAU 05703554 soft
ivo: Doy V° B°
ha: 05.01.2024 13:06:16 -05:00
ES COPIA FIEL DEL ORIGINAL
CARLOS ALEJANDRO MORAN UMA
FEDATARIO ALTERNO
GOBIERNO REGIONAL DEL CALLAO
Reg. ... Fecha: 09 ENE. 2024

Anexo B-5 : POI Anual con Programacion Fisica y Financiera

AOI00102800515	DE VENTANILLA - CALLAO - CALLAO CONSTRUCCION DE LA VIA COSTA VERDE-COSTANERA TRAMO-CALLAO	070101 : CALLAO	109 : SUPERVISION	1 : Muy Alta	Fisico	0	0	0	0	0	0	0	0	1	0	0	0	1
					Financiero S/.	0.00	0.00	0.00	0.00	0.00	0.00	1,870,392.83	1,870,392.83	1,870,392.83	1,870,392.83	1,870,392.83	1,870,392.85	11,222,357.00
AOI00102800516	MEJORAMIENTO DE CALLES DE LAS ZONAS 1, 3, 4 Y 5 DEL A.H. HIJOS DE VENTANILLA, DISTRITO DE VENTANILLA - REGION CALLAO	070106 : VENTANILLA	081 : OBRA	1 : Muy Alta	Fisico	0	0	0	1	0	0	0	0	0	0	0	0	1
					Financiero S/.	0.00	0.00	0.00	492,768.00	0.00	0.00	0.00	0.00	0.00	0.00	0.00	0.00	492,768.00
AOI00102800522	CONSTRUCCION DE PISTAS Y VEREDAS EN EL AA.HH. CHAVINILLO , DISTRITO DE MI PERU - CALLAO - CALLAO	070107 : MI PERU	081 : OBRA	1 : Muy Alta	Fisico	0	0	0	0	0	1	0	0	0	0	0	0	1
					Financiero S/.	0.00	0.00	0.00	0.00	0.00	74,445.00	0.00	0.00	0.00	0.00	0.00	0.00	74,445.00
AOI00102800566	2333408 - MEJORAMIENTO DE LOS SERVICIOS DE AGUA Y DESAGUE EN EL AA.HH SANTA ROSA EX FUNDO DE LA CHALACA, DISTRITO DEL CALLAO	070102 : BELLAVISTA	081 : OBRA	1 : Muy Alta	Fisico	0	0	0	0	0	1	0	0	0	0	0	0	1
					Financiero S/.	0.00	0.00	0.00	0.00	0.00	130,449.00	0.00	0.00	0.00	0.00	0.00	0.00	130,449.00
AOI00102800577	2334699 - CONSTRUCCION DE PISTAS Y VEREDAS EN EL AA.HH. VILLA ESCUDERO , DISTRITO DE MI PERU - CALLAO - CALLAO	070102 : BELLAVISTA	081 : OBRA	1 : Muy Alta	Fisico	0	0	0	0	0	1	0	0	0	0	0	0	1
					Financiero S/.	0.00	1,498,466.60	1,498,466.60	1,498,466.60	1,498,466.60	1,498,466.60	0.00	0.00	0.00	0.00	0.00	0.00	7,492,333.00
AOI00102800593	2485752 - MEJORAMIENTO DEL PARQUE JUAN PABLO II, UBICADO ENTRE LA AV. SANTA ROSA Y AV. JOSE GALVEZ, DISTRITO DE LA PERLA - PROVINCIA DE CALLAO - DEPARTAMENTO DE CALLAO	070102 : BELLAVISTA	081 : OBRA	1 : Muy Alta	Fisico	0	0	0	0	0	0	1	0	0	0	0	0	1
					Financiero S/.	0.00	0.00	0.00	0.00	0.00	0.00	210,930.00	0.00	0.00	0.00	0.00	0.00	210,930.00
AOI00102800598	2510318 - MEJORAMIENTO DEL SERVICIO DE MOVILIDAD URBANA A TRAVES DE PISTAS Y VEREDAS EN LA ASOCIACIÓN DE VIVIENDA CASA TALLER SANTA MARGARITA DEL DISTRITO DE VENTANILLA	070102 : BELLAVISTA	081 : OBRA	1 : Muy Alta	Fisico	0	0	0	0	0	0	0	0	1	0	0	0	1
					Financiero S/.	0.00	0.00	0.00	0.00	104,960.00	0.00	0.00	0.00	0.00	0.00	0.00	0.00	104,960.00
AOI00102800599	2510987 - CREACION DEL SERVICIO DE MOVILIDAD URBANA A TRAVES DE PISTAS Y VEREDAS EN EL AA.HH. KEIKO SOFIA FUJIMORI I	070106 : VENTANILLA	081 : OBRA	1 : Muy Alta	Fisico	0	0	0	0	1	0	0	0	0	0	0	0	1
					Financiero S/.	0.00	0.00	0.00	0.00	3,015,390.87	3,015,390.87	3,015,390.87	3,015,390.87	3,015,390.87	3,015,390.87	3,015,390.87	3,015,390.91	24,123,127.00

GOBIERNO REGIONAL CALLAO

mado digitalmente por TORRES TRAMUDEZ Victor Alberto FAU 20570386864 soft
Motivo: Doy V° B°
Fecha: 05.01.2024 13:06:37 -05:00

ES COPIA FIEL DEL ORIGINAL
CARLOS ALEJANDRO MORA PUMA
FEDATARIO ALTERNO
GOBIERNO REGIONAL DEL CALLAO
Reg. 23 Fecha: 09 ENE. 2024

ES COPIA FIEL DEL ORIGINAL
CARLOS ALEJANDRO MORA PUMA
FEDATARIO ALTERNO
GOBIERNO REGIONAL DEL CALLAO
Reg. 03 Fecha: 09 ENE. 2024

	ETAPA DEL DISTRITO DE VENTANILLA - PROVINCIA DE PROVINCIA CONSTITUCIONAL DEL CALLAO - DEPARTAMENTO DE CALLAO																		
AOI00102800687	CREACION DEL SERVICIO DE MOVILIDAD URBANA EN LAS VIAS LOCALES DEL AA.HH SOL Y MAR DEL DISTRITO DE VENTANILLA - PROVINCIA CONSTITUCIONAL DEL CALLAO - DEPARTAMENTO DE CALLAO, CUI: 2568597	070106 : VENTANILLA	081 : OBRA	1 : Muy Alta	Fisico	0	0	0	0	1	0	0	0	0	0	0	0	1
					Financiero S/.	0.00	0.00	0.00	0.00	27,925.50	27,925.50	27,925.50	27,925.50	27,925.50	27,925.50	27,925.50	27,925.50	223,404.00
AOI00102800696	MEJORAMIENTO DE LOS SERVICIOS EDUCATIVOS DEL LICEO NAVAL CAPITAN DE CORBETA MANUEL CLAVERO MUGA DEL DISTRITO DE VENTANILLA, PROVINCIA CONSTITUCIONAL DEL CALLAO, CUI; 2234719	070106 : VENTANILLA	081 : OBRA	1 : Muy Alta	Fisico	0	0	1	0	0	0	0	0	0	0	0	0	1
					Financiero S/.	0.00	0.00	0.00	100,000.00	100,000.00	100,000.00	100,000.00	100,000.00	0.00	0.00	0.00	0.00	500,000.00
AOI00102800703	CREACION DEL SERVICIO DE MOVILIDAD URBANA EN LAS VIAS LOCALES DEL AA.HH PEDRO ADOLFO LABARTHE DEL DISTRITO DE VENTANILLA - PROVINCIA CONSTITUCIONAL DEL CALLAO - DEPARTAMENTO DE CALLAO, CUI N°2566130	070106 : VENTANILLA	081 : OBRA	1 : Muy Alta	Fisico	0	0	0	0	1	0	0	0	0	0	0	0	1
					Financiero S/.	0.00	0.00	0.00	0.00	30,282.38	30,282.37	30,282.37	30,282.37	30,282.37	30,282.37	30,282.37	30,282.40	242,259.00
AOI00102800717	CREACION DEL SERVICIO DE MOVILIDAD URBANA EN LAS VIAS LOCALES DEL AA.HH MICAELA BASTIDAS DEL DISTRITO DE VENTANILLA - PROVINCIA CONSTITUCIONAL DEL CALLAO - DEPARTAMENTO DE CALLAO, CUI N°2555951	070106 : VENTANILLA	081 : OBRA	1 : Muy Alta	Fisico	0	0	0	0	1	0	0	0	0	0	0	0	1
					Financiero S/.	0.00	0.00	0.00	0.00	20,066.00	0.00	0.00	0.00	0.00	0.00	0.00	0.00	20,066.00
AOI00102800718	MEJORAMIENTO Y AMPLIACION DEL SERVICIO DE OTORGAMIENTO DE LICENCIA DE CONDUCIR EN EL PROYECTO PILOTO NUEVO PACHACUTEC DEL DISTRITO DE VENTANILLA -	070106 : VENTANILLA	081 : OBRA	1 : Muy Alta	Fisico	0	0	0	0	1	0	0	0	0	0	0	0	1
					Financiero S/.	0.00	0.00	0.00	0.00	2,321,362.00	0.00	0.00	0.00	0.00	0.00	0.00	0.00	2,321,362.00

GOBIERNO REGIONAL CALLAO

Firmado digitalmente por TORRES BERMUDEZ Victor Alberto FAU 20505703554 soft
Motivo: Doy V° B°
Fecha: 05.01.2024 13:08:58 -05:00

Anexo B-5 : POI Anual con Programacion Fisica y Financiera

		PROVINCIA CONSTITUCIONAL DEL CALLAO - DEPARTAMENTO DE CALLAO, CUI N°2524507																
	AOI00102800722	CREACION DEL SERVICIO DE MOVILIDAD URBANA EN LAS VIAS LOCALES DEL AA.HH 6 DE DICIEMBRE DEL DISTRITO DE VENTANILLA - PROVINCIA CONSTITUCIONAL DEL CALLAO - DEPARTAMENTO DE CALLAO, CUI N°2558726	070106 : VENTANILLA	081 : OBRA	1 : Muy Alta	Fisico	0	0	0	0	1	0	0	0	0	0	0	0	1
						Financiero S/.	0.00	0.00	0.00	0.00	900,000.00	0.00	0.00	0.00	0.00	0.00	0.00	0.00	900,000.00
	AOI00102800723	CREACION DEL SERVICIO DE MOVILIDAD URBANA EN LAS VIAS LOCALES DEL AA.HH. LOS ALAMOS DEL DISTRITO DE VENTANILLA - PROVINCIA DE PROVINCIA CONSTITUCIONAL DEL CALLAO - DEPARTAMENTO DE CALLAO, CUI N°2553374	070106 : VENTANILLA	081 : OBRA	1 : Muy Alta	Fisico	0	0	0	0	1	0	0	0	0	0	0	0	1
						Financiero S/.	0.00	0.00	0.00	0.00	27,187.00	0.00	0.00	0.00	0.00	0.00	0.00	0.00	27,187.00
	AOI00102800724	CREACION DEL SERVICIO DE MOVILIDAD URBANA EN LAS VIAS LOCALES DEL AA.HH INCA PACHACUTEC DEL DISTRITO DE VENTANILLA - PROVINCIA CONSTITUCIONAL DEL CALLAO - DEPARTAMENTO DE CALLAO, CUI N°2565776	070106 : VENTANILLA	081 : OBRA	1 : Muy Alta	Fisico	0	0	0	0	1	0	0	0	0	0	0	0	1
						Financiero S/.	0.00	0.00	0.00	0.00	445,961.00	0.00	0.00	0.00	0.00	0.00	0.00	0.00	445,961.00
	AOI00102800726	CREACION DEL SERVICIO DE PRACTICA DEPORTIVA Y/O RECREATIVA EN EL SECTOR PARQUE ZONAL 2 DEL PROYECTO ESPECIAL CIUDAD DE PACHACUTEC DEL DISTRITO DE VENTANILLA - PROVINCIA CONSTITUCIONAL DEL CALLAO - DEPARTAMENTO DE CALLAO, CUI N°2571647	070106 : VENTANILLA	081 : OBRA	1 : Muy Alta	Fisico	0	0	0	0	1	0	0	0	0	0	0	0	1
						Financiero S/.	0.00	0.00	0.00	0.00	1,103,216.00	0.00	0.00	0.00	0.00	0.00	0.00	0.00	1,103,216.00
	AOI00102800734	CREACION DEL SERVICIO DE MOVILIDAD URBANA EN LAS VIAS LOCALES DEL AA.HH MIRAMAR DEL DISTRITO DE VENTANILLA -	070106 : VENTANILLA	081 : OBRA	1 : Muy Alta	Fisico	0	0	1	0	0	0	0	0	0	0	0	0	1
						Financiero S/.	0.00	0.00	0.00	0.00	0.00	16,741.00	0.00	0.00	0.00	0.00	0.00	0.00	16,741.00

GOBIERNO REGIONAL CALLAO

Firmado digitalmente por TORRES BERMUDEZ Victor Alberto FAU 20505703554 soft
Motivo: Doy V° B°
Fecha: 05.01.2024 13:07:20 -05:00

ES COPIA FIEL DEL ORIGINAL

CARLOS ALEJANDRO MORA PUMA
FEDATARIO ALTERNO
GOBIERNO REGIONAL DEL CALLAO
Reg. ..... Fecha: 09 ENE 2024

	PROVINCIA CONSTITUCIONAL DEL CALLAO - DEPARTAMENTO DE CALLAO, CUI: 2556089																		
AOI00102800735	CREACION DEL SERVICIO DE MOVILIDAD URBANA A TRAVES DE PISTAS Y VEREDAS, EN EL AA.HH. LAS LOMAS, DEL DISTRITO DE VENTANILLA - PROVINCIA CONSTITUCIONAL DEL CALLAO - DEPARTAMENTO DE CALLAO, CUI N°2525002	070106 : VENTANILLA	081 : OBRA	1 : Muy Alta	Fisico	0	0	0	0	1	0	0	0	0	0	0	0	1	
					Financiero S/.	0.00	0.00	0.00	0.00	400,000.00	0.00	0.00	0.00	0.00	0.00	0.00	0.00	400,000.00	
AOI00102800737	MEJORAMIENTO DE LA AV.COSTANERA , TRAMO JR VIGIL - JR.VIRU, LA PERLA, CALLAO, CUI: 2078337	070104 : LA PERLA	081 : OBRA	1 : Muy Alta	Fisico	0	0	1	0	0	0	0	0	0	0	0	0	1	
					Financiero S/.	0.00	0.00	0.00	0.00	45,695.00	45,695.00	45,695.00	45,695.00	0.00	0.00	0.00	0.00	182,780.00	
AOI00102800738	CREACION DEL SERVICIO DE MOVILIDAD URBANA EN LAS VIAS LOCALES DEL AA.HH AVIMAPA DEL DISTRITO DE VENTANILLA - PROVINCIA CONSTITUCIONAL DEL CALLAO - DEPARTAMENTO DE CALLAO, CUI: 2552917	070106 : VENTANILLA	081 : OBRA	1 : Muy Alta	Fisico	0	0	1	0	0	0	0	0	0	0	0	0	1	
					Financiero S/.	0.00	0.00	0.00	80,000.00	80,000.00	80,000.00	80,000.00	80,000.00	80,000.00	0.00	0.00	0.00	480,000.00	
AOI00102800739	CREACION DEL SERVICIO DE MOVILIDAD URBANA EN LAS VIAS LOCALES DEL AA.HH. BRISAS I DEL DISTRITO DE VENTANILLA - PROVINCIA CONSTITUCIONAL DEL CALLAO - DEPARTAMENTO DE CALLAO, CUI: 2553703	070106 : VENTANILLA	081 : OBRA	1 : Muy Alta	Fisico	0	0	1	0	0	0	0	0	0	0	0	0	1	
					Financiero S/.	0.00	0.00	0.00	47,390.00	47,390.00	47,390.00	47,390.00	0.00	0.00	0.00	0.00	0.00	189,560.00	
AOI00102800740	CREACION DEL SERVICIO DE MOVILIDAD URBANA EN LAS VIAS LOCALES DEL AA.HH COSMOVISIÓN DEL DISTRITO DE VENTANILLA - PROVINCIA CONSTITUCIONAL DEL CALLAO - DEPARTAMENTO DE CALLAO, CUI: 2558952	070106 : VENTANILLA	081 : OBRA	1 : Muy Alta	Fisico	0	0	1	0	0	0	0	0	0	0	0	0	1	
					Financiero S/.	0.00	0.00	0.00	175,000.00	175,000.00	175,000.00	175,000.00	0.00	0.00	0.00	0.00	0.00	700,000.00	
AOI00102800741	CREACION DEL SERVICIO DE MOVILIDAD URBANA EN LAS VIAS LOCALES DEL	070106 : VENTANILLA	081 : OBRA	1 : Muy Alta	Fisico	0	0	1	0	0	0	0	0	0	0	0	0	1	

GOBIERNO REGIONAL CALLAO

Firmado digitalmente por TORRES BERMUDEZ Victor Alberto FAU 20505703554 soft
Motivo: Doy V° B°
Fecha: 05.01.2024 13:07:42 -05:00

ES COPIA FIEL DEL ORIGINAL

CARLOS ALEJANDRO MORA PUMA
FEDATARIO ALTERNO
GOBIERNO REGIONAL DEL CALLAO

Reg. ..... Fecha: 09 ENE 2024

Anexo B-5 : POI Anual con Programacion Fisica y Financiera

		AA.HH SEÑOR DE LOS MILAGROS DEL DISTRITO DE VENTANILLA - PROVINCIA CONSTITUCIONAL DEL CALLAO - DEPARTAMENTO DE CALLAO, CUI: 2554579				Financiero S/.	0.00	0.00	0.00	0.00	41,723.00	41,723.00	41,723.00	0.00	0.00	0.00	0.00	0.00	125,169.00
	AOI00102800742	CREACION DEL SERVICIO DE MOVILIDAD URBANA EN LAS VIAS LOCALES DEL AA.HH GRUPO RESIDENCIAL D3 SECTOR D DEL DISTRITO DE VENTANILLA - PROVINCIA CONSTITUCIONAL DEL CALLAO - DEPARTAMENTO DE CALLAO, CUI: 2560099	070106 : VENTANILLA	081 : OBRA	1 : Muy Alta	Fisico	0	0	1	0	0	0	0	0	0	0	0	0	1
						Financiero S/.	0.00	0.00	0.00	175,005.00	175,005.00	175,005.00	175,005.00	0.00	0.00	0.00	0.00	0.00	700,020.00
	AOI00102800743	CREACION DEL SERVICIO DE MOVILIDAD URBANA EN LAS VÍAS LOCALES DEL AA.HH LA UNIÓN DEL DISTRITO DE VENTANILLA - PROVINCIA CONSTITUCIONAL DEL CALLAO - DEPARTAMENTO DE CALLAO, CUI: 2569552	070106 : VENTANILLA	081 : OBRA	1 : Muy Alta	Fisico	0	0	1	0	0	0	0	0	0	0	0	0	1
						Financiero S/.	0.00	0.00	0.00	159,262.00	159,262.00	159,262.00	159,262.00	0.00	0.00	0.00	0.00	0.00	637,048.00
	AOI00102800744	CREACION DEL SERVICIO DE MOVILIDAD URBANA EN LAS VÍAS LOCALES DEL AA.HH CERRO CACHITO DEL DISTRITO DE VENTANILLA - PROVINCIA CONSTITUCIONAL DEL CALLAO - DEPARTAMENTO DE CALLAO, CUI: 2567674	070106 : VENTANILLA	081 : OBRA	1 : Muy Alta	Fisico	0	0	0	1	0	0	0	0	0	0	0	0	1
						Financiero S/.	0.00	0.00	0.00	0.00	62,271.00	62,271.00	62,271.00	62,271.00	62,271.00	0.00	0.00	0.00	311,355.00
	AOI00102800745	MEJORAMIENTO DE LAS CALLES DEL AA.HH. SUSANA HIGUSHI, DISTRITO DE VENTANILLA, PROVINCIA DEL CALLAO, REGION CALLAO, CUI: 2159288	070106 : VENTANILLA	081 : OBRA	1 : Muy Alta	Fisico	0	0	0	1	0	0	0	0	0	0	0	0	1
						Financiero S/.	0.00	0.00	0.00	0.00	0.00	756,989.00	756,989.00	0.00	0.00	0.00	0.00	0.00	1,513,978.00
	AOI00102800763	CREACIÓN DEL SERVICIO DE MOVILIDAD URBANA A TRAVÉS DE PISTAS Y VEREDAS AA.H.H LA PAZ DEL DISTRITO DE VENTANILLA - PROVINCIA CONSTITUCIONAL DEL CALLAO - DEPARTAMENTO	070106 : VENTANILLA	081 : OBRA	1 : Muy Alta	Fisico	0	0	0	0	1	0	0	0	0	0	0	0	1
						Financiero S/.	0.00	0.00	0.00	0.00	3,534,926.00	0.00	0.00	0.00	0.00	0.00	0.00	0.00	3,534,926.00

GOBIERNO REGIONAL CALLAO

Firmado digitalmente por TORRES BERMUDEZ Victor Alberto FAU 20505703554 soft
Motivo: Doy V° B°
Fecha: 05.01.2024 13:08:04 -05:00

ES COPIA FIEL DEL ORIGINAL

CARLOS ALEJANDRO MORA PUMA
FEDATARIO ALTERNO
GOBIERNO REGIONAL DEL CALLAO

Reg. ..... Fecha: 09 ENE. 2024

DEL CALLAO, CUI
N°2510399

GOBIERNO REGIONAL CALLAO

Firmado digitalmente por TORRES ERMLIDEZ Victor Alberto FAU 20505703594 soft
Motivo: Doy V° B°
Fecha: 05.01.2024 13:08:33 -05:00

OEI.07 MEJORAR LOS NIVELES DE COMPETITIVIDAD DE LOS AGENTES ECONÓMICOS

AEI.07.09 CONDICIONES DE SEGURIDAD VIAL DE COMPETENCIA REGIONAL EN BENEFICIO DE LA POBLACIÓN DE LA PROVINCIA CONSTITUCIONAL DEL CALLAO

COD.	Actividad Operativa / Inversiones	Ubigeo	U.M.	Prioridad	Meta	PROGRAMACION 1	2	3	4	5	6	7	8	9	10	11	12	Total Anual
AOI00102800688	MEJORAMIENTO DEL SERVICIO DE MOVILIDAD URBANA A TRAVES DE PISTAS Y VEREDAS EN EL AA.HH 12 DE OCTUBRE SEGUNDA ETAPA, DISTRITO DE VENTANILLA - PROVINCIA CONSTITUCIONAL DEL CALLAO, CUI 2510453	070106 : VENTANILLA	081 : OBRA	1 : Muy Alta	Fisico	0	0	0	0	1	0	0	0	0	0	0	0	1
					Financiero S/.	0.00	0.00	0.00	0.00	513,581.25	513,581.25	513,581.25	513,581.25	513,581.25	513,581.25	513,581.25	513,581.25	4,108,650.00

OEI.08 FORTALECER LA GESTIÓN INSTITUCIONAL

AEI.08.05 PROCESOS DE MODERNIZACIÓN DE LA GESTIÓN PÚBLICA IMPLEMENTADA EN EL GOBIERNO REGIONAL DEL CALLAO

COD.	Actividad Operativa / Inversiones	Ubigeo	U.M.	Prioridad	Meta	PROGRAMACION 1	2	3	4	5	6	7	8	9	10	11	12	Total Anual
AOI00102800665	GESTIÓN ADMINISTRATIVA DE LA OFICINA DE CONSTRUCCIÓN Y VIALIDAD	070101 : CALLAO	036 : DOCUMENTO	1 : Muy Alta	Fisico	0	42	42	42	42	55	55	55	55	49	34	25	496
					Financiero S/.	703,333.41	703,333.41	703,333.41	703,333.41	703,333.41	703,333.41	703,333.41	703,333.41	703,333.41	703,333.41	703,333.41	703,333.49	8,440,001.00

Unidad Ejecutora : 001028 - REGION CALLAO
Centro de Costo: 13.03 - OFICINA DE MAQUINARIA PESADA

OEI.07 MEJORAR LOS NIVELES DE COMPETITIVIDAD DE LOS AGENTES ECONÓMICOS

AEI.07.07 INFRAESTRUCTURA VIAL Y URBANA ADECUADA EN LA PROVINCIA CONSTITUCIONAL DEL CALLAO

COD.	Actividad Operativa / Inversiones	Ubigeo	U.M.	Prioridad	Meta	PROGRAMACION 1	2	3	4	5	6	7	8	9	10	11	12	Total Anual
AOI00102800027	OPERACIÓN CON MAQUINARIA PESADA EN APOYO A LA POBLACIÓN VULNERABLE DE LA REGIÓN CALLAO	070101 : CALLAO	154 : METRO LINEAL	1 : Muy Alta	Fisico	0	0	0	0	0	4642.85	4642.86	4642.85	4642.86	4642.86	4642.86	4642.86	32500
					Financiero S/.	0.00	0.00	0.00	0.00	0.00	3,390.47	3,390.47	3,390.47	3,390.47	3,390.47	3,390.47	3,390.47	23,733.29

OEI.08 FORTALECER LA GESTIÓN INSTITUCIONAL

AEI.08.05 PROCESOS DE MODERNIZACIÓN DE LA GESTIÓN PÚBLICA IMPLEMENTADA EN EL GOBIERNO REGIONAL DEL CALLAO

COD.	Actividad Operativa / Inversiones	Ubigeo	U.M.	Prioridad	Meta	PROGRAMACION 1	2	3	4	5	6	7	8	9	10	11	12	Total Anual
AOI00102800166	ATENCIÓN DE SOLICITUDES CON UNIDADES DE MAQUINARIA PESADA	070101 : CALLAO	060 : INFORME	1 : Muy Alta	Fisico	5	10	8	12	10	8	8	7	6	7	8	10	99
					Financiero S/.	1,977.77	1,977.77	1,977.77	1,977.77	1,977.77	1,977.77	1,977.77	1,977.77	1,977.77	1,977.77	1,977.77	1,977.77	23,733.24
AOI00102800167	PROGRAMACION DE MANTENIMIENTO PREVENTIVO Y CORRECTIVO	070101 : CALLAO	060 : INFORME	1 : Muy Alta	Fisico	5	28	30	30	25	28	35	25	20	18	25	20	289
					Financiero S/.	1,977.77	1,977.77	1,977.77	1,977.77	1,977.77	1,977.77	1,977.77	1,977.77	1,977.77	1,977.77	1,977.77	1,978.00	23,733.47

Unidad Ejecutora : 001028 - REGION CALLAO
Centro de Costo: 14.01 - GERENCIA REGIONAL DE DEFENSA NACIONAL, DEFENSA CIVIL Y SEGURIDAD CIUDADANA

OEI.03 FORTALECER EL SISTEMA DE SEGURIDAD CIUDADANA EN LA PROVINCIA CONSTITUCIONAL DEL CALLAO

AEI.03.01 PLAN DE SEGURIDAD CIUDADANA ARTICULADO CON LOS INTEGRANTES INTERINSTITUCIONALES DEL CORESEC EN LA PROVINCIA CONSTITUCIONAL DEL CALLAO

COD.	Actividad Operativa / Inversiones	Ubigeo	U.M.	Prioridad	Meta	PROGRAMACION 1	2	3	4	5	6	7	8	9	10	11	12	Total Anual
AOI00102800469	OPERATIVIDAD DEL OBSERVATORIO REGIONAL DE SEGURIDAD CIUDADANA	070101 : CALLAO	036 : DOCUMENTO	1 : Muy Alta	Fisico	0	0	7	7	8	7	8	8	8	7	8	7	75
					Financiero S/.	214,957.66	214,957.66	230,646.36	230,646.36	230,646.36	230,646.36	230,646.36	230,646.36	230,646.36	230,646.36	230,646.40	230,646.40	2,736,379.00
AOI00102800625	GESTIÓN DE FORTALECIMIENTO DE LA SEGURIDAD CIUDADANA	070101 : CALLAO	201 : INFORME TECNICO	1 : Muy Alta	Fisico	0	0	0	90	200	300	400	500	400	400	400	400	3090
					Financiero S/.	0.00	0.00	0.00	0.00	0.00	0.00	0.00	0.00	0.00	0.00	0.00	0.00	0.00

OEI.04 FORTALECER LA GESTIÓN DEL RIESGO DE DESASTRE EN LA PROVINCIA CONSTITUCIONAL DEL CALLAO

AEI.04.01 PROCESOS DE ESTIMACIÓN DE RIESGOS OPORTUNO PARA LA POBLACIÓN VULNERABLE EN LA PROVINCIA CONSTITUCIONAL DEL CALLAO

COD.	Actividad Operativa / Inversiones	Ubigeo	U.M.	Prioridad	Meta	PROGRAMACION 1	2	3	4	5	6	7	8	9	10	11	12	Total Anual
AOI00102800158	EVALUACION DE RIESGOS EN AREA GEOGRAFICA DE LA PROVINCIA CONSTITUCIONAL DEL CALLAO	070101 : CALLAO	610 : DOCUMENTO TECNICO	1 : Muy Alta	Fisico	0	0	0	0	2	0	3	0	3	0	2	0	10
					Financiero S/.	0.00	0.00	0.00	0.00	20,204.00	0.00	25,000.55	0.00	25,200.79	0.00	35,050.66	0.00	105,456.00

ES COPIA FIEL DEL ORIGINAL
CARLOS ALEJANDRO MORA PUMA
FEDATARIO ALTERNO
GOBIERNO REGIONAL DEL CALLAO
Ref. 02
Fecha 09-ENE-2024

Anexo B-5 : POI Anual con Programacion Fisica y Financiera

OEI.04 FORTALECER LA GESTIÓN DEL RIESGO DE DESASTRE EN LA PROVINCIA CONSTITUCIONAL DEL CALLAO

AEI.04.03 PROCESOS DE PREPARACIÓN IMPLEMENTADOS ANTE LA OCURRENCIA DE UN DESASTRE PARA LA POBLACIÓN EN LA PROVINCIA CONSTITUCIONAL DEL CALLAO

COD.	Actividad Operativa / Inversiones	Ubigeo	U.M.	Prioridad	Meta	PROGRAMACION 1	2	3	4	5	6	7	8	9	10	11	12	Total Anual
AOI00102800160	ORGANIZACIÓN Y ENTRENAMIENTO DE COMUNIDADES EN HABILIDADES FRENTE AL RIESGO DE DESASTRES	070101 : CALLAO	086 : PERSONA	1 : Muy Alta	Fisico	0	0	900	250	900	0	900	250	900	0	900	0	5000
					Financiero S/.	16,066.75	16,066.75	16,066.75	16,066.75	16,066.75	16,066.75	16,066.75	16,066.75	16,066.75	16,066.75	16,066.75	16,066.75	192,801.00
AOI00102800162	EJECUCIÓN DE SIMULACROS EN GESTION REACTIVA EN LA REGIÓN CALLAO	070101 : CALLAO	248 : REPORTE	1 : Muy Alta	Fisico	0	0	1	1	1	1	1	1	1	1	1	1	10
					Financiero S/.	0.00	0.00	0.00	0.00	0.00	0.00	0.00	0.00	0.00	0.00	0.00	0.00	0.00
AOI00102800164	EJECUCIÓN DE LOS SERVICIOS DEL CENTRO DE OPERACIONES DE EMERGENCIA REGIONAL DEL CALLAO COER - CALLAO	070101 : CALLAO	248 : REPORTE	1 : Muy Alta	Fisico	1	1	1	1	1	1	1	1	1	1	1	1	12
					Financiero S/.	34,075.91	34,075.91	37,075.91	36,475.91	37,055.91	37,075.91	37,075.91	37,075.91	37,075.91	37,075.91	37,075.91	37,075.99	438,291.00
AOI00102800377	FORMACIÓN DE VOLUNTARIADO EN EMERGENCIAS Y REHABILITACIÓN VER - REGIÓN CALLAO	070101 : CALLAO	086 : PERSONA	1 : Muy Alta	Fisico	0	0	3	0	3	0	3	0	3	0	0	0	12
					Financiero S/.	0.00	0.00	0.00	0.00	0.00	0.00	0.00	0.00	0.00	0.00	0.00	0.00	0.00
AOI00102800536	REALIZACIÓN DE CAMPAÑAS COMUNICACIONALES PARA LA GESTIÓN DEL RIESGO DE DESASTRES	070101 : CALLAO	014 : CAMPAÑA	1 : Muy Alta	Fisico	0	1	1	1	1	0	0	0	0	0	0	0	4
					Financiero S/.	0.00	0.00	0.00	0.00	0.00	0.00	0.00	0.00	0.00	0.00	0.00	0.00	0.00
AOI00102800697	OPERACIÓN DEL SISTEMA DE ALERTA TEMPRANA Y DE COMUNICACION ANTE TSUNAMI EN LA PROVINCIA CONSTITUCIONAL DEL CALLAO.	070102 : BELLAVISTA	086 : PERSONA	1 : Muy Alta	Fisico	0	0	0	0	0	0	0	0	0	0	0	1	1
					Financiero S/.	0.00	0.00	0.00	0.00	0.00	0.00	0.00	0.00	0.00	0.00	0.00	135,291.00	135,291.00

OEI.04 FORTALECER LA GESTIÓN DEL RIESGO DE DESASTRE EN LA PROVINCIA CONSTITUCIONAL DEL CALLAO

AEI.04.04 PROCESOS DE RESPUESTA IMPLEMENTADOS ANTE LA OCURRENCIA DE UN DESASTRE PARA LA POBLACIÓN EN LA PROVINCIA CONSTITUCIONAL DEL CALLAO

COD.	Actividad Operativa / Inversiones	Ubigeo	U.M.	Prioridad	Meta	PROGRAMACION 1	2	3	4	5	6	7	8	9	10	11	12	Total Anual
AOI00102800163	ADMINISTRACION Y ALMACENAMIENTO DE KITS PARA LA ASISTENCIA FRENTE A EMERGENCIAS Y DESASTRES	070101 : CALLAO	615 : KIT	1 : Muy Alta	Fisico	1	1	1	1	1	1	1	1	1	1	1	1	12
					Financiero S/.	40,179.91	40,179.91	40,179.91	40,179.91	40,179.91	40,179.91	40,179.91	40,179.91	40,179.91	40,179.91	40,179.94	40,179.96	482,159.00

OEI.04 FORTALECER LA GESTIÓN DEL RIESGO DE DESASTRE EN LA PROVINCIA CONSTITUCIONAL DEL CALLAO

AEI.04.05 PROCESOS DE REHABILITACIÓN Y RECONSTRUCCIÓN ELABORADOS PARA LAS LOCALIDADES AFECTADAS EN LA PROVINCIA CONSTITUCIONAL DEL CALLAO

COD.	Actividad Operativa / Inversiones	Ubigeo	U.M.	Prioridad	Meta	PROGRAMACION 1	2	3	4	5	6	7	8	9	10	11	12	Total Anual
AOI00102800623	DESARROLLO DE INSTRUMENTOS ESTRATÉGICOS PARA LA GESTIÓN DE RIESGO DEL DESASTRES	070101 : CALLAO	201 : INFORME TECNICO	1 : Muy Alta	Fisico	0	0	0	0	1	0	1	0	1	1	1	0	5
					Financiero S/.	0.00	0.00	0.00	0.00	0.00	0.00	27,164.75	0.00	27,164.75	27,164.75	27,164.75	0.00	108,659.00

OEI.08 FORTALECER LA GESTIÓN INSTITUCIONAL

AEI.08.05 PROCESOS DE MODERNIZACIÓN DE LA GESTIÓN PÚBLICA IMPLEMENTADA EN EL GOBIERNO REGIONAL DEL CALLAO

COD.	Actividad Operativa / Inversiones	Ubigeo	U.M.	Prioridad	Meta	PROGRAMACION 1	2	3	4	5	6	7	8	9	10	11	12	Total Anual
AOI00102800419	FORTALECIMIENTO DE LA IDENTIDAD NACIONAL "ORGULLOSO DE SER CHALACO" EN LA POBLACION DE LA REGION CALLAO	070101 : CALLAO	227 : CAPACITACION	1 : Muy Alta	Fisico	0	0	550	1050	1050	1050	1050	1050	1050	1050	1050	1050	10000
					Financiero S/.	0.00	0.00	0.00	0.00	0.00	0.00	0.00	0.00	0.00	0.00	0.00	0.00	0.00
AOI00102800538	GESTIÓN ADMINISTRATIVA DE LA GERENCIA REGIONAL DE DEFENSA NACIONAL, DEFENSA CIVIL Y SEGURIDAD CIUDADANA	070101 : CALLAO	060 : INFORME	1 : Muy Alta	Fisico	1	1	1	1	1	1	1	1	1	1	1	1	12
					Financiero S/.	0.00	0.00	0.00	0.00	0.00	0.00	0.00	0.00	0.00	0.00	0.00	0.00	0.00

Unidad Ejecutora : 001028 - REGION CALLAO

Centro de Costo: 15.01 - GERENCIA REGIONAL DE EDUCACIÓN, CULTURA Y DEPORTE

OEI.01 MEJORAR LA ATENCIÓN INTEGRAL DE LOS SERVICIOS DE EDUCACIÓN A LA POBLACIÓN

AEI.01.02 PROGRAMAS DE APRENDIZAJE DE MANERA PERMANENTE Y OPORTUNA A LOS ALUMNOS DE LA PROVINCIA CONSTITUCIONAL DEL CALLAO

COD.	Actividad Operativa / Inversiones	Ubigeo	U.M.	Prioridad	Meta	PROGRAMACION 1	2	3	4	5	6	7	8	9	10	11	12	Total Anual
AOI00102800087	FORTALECIMIENTO DE REDES EDUCATIVAS Y ACOMPAÑAMIENTO TUTORIAL EN LAS IIEE PÚBLICAS DE LA REGIÓN CALLAO	070101 : CALLAO	086 : PERSONA	1 : Muy Alta	Fisico	0	0	0	72274	72274	72274	72274	72274	72274	72274	72274	0	72274
					Financiero S/.	0.00	0.00	0.00	708,193.00	0.00	0.00	0.00	0.00	0.00	0.00	0.00	0.00	708,193.00
AOI00102800613	ROBÓTICA EDUCATIVA BAJO EL ENFOQUE STEAM EN LAS II.EE. PÚBLICAS DE LA REGIÓN CALLAO	070101 : CALLAO	086 : PERSONA	1 : Muy Alta	Fisico	0	0	0	8168	8168	8168	8168	8168	8168	8168	8168	0	8168
					Financiero S/.	0.00	0.00	92,000.00	0.00	0.00	0.00	0.00	0.00	0.00	0.00	0.00	0.00	92,000.00

OEI.01 MEJORAR LA ATENCIÓN INTEGRAL DE LOS SERVICIOS DE EDUCACIÓN A LA POBLACIÓN

AEI.01.03 DOCENTES Y PERSONAL TÉCNICO FORMADOS PARA LA ATENCIÓN EN NUEVOS SERVICIOS EDUCATIVOS EN LA PROVINCIA CONSTITUCIONAL DEL CALLAO

GOBIERNO REGIONAL CALLAO

Firmado digitalmente por TORRES BERMUDEZ Victor Alberto FAU 20505703654 soft
Motivo: Doy V° B°
Fecha: 05.01.2024 13:08:56 -05:00

ES COPIA FIEL DEL ORIGINAL
CARLOS ALEJANDRO ORA PUMA
FEDATARIO INTERNO
GOBIERNO REGIONAL DEL CALLAO
Reg. 03 Fecha: 09 ENE 2024

Anexo B-5 : POI Anual con Programacion Fisica y Financiera

COD.	Actividad Operativa / Inversiones	Ubigeo	U.M.	Prioridad	Meta	PROGRAMACION 1	2	3	4	5	6	7	8	9	10	11	12	Total Anual
AOI00102800708	MEJORAMIENTO DEL SERVICIO EDUCATIVO DEL NIVEL SECUNDARIA DE LA I.E. NUESTRA SEÑORA DE BELEN DISTRITO DE VENTANILLA - PROVINCIA CONSTITUCIONAL DEL CALLAO - DEPARTAMENTO DE CALLAO, CUI: 2515083	070106 : VENTANILLA	081 : OBRA	1 : Muy Alta	Fisico	0	0	1	0	0	0	0	0	0	0	0	0	1
					Financiero S/.	0.00	0.00	0.00	0.00	0.00	1,650,963.00	1,650,963.00	1,650,963.00	0.00	0.00	0.00	0.00	4,952,889.00

OEI.01 MEJORAR LA ATENCIÓN INTEGRAL DE LOS SERVICIOS DE EDUCACIÓN A LA POBLACIÓN

AEI.01.04 INFRAESTRUCTURA EDUCATIVA EN CONDICIONES ADECUADAS PARA SU FUNCIONAMIENTO EN LA PROVINCIA CONSTITUCIONAL DEL CALLAO

COD.	Actividad Operativa / Inversiones	Ubigeo	U.M.	Prioridad	Meta	PROGRAMACION 1	2	3	4	5	6	7	8	9	10	11	12	Total Anual
AOI00102800662	CONSTRUCCION DE INFRAESTRUCTURA DEPORTIVA; EN EL(LA) OPTIMIZACION DE LA INFRAESTRUCTURA DEL CENTRO ACUATICO DE LA VILLA DEPORTIVA REGIONAL DEL CALLAO DISTRITO DE BELLAVISTA, PROVINCIA PROVINCIA CONSTITUCIONAL DEL CALLAO, DEPARTAMENTO CALLAO	070102 : BELLAVISTA	081 : OBRA	1 : Muy Alta	Fisico	0	0	0	0	0	0	0	0	0	0	0	1	1
					Financiero S/.	0.00	0.00	0.00	0.00	0.00	0.00	0.00	0.00	0.00	0.00	0.00	0.00	0.00
AOI00102800664	CONSTRUCCION DE INFRAESTRUCTURA DEPORTIVA; EN EL(LA) CONSTRUCCION DEL ALBERGUE DEPORTIVO Y CAMPO DE ENTRENAMIENTO, ADECUADAMENTE EQUIPADOS EN LA VILLA DEPORTIVA REGIONAL DEL CALLAO - DISTRITO DE BELLAVISTA, PROVINCIA PROVINCIA CONSTITUCIONAL DEL CALLAO, DEPARTAMENTO CALLAO	070102 : BELLAVISTA	054 : EXPEDIENTE TECNICO	1 : Muy Alta	Fisico	0	0	0	0	1	0	0	0	0	0	0	0	1
					Financiero S/.	0.00	0.00	0.00	0.00	913,300.00	0.00	0.00	0.00	0.00	0.00	0.00	0.00	913,300.00
AOI00102800686	MEJORAMIENTO Y AMPLIACION DEL SERVICIO EDUCATIVO DEL NIVEL SECUNDARIA DE LA I.E. VILLA LOS REYES DISTRITO DE VENTANILLA - PROVINCIA CONSTITUCIONAL DEL CALLAO - DEPARTAMENTO DE CALLAO - CUI N°2519730	070106 : VENTANILLA	081 : OBRA	1 : Muy Alta	Fisico	0	0	0	0	1	0	0	0	0	0	0	0	1
					Financiero S/.	759,220.33	759,220.33	759,220.33	759,220.33	759,220.33	759,220.33	759,220.33	759,220.33	759,220.33	759,220.33	759,220.33	759,220.37	9,110,644.00
AOI00102800692	CONSTRUCCIÓN DE INFRAESTRUCTURA DEPORTIVA; EN EL (LA) COMPLEJO DEPORTIVO DE LA INSTITUCIÓN EDUCATIVA N° 4001 DOS DE MAYO EN LA LOCALIDAD CALLAO, DISTRITO DE CALLAO, PROVINCIA CALLAO, DEPARTAMENTO CALLAO 2537217	070101 : CALLAO	081 : OBRA	1 : Muy Alta	Fisico	0	0	0	0	1	0	0	0	0	0	0	0	1
					Financiero S/.	0.00	0.00	0.00	0.00	1,238,181.63	1,238,181.63	1,238,181.63	1,238,181.63	1,238,181.63	1,238,181.63	1,238,181.62	1,238,181.60	9,905,453.00
AOI00102800694	MEJORAMIENTO DEL SERVICIO EDUCATIVO DEL NIVEL INICIAL,	070106 : VENTANILLA	081 : OBRA	1 : Muy Alta	Fisico	0	0	0	0	1	0	0	0	0	0	0	0	1

GOBIERNO REGIONAL CALLAO

Firmado digitalmente por TORRES BERMUDEZ Victor Alberto FAU 20505703554 soft
Motivo: Doy V° B°
Fecha: 05.01.2024 13:09:16 -05:00

ES COPIA FIEL DEL ORIGINAL
CARLOS ALEJANDRO MORA PUIMA
FEDATARIO ALTERNO
GOBIERNO REGIONAL DEL CALLAO
Reg. 02 Fecha: 09 ENE 2024

Anexo B-5 : POI Anual con Programacion Fisica y Financiera

		PRIMARIA Y SECUNDARIA DE LA I.E. COPRODELI SAN MARTIN EN EL DISTRITO DE VENTANILLA - PROVINCIA CONSTITUCIONAL DEL CALLAO - DEPARTAMENTO DE CALLAO, CUI N°2549015				Financiero S/.	0.00	0.00	0.00	0.00	647,959.13	647,959.13	647,959.13	647,959.13	647,959.13	647,959.13	647,959.12	647,959.10	5,183,673.00
		RENOVACION DE CERCO PERIMETRICO; EN EL(LA) IE 5094 NACIONES UNIDAS - VENTANILLA DISTRITO DE VENTANILLA, PROVINCIA PROVINCIA CONSTITUCIONAL DEL CALLAO, CUI N°2525136				Fisico	0	0	0	0	1	0	0	0	0	0	0	0	1
	AOI00102800701		070106 : VENTANILLA	054 : EXPEDIENTE TECNICO	1 : Muy Alta	Financiero S/.	0.00	0.00	0.00	0.00	0.00	0.00	0.00	0.00	0.00	0.00	0.00	0.00	0.00
		AMPLIACION DE LOS SERVICIOS DE EDUCACIÓN SUPERIOR TECNOLÓGICA DEL IESP SIMÓN BOLIVAR DISTRITO DE VENTANILLA - PROVINCIA CONSTITUCIONAL DEL CALLAO - DEPARTAMENTO DE CALLAO, CUI N°2553376				Fisico	0	0	0	0	1	0	0	0	0	0	0	0	1
	AOI00102800709		070106 : VENTANILLA	081 : OBRA	1 : Muy Alta	Financiero S/.	0.00	0.00	0.00	0.00	18,630,641.00	0.00	0.00	0.00	0.00	0.00	0.00	0.00	18,630,641.00
		MEJORAMIENTO DEL SERVICIO EDUCATIVO DEL NIVEL INICIAL DE LA I.E. DIVINO NIÑO DE VILLA LOS REYES VENTANILLA DEL DISTRITO DE VENTANILLA - PROVINCIA CONSTITUCIONAL DEL CALLAO - DEPARTAMENTO DE CALLAO, CUI N°2536970				Fisico	0	0	0	0	1	0	0	0	0	0	0	0	1
	AOI00102800716		070106 : VENTANILLA	081 : OBRA	1 : Muy Alta	Financiero S/.	0.00	0.00	0.00	0.00	603,209.00	0.00	0.00	0.00	0.00	0.00	0.00	0.00	603,209.00
		MEJORAMIENTO DEL SERVICIO EDUCATIVO DEL NIVEL INICIAL DE LA IE 176 DISTRITO DE VENTANILLA, PROVINCIA CONSTITUCIONAL DEL CALLAO, DEPARTAMENTE CALLAO, CUI N°2569480				Fisico	0	0	0	0	1	0	0	0	0	0	0	0	1
	AOI00102800719		070106 : VENTANILLA	081 : OBRA	1 : Muy Alta	Financiero S/.	0.00	0.00	0.00	0.00	222,975.00	0.00	0.00	0.00	0.00	0.00	0.00	0.00	222,975.00
		MEJORAMIENTO Y AMPLIACION DEL SERVICIO EDUCATIVO DEL NIVEL INICIAL PRIMARIA Y SECUNDARIA DE LA I.E. COPRODELI SAN MIGUEL EN EL DISTRITO DE CALLAO - PROVINCIA CONSTITUCIONAL DEL CALLAO - DEPARTAMENTO DE CALLAO, CUI N°2548158				Fisico	0	0	0	0	1	0	0	0	0	0	0	0	1
	AOI00102800721		070101 : CALLAO	081 : OBRA	1 : Muy Alta	Financiero S/.	0.00	0.00	0.00	0.00	2,289,397.00	0.00	0.00	0.00	0.00	0.00	0.00	0.00	2,289,397.00
	AOI00102800725	MEJORAMIENTO LA POBLACIÓN ESCOLAR DE LA INSTITUCIÓN	070101 : CALLAO	081 : OBRA	1 : Muy Alta	Fisico	0	0	0	0	1	0	0	0	0	0	0	0	1

GOBIERNO REGIONAL CALLAO

Firmado digitalmente por TORRES BERMUDEZ Victor Alberto FAU 20505703564 soft
Motivo: Doy V° B°
Fecha: 05.01.2024 13:09:36 -05:00

ES COPIA FIEL DEL ORIGINAL

CARLOS ALEJANDRO MORA PUMA
FEDATARIO ALTERNO
GOBIERNO REGIONAL DEL CALLAO
Reg. ..... Fecha: 09 ENE 2024

		EDUCATIVA 5078 JOSE QUIÑONES GONZALES DEL DISTRITO DE CALLAO PROVINCIA DE CONSTITUCIONAL DEL CALLAO Y DEPARTAMENTO DE CALLAO ACCEDE A UNA ADECUADA PRESTACIÓN DE LOS SERVICIOS DE EDUCACIÓN DE LOS NIVELES DE PRIMARIA DISTRITO DE CALLAO - PROVINCIA CONSTITUCIONAL DEL CALLAO - DEPARTAMENTO DE CALLAO, CUI N°2548167				Financiero S/.	0.00	0.00	0.00	0.00	3,198,499.00	0.00	0.00	0.00	0.00	0.00	0.00	0.00	3,198,499.00
		MEJORAMIENTO DEL SERVICIO EDUCATIVO DEL NIVEL INICIAL, PRIMARIA, SECUNDARIA DE LA I.E JUAN INGUNZA VALDIVIA DISTRITO DEL CALLAO - PROVINCIA CONSTITUCIONAL DEL CALLAO - DEPARTAMENTO DEL CALLAO CUI N° 2515249				Fisico	0	0	0	0	1	0	0	0	0	0	0	0	1
AOI00102800728			070101 : CALLAO	081 : OBRA	1 : Muy Alta	Financiero S/.	0.00	0.00	0.00	0.00	1,500,920.00	0.00	0.00	0.00	0.00	0.00	0.00	0.00	1,500,920.00
		MEJORAMIENTO DEL SERVICIO EDUCATIVO DEL NIVEL PRIMARIA DE LA I.E. 5045 MARIA REICHE DISTRITO DE CALLAO - PROVINCIA CONSTITUCIONAL DEL CALLAO - DEPARTAMENTO DE CALLAO, CUI N°2548079				Fisico	0	0	0	0	1	0	0	0	0	0	0	0	1
AOI00102800729			070101 : CALLAO	081 : OBRA	1 : Muy Alta	Financiero S/.	0.00	0.00	0.00	0.00	1,545,302.00	0.00	0.00	0.00	0.00	0.00	0.00	0.00	1,545,302.00
		MEJORAMIENTO DEL SERVICIO EDUCATIVO DEL NIVEL PRIMARIA DE LA I.E. 5130-1 LOS LICENCIADOS DISTRITO DE VENTANILLA - PROVINCIA CONSTITUCIONAL DEL CALLAO - DEPARTAMENTO DE CALLAO, CUI N°2549020				Fisico	0	0	0	0	1	0	0	0	0	0	0	0	1
AOI00102800730			070106 : VENTANILLA	081 : OBRA	1 : Muy Alta	Financiero S/.	0.00	0.00	0.00	0.00	3,864,924.00	0.00	0.00	0.00	0.00	0.00	0.00	0.00	3,864,924.00
		MEJORAMIENTO DEL SERVICIO EDUCATIVO DEL NIVEL PRIMARIA DE LA I.E. 5039 DIVINA PASTORA EN EL DISTRITO DE CALLAO - PROVINCIA CONSTITUCIONAL DEL CALLAO - DEPARTAMENTO DE CALLAO, CUI: 2548774				Fisico	0	0	1	0	0	0	0	0	0	0	0	0	1
AOI00102800731			070101 : CALLAO	081 : OBRA	1 : Muy Alta	Financiero S/.	0.00	0.00	0.00	949,316.00	949,316.00	949,316.00	949,316.00	0.00	0.00	0.00	0.00	0.00	3,797,264.00
		MEJORAMIENTO DEL SERVICIO EDUCATIVO DEL NIVEL SECUNDARIA DE LA I.E. POLITECNICO NACIONAL DEL CALLAO EN EL DISTRITO DE CALLAO, PROVINCIA				Fisico	0	0	1	0	0	0	0	0	0	0	0	0	1
AOI00102800732			070101 : CALLAO	081 : OBRA	1 : Muy Alta	Financiero S/.	0.00	0.00	0.00	0.00	707,649.00	707,649.00	707,649.00	0.00	0.00	0.00	0.00	0.00	2,122,947.00

GOBIERNO REGIONAL CALLAO

Firmado digitalmente por TORRES BERMUDEZ Victor Alberto FAU 20585703664 soft
Motivo: Doy V° B°
Fecha: 05.01.2024 13:09:52 -05:00

ES COPIA FIEL DEL ORIGINAL
CARLOS ALEJANDRO MORA PUMA
FEDATARIO ALTERNO
GOBIERNO REGIONAL DEL CALLAO
Reg. 03 Fecha: 09 ENE. 2024

	CONSTITUCIONAL DEL CALLAO Y DEPARTAMENTO DE CALLAO, CUI: 2548163																	
AOI00102800736	MEJORAMIENTO DEL SERVICIO EDUCATIVO DEL NIVEL INICIAL Y PRIMARIA DE LA I.E. 5032 ENRIQUE DEL HORME EN EL DISTRITO DE CALLAO - PROVINCIA CONSTITUCIONAL DEL CALLAO - DEPARTAMENTO DE CALLAO, CUI N°2547937	070101 : CALLAO	081 : OBRA	1 : Muy Alta	Fisico	0	0	0	0	1	0	0	0	0	0	0	0	1
					Financiero S/.	0.00	0.00	0.00	0.00	167,962.00	0.00	0.00	0.00	0.00	0.00	0.00	0.00	167,962.00
AOI00102800746	MEJORAMIENTO DEL SERVICIO EDUCATIVO DEL NIVEL INICIAL Y PRIMARIA DE LA I.E. 5040 PEDRO RUIZ DEL DISTRITO DE CALLAO - PROVINCIA CONSTITUCIONAL DEL CALLAO - DEPARTAMENTO DE CALLAO, CUI N°2548069	070101 : CALLAO	081 : OBRA	1 : Muy Alta	Fisico	0	0	0	0	1	0	0	0	0	0	0	0	1
					Financiero S/.	0.00	0.00	0.00	0.00	1,382,682.00	0.00	0.00	0.00	0.00	0.00	0.00	0.00	1,382,682.00
AOI00102800752	MEJORAMIENTO Y AMPLIACION DEL SERVICIO EDUCATIVO DEL NIVEL INICIAL, PRIMARIA Y SECUNDARIA DE LA I.E. COPRODELI SAN VICENTE EN EL DISTRITO DE CALLAO - PROVINCIA CONSTITUCIONAL DEL CALLAO - DEPARTAMENTO DE CALLAO, CUI N°2548771	070101 : CALLAO	081 : OBRA	1 : Muy Alta	Fisico	0	0	0	0	1	0	0	0	0	0	0	0	1
					Financiero S/.	0.00	0.00	0.00	0.00	3,169,263.00	0.00	0.00	0.00	0.00	0.00	0.00	0.00	3,169,263.00
AOI00102800753	CONSTRUCCION DE ASCENSOR; EN EL(LA) DIRECCION REGIONAL DE EDUCACION DEL CALLAO DISTRITO DE BELLAVISTA, PROVINCIA CONSTITUCIONAL DEL CALLAO, DEPARTAMENTO CALLAO, CUI N°2557625	070102 : BELLAVISTA	081 : OBRA	1 : Muy Alta	Fisico	0	0	0	0	1	0	0	0	0	0	0	0	1
					Financiero S/.	0.00	0.00	0.00	0.00	379,251.00	0.00	0.00	0.00	0.00	0.00	0.00	0.00	379,251.00
AOI00102800758	MEJORAMIENTO DEL SERVICIO EDUCATIVO DEL NIVEL INICIAL, PRIMARIA Y SECUNDARIA DE LA I.E. 5135 LA SALLE EN EL DISTRITO DE VENTANILLA - PROVINCIA CONSTITUCIONAL DEL CALLAO - DEPARTAMENTO DE CALLAO, CUI N°2549018	070106 : VENTANILLA	081 : OBRA	1 : Muy Alta	Fisico	0	0	0	0	1	0	0	0	0	0	0	0	1
					Financiero S/.	0.00	0.00	0.00	0.00	1,000,000.00	0.00	0.00	0.00	0.00	0.00	0.00	0.00	1,000,000.00
AOI00102800760	MEJORAMIENTO DEL SERVICIO EDUCATIVO DEL NIVEL PRIMARIA DE LA I.E. 5037 ALMIRANTE MIGUEL GRAU EN EL DISTRITO DE CALLAO -	070101 : CALLAO	081 : OBRA	1 : Muy Alta	Fisico	0	0	0	0	1	0	0	0	0	0	0	0	1
					Financiero S/.	0.00	0.00	0.00	0.00	2,535,428.00	0.00	0.00	0.00	0.00	0.00	0.00	0.00	2,535,428.00

GOBIERNO REGIONAL CALLAO

Firmado digitalmente por TORRES BERMUDEZ Victor Alberto FAU 20505703554 soft
Motivo: Doy V° B°
Fecha: 05.01.2024 13:10:09 -05:00

ES COPIA FIEL DEL ORIGINAL

CARLOS ALEJANDRO MORA PUMA
FEDATARIO ALTERNO
GOBIERNO REGIONAL DEL CALLAO

Reg. 83 Fecha: 09 ENE. 2024

ES COPIA FIEL DEL ORIGINAL
CARLOS ALEJANDRO MORA PUMA
FEDATARIO ALTERNO
GOBIERNO REGIONAL DEL CALLAO
Reg. 03 Fecha: 09 ENE. 2024

AOI00102800762	PROVINCIA CONSTITUCIONAL DEL CALLAO - DEPARTAMENTO DE CALLAO, CUI N°2548770 RENOVACION DE CERCO PERIMETRICO; EN EL(LA) IE 5094 NACIONES UNIDAS - VENTANILLA DISTRITO DE VENTANILLA, PROVINCIA CONSTITUCIONAL DEL CALLAO, CUI N°2525136	070106 : VENTANILLA	081 : OBRA	1 : Muy Alta	Fisico	0	0	0	0	1	0	0	0	0	0	0	0	0	1
					Financiero S/.	0.00	0.00	0.00	0.00	1,781,108.00	0.00	0.00	0.00	0.00	0.00	0.00	0.00	0.00	1,781,108.00

OEI.01 MEJORAR LA ATENCIÓN INTEGRAL DE LOS SERVICIOS DE EDUCACIÓN A LA POBLACIÓN

AEI.01.05 FORMACIÓN CULTURAL Y DEPORTIVA INCLUSIVA A LA POBLACIÓN DE LA PROVINCIA CONSTITUCIONAL DEL CALLAO

COD.	Actividad Operativa / Inversiones	Ubigeo	U.M.	Prioridad	Meta	PROGRAMACION 1	2	3	4	5	6	7	8	9	10	11	12	Total Anual
AOI00102800479	DESARROLLO Y PROMOCIÓN DE LAS ARTES	070101 : CALLAO	086 : PERSONA	1 : Muy Alta	Fisico	0	500	500	1500	2137	2137	2452	5000	2137	2137	1000	500	20000
					Financiero S/.	0.00	24,400.00	0.00	0.00	0.00	0.00	0.00	0.00	0.00	0.00	0.00	0.00	24,400.00
AOI00102800557	FORTALECIMIENTO DE LA IDENTIDAD CULTURAL Y DESARROLLO ARTÍSTICO EN LOS ESTUDIANTES DE LA REGIÓN CALLAO	070101 : CALLAO	086 : PERSONA	1 : Muy Alta	Fisico	0	0	0	1000	1000	1000	1000	0	1000	1000	1000	0	7000
					Financiero S/.	8,997.16	8,997.16	8,997.16	8,997.16	8,997.16	8,997.16	8,997.16	8,997.16	8,997.16	8,997.16	8,997.16	8,997.24	107,966.00
AOI00102800702	MEJORAMIENTO DEL SERVICIO EDUCATIVO DEL NIVEL PRIMARIA Y SECUNDARIA DE LA I.E. FE Y ALEGRIA 29 EN EL DISTRITO DE VENTANILLA - PROVINCIA CONSTITUCIONAL DEL CALLAO - DEPARTAMENTO DE CALLAO, CUI: 2548790	070106 : VENTANILLA	081 : OBRA	1 : Muy Alta	Fisico	0	0	1	0	0	0	0	0	0	0	0	0	1
					Financiero S/.	0.00	0.00	0.00	0.00	100,000.00	100,000.00	100,000.00	100,000.00	100,000.00	0.00	0.00	0.00	500,000.00
AOI00102800704	CONSTRUCCION DE INSTALACIONES EXTERIORES DE SERVICIOS BASICOS; ADQUISICION DE INSTALACIONES EXTERIORES DE SERVICIOS BASICOS; EN EL(LA) ESTADIO MIGUEL GRAU URBANIZACION ESTELA MARIS ETAPA 1 DISTRITO DE BELLAVISTA, PROVINCIA CONSTITUCIONAL DEL CALLAO, DEPARTAMENTO CALLAO, CUI: 2471599	070102 : BELLAVISTA	081 : OBRA	1 : Muy Alta	Fisico	0	0	1	0	0	0	0	0	0	0	0	0	1
					Financiero S/.	0.00	0.00	0.00	0.00	0.00	365,037.00	365,037.00	365,037.00	365,037.00	365,037.00	0.00	0.00	1,825,185.00
AOI00102800705	MEJORAMIENTO DEL SERVICIO EDUCATIVO DEL NIVEL INICIAL, PRIMARIA Y SECUNDARIA DE LA I.E. COPRODELI SAN FRANCISCO SOLANO EN EL DISTRITO DE VENTANILLA - PROVINCIA CONSTITUCIONAL DEL CALLAO - DEPARTAMENTO DE CALLAO, CUI: 2548802	070106 : VENTANILLA	081 : OBRA	1 : Muy Alta	Fisico	0	0	1	0	0	0	0	0	0	0	0	0	1
					Financiero S/.	0.00	0.00	0.00	0.00	89,250.00	89,250.00	89,250.00	89,250.00	0.00	0.00	0.00	0.00	357,000.00

GOBIERNO REGIONAL CALLAO

Firmado digitalmente por TORRES BERMUDEZ Victor Alberto FAU 20505703554 soft
Motivo: Doy V° B°
Fecha: 05.01.2024 13:10:30 -05:00

OEI.08 FORTALECER LA GESTIÓN INSTITUCIONAL

AEI.08.05 PROCESOS DE MODERNIZACIÓN DE LA GESTIÓN PÚBLICA IMPLEMENTADA EN EL GOBIERNO REGIONAL DEL CALLAO

COD.	Actividad Operativa / Inversiones	Ubigeo	U.M.	Prioridad	Meta	PROGRAMACION 1	2	3	4	5	6	7	8	9	10	11	12	Total Anual
AOI00102800082	GESTION ADMINISTRATIVA PARA ASESORAMIENTO Y APOYO	070101 : CALLAO	036 : DOCUMENTO	1 : Muy Alta	Fisico	1	1	1	1	1	1	1	1	1	1	1	1	12
					Financiero S/.	1,140,519.66	219,114.41	219,114.41	219,114.41	219,114.41	219,114.41	219,114.41	219,114.41	219,114.41	219,114.41	219,114.41	219,114.49	3,550,778.25
AOI00102800551	FORMULACIÓN Y EVALUACIÓN DE ESTUDIOS DE PRE INVERSIÓN	070101 : CALLAO	060 : INFORME	1 : Muy Alta	Fisico	0	0	0	2	1	1	1	1	1	1	1	1	10
					Financiero S/.	0.00	0.00	0.00	0.00	35,879,313.50	0.00	0.00	0.00	0.00	0.00	0.00	0.00	35,879,313.50

Unidad Ejecutora : 001028 - REGION CALLAO

Centro de Costo: 15.02 - OFICINA DE DEPORTE Y RECREACIÓN

OEI.01 MEJORAR LA ATENCIÓN INTEGRAL DE LOS SERVICIOS DE EDUCACIÓN A LA POBLACIÓN

AEI.01.05 FORMACIÓN CULTURAL Y DEPORTIVA INCLUSIVA A LA POBLACIÓN DE LA PROVINCIA CONSTITUCIONAL DEL CALLAO

COD.	Actividad Operativa / Inversiones	Ubigeo	U.M.	Prioridad	Meta	PROGRAMACION 1	2	3	4	5	6	7	8	9	10	11	12	Total Anual
AOI00102800117	DESARROLLANDO HABILIDADES CON DIVERSIÓN - DEPORTE Y RECREACIÓN PARA TODOS	070101 : CALLAO	086 : PERSONA	1 : Muy Alta	Fisico	0	0	0	0	0	0	0	0	0	2500	2500	1500	6500
					Financiero S/.	0.00	0.00	0.00	0.00	0.00	0.00	0.00	0.00	0.00	50,335.99	50,335.99	50,335.99	151,007.97

Anexo B-5 : POI Anual con Programacion Fisica y Financiera

AOI00102800432	MASIFICACIÓN DE LA ACTIVIDAD FÍSICA Y DEPORTIVA PARA EL DESARROLLO INTEGRAL EN LA REGIÓN CALLAO	070101 : CALLAO	086 : PERSONA	1 : Muy Alta	Fisico	0	0	0	2500	2500	3000	3000	2500	4090	0	0	0	17590
					Financiero S/.	0.00	0.00	0.00	25,168.00	25,168.00	25,167.99	25,168.00	25,168.00	25,168.03	0.00	0.00	0.00	151,008.02
AOI00102800617	GESTIÓN ADMINISTRATIVA PARA ASESORAMIENTO Y APOYO	070101 : CALLAO	036 : DOCUMENTO	1 : Muy Alta	Fisico	1	1	1	1	1	1	1	1	1	1	1	1	12
					Financiero S/.	26,003.02	26,003.02	26,003.02	26,003.02	26,003.02	26,003.02	26,003.02	26,003.02	26,003.02	26,003.02	26,003.02	26,003.03	312,036.25

Unidad Ejecutora : 001028 - REGION CALLAO

Centro de Costo: 15.03 - OFICINA DE LA JUVENTUD

OEI.01 MEJORAR LA ATENCIÓN INTEGRAL DE LOS SERVICIOS DE EDUCACIÓN A LA POBLACIÓN

AEI.01.05 FORMACIÓN CULTURAL Y DEPORTIVA INCLUSIVA A LA POBLACIÓN DE LA PROVINCIA CONSTITUCIONAL DEL CALLAO

COD.	Actividad Operativa / Inversiones	Ubigeo	U.M.	Prioridad	Meta	PROGRAMACION 1	2	3	4	5	6	7	8	9	10	11	12	Total Anual
AOI00102800121	GESTION ADMINISTRATIVA PARA ASESORAMIENTO Y APOYO	070101 : CALLAO	036 : DOCUMENTO	1 : Muy Alta	Fisico	1	1	1	1	1	1	1	1	1	1	1	1	12
					Financiero S/.	7,090.83	7,090.83	7,090.83	7,090.83	7,090.83	7,090.83	7,090.83	7,090.83	7,090.83	7,090.83	7,090.83	7,090.83	85,089.96
AOI00102800336	PARTICIPACIÓN DE LOS JÓVENES EN TEMAS DE JUVENTUD EN LA REGIÓN CALLAO	070101 : CALLAO	086 : PERSONA	1 : Muy Alta	Fisico	0	0	0	350	350	500	500	500	612	200	0	0	3012
					Financiero S/.	0.00	0.00	0.00	12,155.71	12,155.71	12,155.71	12,155.71	12,155.71	12,155.71	12,155.78	0.00	0.00	85,090.04

OEI.05 PROMOVER EL DESARROLLO SOCIAL EN LA POBLACIONES VULNERABLES

AEI.05.03 DESARROLLO DE CAPACIDADES DE MANERA ADECUADA A LA POBLACIÓN SEGMENTADA

COD.	Actividad Operativa / Inversiones	Ubigeo	U.M.	Prioridad	Meta	PROGRAMACION 1	2	3	4	5	6	7	8	9	10	11	12	Total Anual
AOI00102800273	FORTALECIMIENTO DE CAPACIDADES A LA POBLACIÓN JOVEN DE LA REGIÓN CALLAO	070101 : CALLAO	086 : PERSONA	1 : Muy Alta	Fisico	0	0	0	0	0	330	330	213	233	200	220	167	1693
					Financiero S/.	0.00	0.00	0.00	0.00	0.00	156,018.12	0.00	0.00	0.00	0.00	0.00	0.00	156,018.12
AOI00102800638	FORTALECIMIENTO DE POLÍTICAS PÚBLICAS EN MATERIA DE JUVENTUD EN LA PROVINCIA CONSTITUCIONAL DEL CALLAO	070101 : CALLAO	086 : PERSONA	1 : Muy Alta	Fisico	0	0	0	0	0	0	0	0	150	150	70	40	410
					Financiero S/.	0.00	0.00	0.00	0.00	0.00	0.00	0.00	0.00	156,018.13	0.00	0.00	0.00	156,018.13

Unidad Ejecutora : 001028 - REGION CALLAO

Centro de Costo: 15.04 - OFICINA DE ADMINISTRACIÓN DE VILLAS REGIONALES

OEI.01 MEJORAR LA ATENCIÓN INTEGRAL DE LOS SERVICIOS DE EDUCACIÓN A LA POBLACIÓN

AEI.01.05 FORMACIÓN CULTURAL Y DEPORTIVA INCLUSIVA A LA POBLACIÓN DE LA PROVINCIA CONSTITUCIONAL DEL CALLAO

COD.	Actividad Operativa / Inversiones	Ubigeo	U.M.	Prioridad	Meta	PROGRAMACION 1	2	3	4	5	6	7	8	9	10	11	12	Total Anual
AOI00102800113	GESTION ADMINISTRATIVA PARA ASESORAMIENTO Y APOYO	070101 : CALLAO	036 : DOCUMENTO	1 : Muy Alta	Fisico	1	1	1	1	1	1	1	1	1	1	1	1	12
					Financiero S/.	26,003.02	635,372.02	26,003.02	26,003.02	26,003.02	26,003.02	26,003.02	26,003.02	26,003.02	26,003.02	26,003.02	26,003.03	921,405.25
AOI00102800478	INCREMENTO DE ACTIVIDADES DEPORTIVAS Y RECREATIVAS EN LA POBLACIÓN CHALACA	070101 : CALLAO	086 : PERSONA	1 : Muy Alta	Fisico	0	4000	4000	4000	4000	4000	4000	4000	4000	4000	4000	0	40000
					Financiero S/.	159,210.08	159,210.08	159,210.08	159,210.08	159,210.08	159,210.08	159,210.08	159,210.08	159,210.08	159,210.08	159,210.08	159,210.13	1,910,521.01
AOI00102800509	OPERACION Y MANTENIMIENTO DE INFRAESTRUCTURA DEPORTIVA	070101 : CALLAO	043 : ESTABLECIMIENTO	1 : Muy Alta	Fisico	1	1	1	1	1	1	1	1	1	1	1	1	12
					Financiero S/.	36,598.00	36,598.00	36,598.00	36,598.00	36,598.00	36,598.00	36,598.00	36,598.00	36,598.00	36,598.00	36,598.00	36,598.00	439,176.00
AOI00102800582	IDENTIFICACIÓN Y DESARROLLO DEL TALENTO DEPORTIVO	070101 : CALLAO	086 : PERSONA	1 : Muy Alta	Fisico	0	0	0	0	0	0	0	20	20	20	20	20	100
					Financiero S/.	0.00	0.00	0.00	0.00	0.00	0.00	0.00	0.00	0.00	0.00	0.00	0.00	0.00

Unidad Ejecutora : 001028 - REGION CALLAO

Centro de Costo: 16.01 - GERENCIA REGIONAL DE TRANSPORTES Y COMUNICACIONES

OEI.07 MEJORAR LOS NIVELES DE COMPETITIVIDAD DE LOS AGENTES ECONÓMICOS

AEI.07.08 SERVICIO DE TELECOMUNICACIONES INCLUSIVO A LA POBLACIÓN DE LA PROVINCIA CONSTITUCIONAL DEL CALLAO

COD.	Actividad Operativa / Inversiones	Ubigeo	U.M.	Prioridad	Meta	PROGRAMACION 1	2	3	4	5	6	7	8	9	10	11	12	Total Anual
AOI00102800241	PROMOCION Y REGULACION DE LOS SERVICIOS DE TELECOMUNICACIÓN EN LA REGIÓN CALLAO	070101 : CALLAO	248 : REPORTE	1 : Muy Alta	Fisico	0	0	20	20	20	20	20	20	20	20	20	20	200
					Financiero S/.	10,791.92	10,791.92	10,791.92	10,791.92	10,791.92	10,791.92	10,791.92	10,791.92	10,791.92	10,791.92	10,791.90	10,791.90	129,503.00

OEI.07 MEJORAR LOS NIVELES DE COMPETITIVIDAD DE LOS AGENTES ECONÓMICOS

AEI.07.09 CONDICIONES DE SEGURIDAD VIAL DE COMPETENCIA REGIONAL EN BENEFICIO DE LA POBLACIÓN DE LA PROVINCIA CONSTITUCIONAL DEL CALLAO

COD.	Actividad Operativa / Inversiones	Ubigeo	U.M.	Prioridad	Meta	PROGRAMACION 1	2	3	4	5	6	7	8	9	10	11	12	Total Anual

ES COPIA FIEL DEL ORIGINAL
CARLOS ALEJANDRO MORA PUMA
FEDATARIO ALTERNO
GOBIERNO REGIONAL DEL CALLAO
Reg. 02 Fecha: 09 ENE. 2024

GOBIERNO REGIONAL CALLAO
Firmado digitalmente por TORRES BERMUDEZ Victor Alberto FAU 20505703554 soft
Motivo: Doy V° B°
Fecha: 05.01.2024 13:10:48 -05:00

Anexo B-5 : POI Anual con Programacion Fisica y Financiera

AOI00102800006	EMISIÓN DE LICENCIAS DE CONDUCIR DE CLASE A, EN LA REGIÓN CALLAO	070101 : CALLAO	068 : LICENCIA	1 : Muy Alta	Fisico	4290	4290	4290	4290	4290	4290	4290	4290	4290	4290	4290	4290	4290	51480
					Financiero S/.	139,500.00	139,500.00	139,500.00	139,500.00	139,500.00	139,500.00	139,500.00	139,500.00	139,500.00	139,500.00	236,500.00	268,500.00	1,900,000.00	
AOI00102800007	CAPACITACIÓN EN SEGURIDAD VIAL A CONDUCTORES INFRACTORES, EN LA REGIÓN CALLAO	070101 : CALLAO	372 : CONDUCTOR CAPACITADO	1 : Muy Alta	Fisico	0	0	200	250	250	250	250	250	250	150	150	0	2000	
					Financiero S/.	8,517.92	8,517.92	8,517.92	8,517.92	8,517.92	8,517.92	8,517.92	8,517.92	8,517.92	8,517.92	8,517.90	8,517.90	102,215.00	
AOI00102800125	DIRECCION, COORDINACION Y SUPERVISION DE LAS ACCIONES PARA EL DESARROLLO OPERATIVO DE LA GRTC	070101 : CALLAO	036 : DOCUMENTO	1 : Muy Alta	Fisico	161	139	134	180	180	180	180	180	180	180	180	180	2054	
					Financiero S/.	175,488.96	175,488.96	175,488.96	176,163.44	181,488.96	181,488.96	181,488.96	181,488.96	181,488.96	181,488.96	181,488.96	181,488.96	2,154,542.00	
AOI00102800126	INSPECCIÓN A OPERADORES QUE PROVEEN SERVICIOS DE TRANSPORTE ACUÁTICO, EN LA REGIÓN CALLAO	070101 : CALLAO	008 : AUTORIZACION	1 : Muy Alta	Fisico	3	3	3	3	3	3	3	3	3	3	3	3	36	
					Financiero S/.	90,470.58	90,470.58	90,470.58	90,470.58	90,470.58	90,470.58	90,470.58	90,470.58	90,470.58	90,470.58	90,470.60	90,470.60	1,085,647.00	
AOI00102800237	CAMPAÑAS DE SENSIBILIZACION A LA COMUNIDAD SOBRE SEGURIDAD Y EDUCACION VIAL, EN LA REGIÓN CALLAO	070101 : CALLAO	014 : CAMPAÑA	1 : Muy Alta	Fisico	0	0	20	25	25	25	30	30	30	30	30	25	270	
					Financiero S/.	0.00	0.00	4,800.00	4,800.00	4,800.00	4,800.00	74,188.00	4,800.00	4,800.00	6,461.00	6,800.00	6,800.00	123,049.00	
AOI00102800609	CAPACITACIÓN A USUARIOS DE LAS VIAS EN TEMAS DE EDUCACIÓN EN SEGURIDAD VIAL EN LA REGIÓN CALLAO.	070101 : CALLAO	088 : PERSONA CAPACITADA	1 : Muy Alta	Fisico	0	0	4000	4000	4000	4000	4000	3750	3750	3750	3750	0	35000	
					Financiero S/.	0.00	0.00	0.00	0.00	225,035.00	0.00	0.00	0.00	0.00	0.00	0.00	0.00	225,035.00	
AOI00102800610	CAPACITACIÓN A ESPECIALISTAS EN TEMAS DE SEGURIDAD VIAL EN LA REGIÓN CALLAO	070101 : CALLAO	088 : PERSONA CAPACITADA	1 : Muy Alta	Fisico	0	0	0	120	120	120	120	120	120	120	120	0	960	
					Financiero S/.	0.00	0.00	0.00	0.00	0.00	0.00	127,038.00	0.00	0.00	0.00	0.00	0.00	127,038.00	
AOI00102800707	AUTORIZACION DE OPERADORES QUE PROVEEN SERVICIOS DE TRANSPORTE ACUATICO, EN LA REGION CALLAO	070101 : CALLAO	008 : AUTORIZACION	1 : Muy Alta	Fisico	0	0	0	1	0	1	0	0	1	0	1	1	5	
					Financiero S/.	0.00	0.00	0.00	51,460.00	0.00	0.00	0.00	0.00	0.00	0.00	0.00	0.00	51,460.00	

TOTAL FINANCIERO S/. 512,481,844.00

GOBIERNO REGIONAL CALLAO

Firmado digitalmente por TORRES BERMUDEZ Victor Alberto FAU 20505703554 soft
Motivo: Doy V° B°
Fecha: 05.01.2024 13:11:10 -05:00

FIRMA

U.M. = Unidad de Medida.

Nota : La Prioridad se determinará en la Comisión de Planeamiento Estratégico

ES COPIA FIEL DEL ORIGINAL

CARLOS ALEJANDRO MORA PUMA
FEDATARIO ALTERNO
GOBIERNO REGIONAL DEL CALLAO
Reg. 03 Fecha: 09 ENE. 2024

Anexo B-5
PLAN OPERATIVO INSTITUCIONAL FÍSICA Y FINANCIERA (Consistenciado)
Año : 2024

Periodo PEI : 2019 - 2026
Nivel de Gobierno : R - GOBIERNOS REGIONALES
Sector : 99 - GOBIERNOS REGIONALES
Pliego : 464 - GOBIERNO REGIONAL DE LA PROVINCIA CONSTITUCIONAL DEL CALLAO

GOBIERNO REGIONAL CALLAO

Firmado digitalmente por TORRES BERMUDEZ Victor Alberto FAU 20505703554 soft
Motivo: Doy V° B°
Fecha: 05.01.2024 13:11:40 -05:00

Unidad Ejecutora : 001211: REGION CALLAO - EDUCACION CALLAO -
Centro de Costo: 01.01 - DIRECCIÓN REGIONAL DE EDUCACIÓN DEL CALLAO

OEI.08 FORTALECER LA GESTIÓN INSTITUCIONAL
AEI.08.04 SISTEMA DE GESTIÓN INSTITUCIONAL EFICIENTE EN EL GOBIERNO REGIONAL DEL CALLAO

COD.	Actividad Operativa / Inversiones	Ubigeo	U.M.	Prioridad	Meta	PROGRAMACION 1	2	3	4	5	6	7	8	9	10	11	12	Total Anual
AOI00121100489	SUPERVISIÓN Y CONTROL A LAS INSTITUCIONES EDUCATIVAS PRIVADAS POR PARTE DE LA CESIEP	070102 : BELLAVISTA	236 : INSTITUCION EDUCATIVA	1 : Muy Alta	Físico	5	5	5	5	5	5	5	5	5	5	5	5	60
					Financiero S/.	3,583	3,583	3,583	3,583	3,583	3,583	3,583	3,583	3,583	3,583	3,583	3,589	43,002

OEI.08 FORTALECER LA GESTIÓN INSTITUCIONAL
AEI.08.05 PROCESOS DE MODERNIZACIÓN DE LA GESTIÓN PÚBLICA IMPLEMENTADA EN EL GOBIERNO REGIONAL DEL CALLAO

COD.	Actividad Operativa / Inversiones	Ubigeo	U.M.	Prioridad	Meta	PROGRAMACION 1	2	3	4	5	6	7	8	9	10	11	12	Total Anual
AOI00121100487	CONDUCCION DE LA GESTIÓN ADMINISTRATIVA, INSTITUCIONAL Y PEDAGOGICA	070102 : BELLAVISTA	036 : DOCUMENTO	1 : Muy Alta	Físico	500	500	300	300	300	300	300	300	300	500	500	500	4600
					Financiero S/.	3,583	3,583	3,583	3,583	3,583	3,583	3,583	3,583	3,583	3,583	3,583	3,589	43,002
AOI00121100490	REALIZAR REUNIONES DE COORDINACION INTERNA, PARA LA TOMA DE DECISIONES	070102 : BELLAVISTA	036 : DOCUMENTO	1 : Muy Alta	Físico	4	4	4	4	4	4	4	4	4	4	4	4	48
					Financiero S/.	3,583	3,583	3,583	3,583	3,583	3,583	3,583	3,583	3,583	3,583	3,583	3,587	43,000

Unidad Ejecutora : 001211: REGION CALLAO - EDUCACION CALLAO -
Centro de Costo: 01.02 - OFICINA DE TRAMITE DOCUMENTARIO

OEI.08 FORTALECER LA GESTIÓN INSTITUCIONAL
AEI.08.05 PROCESOS DE MODERNIZACIÓN DE LA GESTIÓN PÚBLICA IMPLEMENTADA EN EL GOBIERNO REGIONAL DEL CALLAO

COD.	Actividad Operativa / Inversiones	Ubigeo	U.M.	Prioridad	Meta	PROGRAMACION 1	2	3	4	5	6	7	8	9	10	11	12	Total Anual
AOI00121100069	GESTIÓN DE TRÁMITE DOCUMENTARIO (NOTIFICACIÓN DE DOCUMENTOS VARIOS, ENTREGA DE RESOLUCIONES AUTENTICADAS, ETC.)	070102 : BELLAVISTA	036 : DOCUMENTO	1 : Muy Alta	Físico	7000	9000	7000	5000	5000	7000	5000	6000	5000	6000	7000	7000	76000
					Financiero S/.	110,234	110,234	110,234	110,234	110,234	110,234	110,234	110,234	110,234	110,234	110,234	110,243	1,322,817
AOI00121100218	GESTIONAR EL MANTENIMIENTO Y ORGANIZACIÓN DEL ARCHIVO CENTRAL (ATENCION DE SOLICITUDES DE ANTECEDENTES DE ACTOS RESOLUTIVOS	070102 : BELLAVISTA	036 : DOCUMENTO	1 : Muy Alta	Físico	200	100	100	100	600	70	100	100	130	150	150	150	1950
					Financiero S/.	2,150	2,150	2,150	2,150	2,150	2,150	2,150	2,150	2,150	2,150	2,150	2,151	25,801
AOI00121100368	GESTIONAR LAS ACCIONES DE TRAMITE DOCUMENTARIO (REGISTRO DE RESOLUCIONES)	070100 : MULTIDISTRITAL	105 : RESOLUCION	1 : Muy Alta	Físico	200	700	500	700	600	700	700	600	500	700	700	900	7500
					Financiero S/.	110,234	110,234	110,234	110,234	110,234	110,234	110,234	110,234	110,234	110,234	110,234	110,243	1,322,817
AOI00121100520	ATENCIÓN DE SOLICITUDES DE INFORMACION EN EL MARCO DE LA LEY DE TRANSPARENCIA	070102 : BELLAVISTA	037 : DOCUMENTO EMITIDO	1 : Muy Alta	Físico	25	30	25	25	25	27	30	30	30	28	25	30	330
					Financiero S/.	2,150	2,150	2,150	2,150	2,150	2,150	2,150	2,150	2,150	2,150	2,150	2,151	25,801
AOI00121100565	DIGITALIZACION DEL ACERVO DOCUMENTARIO DEL ARCHIVO CENTRAL DE LA DREC	070102 : BELLAVISTA	036 : DOCUMENTO	1 : Muy Alta	Físico	600	600	600	600	600	600	600	600	600	600	600	600	7200
					Financiero S/.	2,150	2,150	2,150	2,150	2,150	2,150	2,150	2,150	2,150	2,150	2,150	2,151	25,801

Unidad Ejecutora : 001211: REGION CALLAO - EDUCACION CALLAO -
Centro de Costo: 01.03 - OFICINA DE IMAGEN INSTITUCIONAL

OEI.08 FORTALECER LA GESTIÓN INSTITUCIONAL
AEI.08.05 PROCESOS DE MODERNIZACIÓN DE LA GESTIÓN PÚBLICA IMPLEMENTADA EN EL GOBIERNO REGIONAL DEL CALLAO

COD.	Actividad Operativa / Inversiones	Ubigeo	U.M.	Prioridad	Meta	PROGRAMACION 1	2	3	4	5	6	7	8	9	10	11	12	Total Anual
AOI00121100221	GESTIÓN, DIRECCIÓN Y COORDINACIÓN EN IMAGEN INSTITUCIONAL- DIFUSION DE ACTIVIDADES INSTITUCIONALES EN LOS MEDIOS DE COMUNICACION Y EN EL PORTAL WEB INSTITUCIONAL	070102 : BELLAVISTA	036 : DOCUMENTO	1 : Muy Alta	Físico	1	1	1	1	1	1	1	1	1	1	1	1	12
					Financiero S/.	10,750	10,750	10,750	10,750	10,750	10,750	10,750	10,750	10,750	10,750	10,750	10,754	129,004

ES COPIA FIEL DEL ORIGINAL
CARLOS ALEJANDRO MORA PUMA
FEDATARIO ALTERNO
GOBIERNO REGIONAL DEL CALLAO
Reg. 03 Fecha: 15 ENE. 2024

AOI00121100222	DESARROLLO DE ACCIONES DE PRENSA, IMAGEN Y PROTOCOLO-	070102 : BELLAVISTA	060 : INFORME	1 : Muy Alta	Fisico	1	1	1	1	1	1	1	1	1	1	1	1	1	12
					Financiero S/.	216,169	216,169	216,169	216,169	216,169	216,169	216,169	216,169	216,169	216,169	216,173	216,170	2,594,033	

Unidad Ejecutora : 001211: REGION CALLAO - EDUCACION CALLAO -
Centro de Costo: 01.04 - OFICINA DE ACTAS Y CERTIFICADOS

OEI.08 FORTALECER LA GESTIÓN INSTITUCIONAL
AEI.08.05 PROCESOS DE MODERNIZACIÓN DE LA GESTIÓN PÚBLICA IMPLEMENTADA EN EL GOBIERNO REGIONAL DEL CALLAO

COD.	Actividad Operativa / Inversiones	Ubigeo	U.M.	Prioridad	Meta	PROGRAMACION 1	2	3	4	5	6	7	8	9	10	11	12	Total Anual
AOI00121100367	VISACIÓN DE DOCUMENTOS (CERTIFICADOS, TÍTULOS, ACTAS, NOMINAS FINALES Y DE RECUPERACIÓN	070102 : BELLAVISTA	036 : DOCUMENTO	1 : Muy Alta	Fisico	30	27	30	30	30	30	30	30	30	30	30	30	357
					Financiero S/.	219,752	219,752	219,752	219,752	219,752	219,752	219,752	219,752	219,752	219,752	219,752	219,763	2,637,035
AOI00121100492	EMISION DE DOCUMENTOS ACADEMICOS (CERTIFICADOS DE ESTUDIOS Y DOC. INTERNOS)	070102 : BELLAVISTA	036 : DOCUMENTO	1 : Muy Alta	Fisico	350	350	350	300	300	300	300	300	300	300	300	350	3800
					Financiero S/.	3,583	3,583	3,583	3,583	3,583	3,583	3,583	3,583	3,583	3,583	3,583	3,588	43,001
AOI00121100493	REGISTRO DE TITULOS PEDAGOGICOS Y CETPRO	070102 : BELLAVISTA	036 : DOCUMENTO	1 : Muy Alta	Fisico	15	10	10	10	10	10	10	10	10	10	10	15	130
					Financiero S/.	3,583	3,583	3,583	3,583	3,583	3,583	3,583	3,583	3,583	3,583	3,583	3,588	43,001

Unidad Ejecutora : 001211: REGION CALLAO - EDUCACION CALLAO -
Centro de Costo: 03.01 - ÓRGANO DE CONTROL INSTITUCIONAL

OEI.08 FORTALECER LA GESTIÓN INSTITUCIONAL
AEI.08.05 PROCESOS DE MODERNIZACIÓN DE LA GESTIÓN PÚBLICA IMPLEMENTADA EN EL GOBIERNO REGIONAL DEL CALLAO

COD.	Actividad Operativa / Inversiones	Ubigeo	U.M.	Prioridad	Meta	PROGRAMACION 1	2	3	4	5	6	7	8	9	10	11	12	Total Anual
AOI00121100042	ACCIONES DE CONTROL POSTERIOR-AUDITORIA DE CUMPLIMIENTO	070102 : BELLAVISTA	060 : INFORME	1 : Muy Alta	Fisico	0	0	0	1	0	0	0	0	1	0	0	0	1
					Financiero S/.	5,217	5,217	5,217	5,217	5,217	5,217	5,217	5,217	5,217	5,217	5,217	5,217	62,604
AOI00121100195	ACCIONES DE CONTROL SIMULTANEO (CONTROL CONCURRENTE, VISITA DE CONTROL Y ORIENTACIÓN DE OFICIO)	070102 : BELLAVISTA	060 : INFORME	1 : Muy Alta	Fisico	0	1	1	1	1	1	1	1	1	1	1	0	10
					Financiero S/.	64,625	0	0	0	0	0	0	0	0	0	0	0	64,625
AOI00121100294	ACCIÓN DE CONTROL - SERVICIOS RELACIONADOS / ACTIVIDAD DE APOYO (SEGUIMIENTO DE MEDIDAS CORRECTIVAS Y PREVENTIVAS)	070102 : BELLAVISTA	060 : INFORME	1 : Muy Alta	Fisico	2	0	2	0	0	2	0	0	2	0	0	2	10
					Financiero S/.	5,217	5,217	5,217	5,217	5,217	5,217	5,217	5,217	5,217	5,217	5,217	3,210	60,597

GOBIERNO REGIONAL CALLAO
Firmado digitalmente por TORRES BERMUDEZ Victor Alberto FAU 20505703554 soft
Motivo: Doy V° B°
Fecha: 05.01.2024 13:12:01 -05:00

Unidad Ejecutora : 001211: REGION CALLAO - EDUCACION CALLAO -
Centro de Costo: 04.01 - OFICINA DE ASESORÍA JURÍDICA

OEI.08 FORTALECER LA GESTIÓN INSTITUCIONAL
AEI.08.05 PROCESOS DE MODERNIZACIÓN DE LA GESTIÓN PÚBLICA IMPLEMENTADA EN EL GOBIERNO REGIONAL DEL CALLAO

COD.	Actividad Operativa / Inversiones	Ubigeo	U.M.	Prioridad	Meta	PROGRAMACION 1	2	3	4	5	6	7	8	9	10	11	12	Total Anual
AOI00121100035	BRINDAR ASESORÍA JURÍDICA LEGAL E INSTITUCIONAL (ASISTENCIA TÉCNICO JURÍDICO LEGAL, ALTA DIRECCIÓN, ÁREAS Y ADMINISTRADOS)	070102 : BELLAVISTA	087 : PERSONA ATENDIDA	1 : Muy Alta	Fisico	90	120	120	70	70	70	120	90	90	90	70	100	1100
					Financiero S/.	1,791	1,791	1,791	1,791	1,791	1,791	1,791	1,791	1,791	1,791	1,491	1,791	21,192
AOI00121100036	EMITIR OPINIÓN Y ABSOLVER CONSULTAS JURÍDICAS (ATENCIÓN DE LOS RECURSOS IMPUGNATIVOS DE APELACIÓN Y RECONSIDERACIÓN	070102 : BELLAVISTA	037 : DOCUMENTO EMITIDO	1 : Muy Alta	Fisico	23	21	15	10	14	15	15	12	25	20	20	10	200
					Financiero S/.	1,791	1,791	1,791	1,791	1,791	1,791	1,791	1,791	1,791	1,791	1,791	1,791	21,492
AOI00121100298	REVISIÓN Y ELABORACIÓN DE DOCUMENTOS EN EL MARCO LEGAL (CONVENIOS - R.O.R)	070102 : BELLAVISTA	036 : DOCUMENTO	1 : Muy Alta	Fisico	2	3	4	5	5	3	5	5	3	3	4	3	45
					Financiero S/.	1,791	1,791	1,791	1,791	1,791	1,791	1,791	1,791	1,791	1,791	1,791	1,860	21,561
AOI00121100453	ATENCION DE DOCUMENTOS JUDICIALES, PROVENIENTES DEL PODER JUDICIAL, MINISTERIO PUBLICO, DEFENSORIA DEL PUEBLO Y PROCURADURIA.	070102 : BELLAVISTA	036 : DOCUMENTO	1 : Muy Alta	Fisico	460	400	700	470	770	700	780	120	400	460	500	500	6260
					Financiero S/.	1,791	1,791	1,791	1,791	1,791	1,791	1,791	1,791	1,791	1,791	1,791	1,991	21,692
AOI00121100454	ATENCION OPORTUNA DE LA DOCUMENTACIÓN DE LA OFICINA DE ASESORIA LEGAL (MEMORANDUM, OFICIOS, CARTAS)	070102 : BELLAVISTA	036 : DOCUMENTO	1 : Muy Alta	Fisico	200	200	200	100	100	100	100	100	100	100	100	100	1500
					Financiero S/.	1,791	1,791	1,791	1,791	1,791	1,791	1,791	1,791	1,791	1,791	1,791	1,871	21,572
AOI00121100535	DIFUSIÓN DE LA NORMATIVA EN LA SEDE DRE CALLAO E II.EE. DE LA JURISDICCIÓN	070102 : BELLAVISTA	036 : DOCUMENTO	2 : Alta	Fisico	1	1	1	1	1	1	1	1	1	1	1	1	12
					Financiero S/.	1,791	1,791	1,791	1,791	1,791	1,791	1,791	1,791	1,791	1,791	1,791	1,794	21,495

ES COPIA FIEL DEL ORIGINAL
CARLOS ALEJANDRO MORA PUMA
FEDATARIO ALTERNO
GOBIERNO REGIONAL DEL CALLAO
Reg. 83 Fecha 09 ENE. 2024

Unidad Ejecutora : 001211: REGION CALLAO - EDUCACION CALLAO -
Centro de Costo: 05.01 - OFICINA DE ADMINISTRACIÓN, INFRAESTRUCTURA Y EQUIPAMIENTO

OEI.08 FORTALECER LA GESTIÓN INSTITUCIONAL
AEI.08.05 PROCESOS DE MODERNIZACIÓN DE LA GESTIÓN PÚBLICA IMPLEMENTADA EN EL GOBIERNO REGIONAL DEL CALLAO

COD.	Actividad Operativa / Inversiones	Ubigeo	U.M.	Prioridad	Meta	PROGRAMACION 1	2	3	4	5	6	7	8	9	10	11	12	Total Anual
AOI00121100067	COORDINACIÓN, SEGUIMIENTO Y ATENCION DE LAS ACTIVIDADES ADMINISTRATIVAS	070102 : BELLAVISTA	060 : INFORME	1 : Muy Alta	Fisico	1	1	1	1	1	1	1	1	1	1	1	1	12
					Financiero S/.	281,794	281,794	281,794	281,794	281,794	281,794	281,794	281,794	281,794	281,794	281,794	281,799	3,381,533
AOI00121100355	IMPLEMENTACION DEL SISTEMA DE CONTROL INTERNO	070102 : BELLAVISTA	060 : INFORME	1 : Muy Alta	Fisico	0	0	2	0	0	0	1	0	0	0	2	0	5
					Financiero S/.	5,375	5,375	5,375	5,375	5,375	5,375	5,375	5,375	5,375	5,375	5,375	5,379	64,504

POI según Centro de Costo

Unidad Ejecutora : 001211: REGION CALLAO - EDUCACION CALLAO -
Centro de Costo: 05.02 - OFICINA DE ABASTECIMIENTO

OEI.08 FORTALECER LA GESTIÓN INSTITUCIONAL

AEI.08.04 SISTEMA DE GESTIÓN INSTITUCIONAL EFICIENTE EN EL GOBIERNO REGIONAL DEL CALLAO

COD.	Actividad Operativa / Inversiones	Ubigeo	U.M.	Prioridad	Meta	PROGRAMACION 1	2	3	4	5	6	7	8	9	10	11	12	Total Anual
AOI00121100315	DIRIGIR Y COORDINAR LOS PROCESOS LOGISTICOS DE ADQUISICIÓN DE BIENES Y SERVICIOS	070102 : BELLAVISTA	051 : EXPEDIENTE	1 : Muy Alta	Fisico	60	60	60	60	60	60	60	60	60	60	60	60	720
					Financiero S/.	1,343	1,343	1,343	1,343	1,343	1,343	1,343	1,343	1,343	1,343	1,343	1,343	16,116
AOI00121100472	EJECUCIÓN DE PROCEDIMIENTOS PROGRAMADOS EN EL PLAN ANUAL DE CONTRATACIONES - PAC	070102 : BELLAVISTA	269 : PROCEDIMIENTOS	1 : Muy Alta	Fisico	1	0	1	0	1	0	1	0	1	0	1	0	6
					Financiero S/.	1,343	1,343	1,343	1,343	1,343	1,343	1,343	1,343	1,343	1,343	1,343	1,343	16,116
AOI00121100473	ATENCIÓN OPORTUNA DE DOCUMENTACIÓN DE LA OFICINA DE ABASTECIMIENTO	070102 : BELLAVISTA	036 : DOCUMENTO	1 : Muy Alta	Fisico	200	200	200	200	200	200	200	200	200	200	200	200	2400
					Financiero S/.	1,343	1,343	1,343	1,343	1,343	1,343	1,343	1,343	1,343	1,343	1,343	1,343	16,116
AOI00121100530	PAGO OPORTUNO AL PERSONAL CONTRATADO POR LOCACION DE SERVICIOS	070102 : BELLAVISTA	166 : CONTRATOS	1 : Muy Alta	Fisico	80	80	80	80	80	80	80	80	80	80	80	80	80
					Financiero S/.	1,343	1,343	1,343	1,343	1,343	1,343	1,343	1,343	1,343	1,343	1,343	1,379	16,152
AOI00121100531	PAGO OPORTUNO DE SERVICIOS BÁSICOS DE LA SEDE (AGUA, LUZ, INTERNET, TELEFONIA FIJA, TELEFONÍA MÓVIL)	070102 : BELLAVISTA	264 : RECIBOS	1 : Muy Alta	Fisico	5	5	5	5	5	5	5	5	5	5	5	5	5
					Financiero S/.	1,343	1,343	1,343	1,343	1,343	1,343	1,343	1,343	1,343	1,343	1,343	1,383	16,156

GOBIERNO REGIONAL CALLAO

Firmado digitalmente por TORRES BERMUDEZ Victor Alberto FAU 20505703564 soft
Motivo: Doy V° B°
Fecha: 05.01.2024 13:12:23 -05:00

OEI.08 FORTALECER LA GESTIÓN INSTITUCIONAL

AEI.08.05 PROCESOS DE MODERNIZACIÓN DE LA GESTIÓN PÚBLICA IMPLEMENTADA EN EL GOBIERNO REGIONAL DEL CALLAO

COD.	Actividad Operativa / Inversiones	Ubigeo	U.M.	Prioridad	Meta	PROGRAMACION 1	2	3	4	5	6	7	8	9	10	11	12	Total Anual
AOI00121100378	ATENCIÓN DE REQUERIMIENTOS NO PROGRAMADOS	070102 : BELLAVISTA	476 : SOLICITUD	1 : Muy Alta	Fisico	30	30	30	30	30	30	30	30	30	30	30	30	360
					Financiero S/.	1,343	1,343	1,343	1,343	1,343	1,343	1,343	1,343	1,343	1,343	1,343	1,343	16,116
AOI00121100470	ELABORACIÓN DEL PLAN ANUAL DE CONTRATACIONES - PAC	070102 : BELLAVISTA	105 : RESOLUCION	1 : Muy Alta	Fisico	1	0	0	0	0	0	0	0	0	0	0	0	1
					Financiero S/.	1,343	1,343	1,343	1,343	1,343	1,343	1,343	1,343	1,343	1,343	1,343	1,343	16,116
AOI00121100471	REPARACIÓN, MANTENIMIENTO Y OPERACION DE LOCAL, VEHICULOS Y BIENES MUEBLES DE LA DREC	070102 : BELLAVISTA	036 : DOCUMENTO	1 : Muy Alta	Fisico	0	1	0	1	0	1	0	1	0	1	0	1	6
					Financiero S/.	1,343	1,343	1,343	1,343	1,343	1,343	1,343	1,343	1,343	1,343	1,343	1,343	16,116

Unidad Ejecutora : 001211: REGION CALLAO - EDUCACION CALLAO -
Centro de Costo: 05.03 - OFICINA DE CONTABILIDAD

OEI.08 FORTALECER LA GESTIÓN INSTITUCIONAL

AEI.08.04 SISTEMA DE GESTIÓN INSTITUCIONAL EFICIENTE EN EL GOBIERNO REGIONAL DEL CALLAO

COD.	Actividad Operativa / Inversiones	Ubigeo	U.M.	Prioridad	Meta	PROGRAMACION 1	2	3	4	5	6	7	8	9	10	11	12	Total Anual
AOI00121100270	ELABORACIÓN DE LOS ESTADOS FINANCIEROS Y PRESUPUESTALES - (BRINDAR ADECUADA Y OPORTUNA INFORMACIÓN FINANCIERA)	070102 : BELLAVISTA	036 : DOCUMENTO	1 : Muy Alta	Fisico	1	1	1	1	1	1	1	1	1	1	1	1	12
					Financiero S/.	1,535	1,535	1,535	1,535	1,535	1,535	1,535	1,535	1,535	1,535	1,535	1,535	18,420
AOI00121100370	CONTROL PREVIO Y CONCURRENTE Y REGISTRO DE OPERACIONES DE EJECUCIÓN FINANCIERA Y PRESUPUESTAL	070102 : BELLAVISTA	022 : CONTROL REALIZADO	1 : Muy Alta	Fisico	0	0	0	1	0	0	1	0	0	1	0	0	3
					Financiero S/.	1,535	1,535	1,535	1,535	1,535	1,535	1,535	1,535	1,535	1,535	1,535	1,535	18,420
AOI00121100907	REALIZAR LA REVISION, ASESORAMIENTO, CAPACITACIONES Y ARQUEOS INOPINADOS DE LIBRO CAJA DE LAS INSTITUCIONES EDUCATIVAS DE LA JURISDICCIÓN DE LA DREC DE ACUERDO AL D.S. N° 028-2007-MINEDU	070102 : BELLAVISTA	236 : INSTITUCION EDUCATIVA	1 : Muy Alta	Fisico	15	10	10	10	10	10	10	10	10	10	10	10	125
					Financiero S/.	1,535	1,535	1,535	1,535	1,535	1,535	1,535	1,535	1,535	1,535	1,535	1,535	18,420
AOI00121100540	TALLER DE CAPACITACIÓN EN LA ADMINISTRACIÓN DE LOS RECURSOS PROPIOS DE LAS INSTITUCIONES EDUCATIVAS DE LA JURISDICCIÓN	070102 : BELLAVISTA	088 : PERSONA CAPACITADA	2 : Alta	Fisico	0	0	0	100	0	0	0	0	0	100	0	0	200
					Financiero S/.	1,535	1,535	1,535	1,535	1,535	1,535	1,535	1,535	1,535	1,535	1,535	1,535	18,420
AOI00121100557	DEVENGADOS DE PLANILLAS, ORDENES DE SERVICIOS Y COMPRAS Y OTROS	070102 : BELLAVISTA	051 : EXPEDIENTE	2 : Alta	Fisico	100	100	100	100	100	100	100	100	100	100	100	100	1200
					Financiero S/.	1,535	1,535	1,535	1,535	1,535	1,535	1,535	1,535	1,535	1,535	1,535	1,535	18,420
AOI00121100558	CONCILIACION DE LOS ESTADOS FINANCIEROS DENTRO DEL MARCO Y EJECUCION PRESUPUESTAL	070102 : BELLAVISTA	036 : DOCUMENTO	1 : Muy Alta	Fisico	1	1	1	1	1	1	1	1	1	1	1	1	12
					Financiero S/.	1,535	1,535	1,535	1,535	1,535	1,535	1,535	1,535	1,535	1,535	1,535	1,565	18,450
AOI00121100559	ELABORACION DE ANALISIS DE CUENTAS DE LOS ESTADOS FINANCIEROS PRESUPUESTALES	070102 : BELLAVISTA	112 : UNIDAD	2 : Alta	Fisico	1	1	1	1	1	1	1	1	1	1	1	1	12
					Financiero S/.	1,535	1,535	1,535	1,535	1,535	1,535	1,535	1,535	1,535	1,535	1,535	1,569	18,454

ES COPIA FIEL DEL ORIGINAL
CARLOS ALEJANDRO MORA PUMA
FEDATARIO ALTERNO
GOBIERNO REGIONAL DEL CALLAO
Reg. ..... Fecha: 09 ENE. 2024

Unidad Ejecutora : 001211: REGION CALLAO - EDUCACION CALLAO -
Centro de Costo: 05.04 - OFICINA DE TESORERIA

OEI.08 FORTALECER LA GESTIÓN INSTITUCIONAL

AEI.08.04 SISTEMA DE GESTIÓN INSTITUCIONAL EFICIENTE EN EL GOBIERNO REGIONAL DEL CALLAO

COD.	Actividad Operativa / Inversiones	Ubigeo	U.M.	Prioridad	Meta	PROGRAMACION 1	2	3	4	5	6	7	8	9	10	11	12	Total Anual
AOI00121100139	ELABORACIÓN OPORTUNA DEL REGISTRO DE GASTOS	070102 : BELLAVISTA	036 : DOCUMENTO	1 : Muy Alta	Fisico	258	258	350	190	380	340	390	350	470	350	350	350	4036
					Financiero S/.	2,687	2,687	2,687	2,687	2,687	2,687	2,687	2,687	2,687	2,687	2,687	2,687	32,244

AOI00121100312	ELABORACIÓN OPORTUNA DE LA CONCILIACIÓN	070102 : BELLAVISTA	036 : DOCUMENTO	1 : Muy Alta	Físico	1	1	1	1	1	1	1	1	1	1	1	1	12
					Financiero S/.	2,687	2,687	2,687	2,687	2,687	2,687	2,687	2,687	2,687	2,687	2,687	2,687	32,244
AOI00121100387	EJECUCIÓN EFICIENTE DEL MANEJO DE FONDO DE CAJA CHICA	070102 : BELLAVISTA	036 : DOCUMENTO	1 : Muy Alta	Físico	0	99	85	90	90	85	90	90	90	90	90	90	989
					Financiero S/.	2,687	2,687	2,687	2,687	2,687	2,687	2,687	2,687	2,687	2,699	2,699	2,691	32,272
AOI00121100504	ELABORACION DE CONSTANCIAS DE RECONOCIMIENTO DE PAGOS(30%, DERRAMA MAGISTERIAL Y ADMINISTRATIVA, APORTES A FONAVI, 5TA CATEGORIA, CONSTANCIA SE REMUNERACIONES DE ACTIVOS Y CESANTES)	070102 : BELLAVISTA	036 : DOCUMENTO	1 : Muy Alta	Físico	52	52	52	52	52	52	52	52	52	52	52	52	624
					Financiero S/.	108,084	108,084	108,084	108,084	108,084	108,084	108,084	108,084	108,084	108,090	108,090	108,090	1,297,026
AOI00121100505	ATENCIÓN OPORTUNA DE DOCUMENTOS DE TESORERÍA (APERTURA DE CTAS. DE AHORROS Y CORRIENTES,ACTUALIZACIÓN DE DATOS, REPROGRAMACION DE CHEQUES, REGISTRAR PAGOS DE SENTENCIAS JUDICIALES. ETC.)	070102 : BELLAVISTA	036 : DOCUMENTO	1 : Muy Alta	Físico	500	500	500	500	500	500	500	500	500	500	500	500	6000
					Financiero S/.	110,771	110,771	110,771	110,771	110,771	110,771	110,771	110,771	110,771	110,771	110,771	110,770	1,329,251

Unidad Ejecutora : 001211: REGION CALLAO - EDUCACION CALLAO -

Centro de Costo: 05.05 - OFICINA DE PERSONAL

OEI.08 FORTALECER LA GESTIÓN INSTITUCIONAL

AEI.08.04 SISTEMA DE GESTIÓN INSTITUCIONAL EFICIENTE EN EL GOBIERNO REGIONAL DEL CALLAO

COD.	Actividad Operativa / Inversiones	Ubigeo	U.M.	Prioridad	Meta	PROGRAMACION 1	2	3	4	5	6	7	8	9	10	11	12	Total Anual
AOI00121100276	GESTIÓN OPORTUNA DE OBLIGACIONES PROVISIONALES - ELABORACIÓN DE PLLAS, PROYECTAR RESOLUCIONES DIRECTORALES PARA EL OTORGAMIENTO DE BONIFICACIONES Y OTROS BENEFICIOS	070102 : BELLAVISTA	137 : PLANILLA	1 : Muy Alta	Físico	1	1	1	1	1	1	1	1	1	1	1	1	12
					Financiero S/.	3,098,787	3,098,780	3,098,786	3,098,717	3,090,687	3,038,787	3,098,787	3,090,787	3,000,787	3,008,787	3,008,787	3,098,787	36,831,265
AOI00121100308	GESTION DE CONTRATACION OPORTUNA DE PERSONAL CAS SEDE	070102 : BELLAVISTA	137 : PLANILLA	1 : Muy Alta	Físico	1	1	1	1	1	1	1	1	1	1	1	1	12
					Financiero S/.	895	895	895	895	895	895	895	895	895	895	895	895	10,740
AOI00121100310	CUMPLIMIENTO DE PAGO DE SENTENCIAS JUDICIALES Y CONDICION DE COSA JUZGADA A PERSONAL DE EDUCACION	070102 : BELLAVISTA	060 : INFORME	1 : Muy Alta	Físico	0	0	0	0	0	1	0	0	0	0	0	0	1
					Financiero S/.	895	895	895	895	895	895	895	895	895	895	895	895	10,740
AOI00121100526	GESTIÓN DE LA CONTINUIDAD DEL PERSONAL CAS CONTRATADO EN EL MARCO DE LA UNICA DISPOSICION COMPLEMENTARIA D.U. N° 083-2021	070102 : BELLAVISTA	086 : PERSONA	1 : Muy Alta	Físico	12	12	12	12	12	12	12	12	12	12	12	12	12
					Financiero S/.	895	895	895	895	895	895	895	895	895	895	895	895	10,740
AOI00121100536	CONTROL Y SUPERVISION DEL PERSONAL ACTIVO DE LA PROVINCIAL CONSTITUCIONAL DEL CALLAO (DREC, II.EE.)	070102 : BELLAVISTA	037 : DOCUMENTO EMITIDO	2 : Alta	Físico	40	30	40	40	40	30	45	40	35	40	40	40	460
					Financiero S/.	895	895	895	895	895	895	895	895	895	895	895	895	10,740
AOI00121100560	PAGO OPORTUNO DE BENEFICIOS SOCIALES DE DOCENTES Y AUXILIARES DE EDUCACIÓN BÁSICA Y TÉCNICO PRODUCTIVA	070102 : BELLAVISTA	240 : DOCENTE	1 : Muy Alta	Físico	0	9000	0	0	0	0	0	0	0	0	0	0	9000
					Financiero S/.	895	895	895	895	895	895	895	895	895	895	895	895	10,740

GOBIERNO REGIONAL CALLAO

Firmado digitalmente por TORRES BERMUDEZ Victor Alberto FAU 20505703554 soft
Motivo: Doy V° B°
Fecha: 08.01.2024 13:12:41 -05:00

OEI.08 FORTALECER LA GESTIÓN INSTITUCIONAL

AEI.08.05 PROCESOS DE MODERNIZACIÓN DE LA GESTIÓN PÚBLICA IMPLEMENTADA EN EL GOBIERNO REGIONAL DEL CALLAO

COD.	Actividad Operativa / Inversiones	Ubigeo	U.M.	Prioridad	Meta	PROGRAMACION 1	2	3	4	5	6	7	8	9	10	11	12	Total Anual
AOI00121100306	ELABORACION DE DIVERSOS INFORMES ESCALAFONARIOS	070102 : BELLAVISTA	037 : DOCUMENTO EMITIDO	1 : Muy Alta	Físico	40	40	40	50	50	50	50	50	50	50	90	90	650
					Financiero S/.	895	895	895	895	895	895	895	895	895	895	895	895	10,740
AOI00121100309	ELABORACION Y ACTUALIZACIÓN DE DIRECTIVAS E INSTRUMENTOS DE GESTIÓN QUE REGULEN EL SISTEMA DE RECURSOS HUMANOS	070102 : BELLAVISTA	036 : DOCUMENTO	1 : Muy Alta	Físico	1	0	0	0	0	0	0	0	0	0	1	0	2
					Financiero S/.	895	895	895	895	895	895	895	895	895	895	895	895	10,740
AOI00121100337	SOLICITUD DE DOCUMENTACIÓN DE RECURSOS HUMANOS CON ATENCIÓN OPORTUNA	070102 : BELLAVISTA	036 : DOCUMENTO	1 : Muy Alta	Físico	80	70	90	70	90	90	80	90	90	80	70	70	970
					Financiero S/.	44,128	44,128	44,128	44,128	44,128	44,128	44,128	44,128	44,128	44,128	44,128	44,128	529,536
AOI00121100371	APERTURA, REGISTRO Y ACTUALIZACIÓN DE LEGAJOS DEL PERSONAL DOCENTE, AUXILIAR Y ADMINISTRATIVO DE LAS II.EE. PUBLICAS DE LA JURISDICCIÓN DEL CALLAO (	070102 : BELLAVISTA	060 : INFORME	1 : Muy Alta	Físico	40	30	30	30	30	30	30	30	30	30	30	40	380
					Financiero S/.	44,128	44,128	44,128	44,128	44,128	44,128	44,128	44,128	44,128	44,128	44,128	44,128	529,536
AOI00121100511	REGISTRO DE CUADRO DE HORAS EN NEXUS	070102 : BELLAVISTA	036 : DOCUMENTO	1 : Muy Alta	Físico	50	0	0	0	0	0	0	0	0	0	0	0	50
					Financiero S/.	44,128	44,128	44,128	44,128	44,128	44,128	44,128	44,128	44,128	44,128	44,128	44,123	529,531
AOI00121100512	EJECUCION DE PROCEDIMIENTOS DISCIPLINARIOS AL PERSONAL ADMINISTRATIVO	070102 : BELLAVISTA	052 : EXPEDIENTE PROCESADO	1 : Muy Alta	Físico	7	6	6	6	6	7	6	6	6	7	6	6	75
					Financiero S/.	895	895	895	895	895	895	895	895	895	895	895	1,000	10,845
AOI00121100514	PROYECCION DE RESOLUCIONES DIRECTORALES PARA EL OTORGAMIENTO DE BONIFICACION Y/O BENEFICIOS	070102 : BELLAVISTA	060 : INFORME	1 : Muy Alta	Físico	7	7	7	7	7	7	7	7	7	7	7	7	84
					Financiero S/.	44,128	44,128	44,128	44,128	44,128	44,128	44,128	44,128	44,128	44,128	44,127	44,153	529,560
AOI00121100537	ELABORACIÓN OPORTUNA DE PLANILLAS DE HABERES DEL PERSONAL ACTIVO SEDE DREC	070102 : BELLAVISTA	137 : PLANILLA	1 : Muy Alta	Físico	1	1	1	1	1	1	1	1	1	1	1	1	12
					Financiero S/.	43,233	43,233	43,233	43,233	43,233	43,233	43,233	43,233	43,233	43,233	43,233	43,286	518,849

ES COPIA FIEL DEL ORIGINAL

CARLOS ALEJANDRO MORA PUMA
FEDATARIO ALTERNO
GOBIERNO REGIONAL DEL CALLAO

Reg. ..... Fecha: 09 ENE. 2024

Unidad Ejecutora : 001211: REGION CALLAO - EDUCACION CALLAO -

Centro de Costo: 05.06 - OFICINA DE SERVICIO SOCIAL

OEI.08 FORTALECER LA GESTIÓN INSTITUCIONAL

AEI.08.05 PROCESOS DE MODERNIZACIÓN DE LA GESTIÓN PÚBLICA IMPLEMENTADA EN EL GOBIERNO REGIONAL DEL CALLAO

COD.	Actividad Operativa / Inversiones	Ubigeo	U.M.	Prioridad	Meta	PROGRAMACION 1	2	3	4	5	6	7	8	9	10	11	12	Total Anual
AOI00121100292	TALLER DE CAPACITACIÓN EN LOS TRAMITES DE ESSALUD - GESTIONES ADMINISTRATIVAS,OBLIGATORIEDAD DE LICENCIAS Y SUBSIDIOS	070102 : BELLAVISTA	088 : PERSONA CAPACITADA	1 : Muy Alta	Físico	0	0	0	150	0	0	0	0	150	0	0	0	300
					Financiero S/.	2,687	2,687	2,687	2,687	2,687	2,687	2,687	2,687	2,687	2,687	2,687	2,687	32,244
AOI00121100411	ORGANIZAR Y EJECUTAR PROGRAMAS DE SALUD PREVENTIVO (CAMPAÑAS DE SALUD PARA EL PERSONAL DE LA SEDE DREC)	070102 : BELLAVISTA	087 : PERSONA ATENDIDA	1 : Muy Alta	Físico	0	100	0	100	0	0	100	0	0	100	0	0	400
					Financiero S/.	2,687	2,687	2,687	2,687	2,687	2,687	2,687	2,687	2,687	2,687	2,687	2,692	32,249
AOI00121100412	GESTION DEL TRABAJO SOCIAL (SUBSIDIOS, INSCRIPCIONES, REGISTROS, LICENCIAS, ATENCIÓN DE CASOS SOCIALES)	070101 : CALLAO	060 : INFORME	1 : Muy Alta	Físico	91	91	91	91	91	91	91	91	91	91	91	91	1092
					Financiero S/.	216,169	216,169	216,169	216,169	216,169	216,169	216,169	216,169	216,169	216,169	216,169	216,174	2,594,033
AOI00121100414	EJECUCION DE PROGRAMAS EN BENEFICIO DEL PERSONAL DE LA DREC (ALIMENTACIÓN, UNIFORME INSTITUCIONAL, Y OTROS)	070102 : BELLAVISTA	060 : INFORME	1 : Muy Alta	Físico	3	2	2	2	3	2	2	1	1	1	3	1	23
					Financiero S/.	2,687	2,687	2,687	2,687	2,687	2,687	2,687	2,687	2,687	2,687	2,687	2,697	32,254
AOI00121100415	DESARROLLAR CURSOS DE CAPACITACION DE SERVICIO SOCIAL, Y EJECUCION DE CAMPAÑAS, DIRIGIDO AL PERSONAL DE LAS II.EE. DE LA JURISDICCIÓN DEL CALLAO	070101 : CALLAO	087 : PERSONA ATENDIDA	1 : Muy Alta	Físico	0	0	200	0	200	200	200	200	200	200	0	0	1400
					Financiero S/.	2,687	2,687	2,687	2,687	2,687	2,687	2,687	2,687	2,687	2,687	2,687	2,700	32,257

GOBIERNO REGIONAL CALLAO

Firmado digitalmente por TORRES BERMUDEZ Victor Alberto FAU 20505703554 soft
Motivo: Doy V° B°
Fecha: 05.01.2024 13:13:00 -05:00

Unidad Ejecutora : 001211: REGION CALLAO - EDUCACION CALLAO -

Centro de Costo: 05.07 - PATRIMONIO

OEI.08 FORTALECER LA GESTIÓN INSTITUCIONAL

AEI.08.05 PROCESOS DE MODERNIZACIÓN DE LA GESTIÓN PÚBLICA IMPLEMENTADA EN EL GOBIERNO REGIONAL DEL CALLAO

COD.	Actividad Operativa / Inversiones	Ubigeo	U.M.	Prioridad	Meta	PROGRAMACION 1	2	3	4	5	6	7	8	9	10	11	12	Total Anual
AOI00121100479	CONTROL PATRIMONIAL DE BIENES, MUEBLES E INMUEBLES DE LAS II.EE. Y SEDE	070102 : BELLAVISTA	599 : ACTA	1 : Muy Alta	Físico	0	0	0	0	0	0	1	0	0	0	0	1	2
					Financiero S/.	2,150	2,150	2,150	2,150	2,150	2,150	2,150	2,150	2,150	2,150	2,150	2,150	25,800
AOI00121100480	INVENTARIO DE BIENES, MUEBLES E INMUEBLES	070102 : BELLAVISTA	530 : BIEN	1 : Muy Alta	Físico	150000	0	0	0	0	0	0	0	0	0	0	0	150000
					Financiero S/.	2,150	2,150	2,150	2,150	2,150	2,150	2,150	2,150	2,150	2,150	2,150	2,150	25,800
AOI00121100481	CONCILIACION CONTABLE DE BIENES PATRIMONIALES	070102 : BELLAVISTA	599 : ACTA	1 : Muy Alta	Físico	1	1	1	1	1	1	1	1	1	1	1	1	12
					Financiero S/.	2,150	2,150	2,150	2,150	2,150	2,150	2,150	2,150	2,150	2,150	2,150	2,150	25,800
AOI00121100482	REGISTRO PATRIMONIAL DE BIENES MUEBLES E INMUEBLES	070102 : BELLAVISTA	036 : DOCUMENTO	1 : Muy Alta	Físico	250	0	0	0	0	0	0	0	0	0	0	0	250
					Financiero S/.	2,150	2,150	2,150	2,150	2,150	2,150	2,150	2,150	2,150	2,150	2,150	2,150	25,800
AOI00121100483	REPORTE FISICO DE BIENES PATRIMONIALES DE LAS II.EE. Y DREC	070102 : BELLAVISTA	060 : INFORME	1 : Muy Alta	Físico	0	0	0	0	1	0	0	0	0	0	0	0	1
					Financiero S/.	2,150	2,150	2,150	2,150	2,150	2,150	2,150	2,150	2,150	2,150	2,150	2,154	25,804

Unidad Ejecutora : 001211: REGION CALLAO - EDUCACION CALLAO -

Centro de Costo: 05.09 - ALMACEN

OEI.01 MEJORAR LA ATENCIÓN INTEGRAL DE LOS SERVICIOS DE EDUCACIÓN A LA POBLACIÓN

AEI.01.01 DOTACIÓN DE MATERIALES EDUCATIVOS DE MANERA OPORTUNA A INSTITUCIONES EDUCATIVAS PÚBLICAS DE INICIAL

COD.	Actividad Operativa / Inversiones	Ubigeo	U.M.	Prioridad	Meta	PROGRAMACION 1	2	3	4	5	6	7	8	9	10	11	12	Total Anual
AOI00121100475	DISTRIBUIR Y REDISTRIBUIR DE MANERA OPORTUNA MATERIALES EDUCATIVOS DE LA DOTACIÓN 2021, TRANSFERIDOS POR EL MINEDU PARA LAS II.EE. PUBLICAS (DISTRIBUCION DE FORMATOS TECNICOS PEDAGOGICOS Y OTROS MATERIALES EDUCATIVOS (ALMACEN DEL MINEDU)	070102 : BELLAVISTA	036 : DOCUMENTO	1 : Muy Alta	Físico	0	2000	0	0	0	0	0	0	0	0	0	0	2000
					Financiero S/.	2,687	2,687	2,687	2,687	2,687	2,687	2,687	2,687	2,687	2,687	2,687	2,687	32,244

OEI.08 FORTALECER LA GESTIÓN INSTITUCIONAL

AEI.08.04 SISTEMA DE GESTIÓN INSTITUCIONAL EFICIENTE EN EL GOBIERNO REGIONAL DEL CALLAO

COD.	Actividad Operativa / Inversiones	Ubigeo	U.M.	Prioridad	Meta	PROGRAMACION 1	2	3	4	5	6	7	8	9	10	11	12	Total Anual
AOI00121100476	PROCEDIMIENTOS DE ALMACEN (RECEPCIONAR PECOSAS DEL MINEDU (NEAS) Y REINGRESOS AL SIGA, O/C., ACTAS CONTABLES Y DE TRANSF. A OTRAS UNID. EJECUTORAS, PEDIDOS INTERNOS, EXP. EXTERNOS).	070102 : BELLAVISTA	036 : DOCUMENTO	1 : Muy Alta	Físico	0	800	0	0	0	0	0	0	0	0	0	0	800
					Financiero S/.	2,687	2,687	2,687	2,687	2,687	2,687	2,687	2,687	2,687	2,687	2,687	2,687	32,244
AOI00121100477	CONCILIACION Y EMISION DE ACTAS CONTABLES CON LAS UNID. EJEC. DEL MINEDU, POR LOS BIENES CORRIENTES Y DE CAPITAL.	070102 : BELLAVISTA	599 : ACTA	1 : Muy Alta	Físico	0	0	0	0	0	1	0	0	0	0	0	1	2
					Financiero S/.	2,687	2,687	2,687	2,687	2,687	2,687	2,687	2,687	2,687	2,687	2,687	2,687	32,244
AOI00121100478	RECEPCIONAR, ALMACENAR Y DISTRIBUIR LOS BIENES ADQUIRIDOS RECIBIDOS PARA LA SEDE DREC E II.EE. DE LA JURISDICCION DE LA DREC.	070102 : BELLAVISTA	036 : DOCUMENTO	1 : Muy Alta	Físico	0	1000	0	0	0	0	0	0	0	0	0	0	1000
					Financiero S/.	2,687	2,687	2,687	2,687	2,687	2,687	2,687	2,687	2,687	2,687	2,687	2,715	32,272

Unidad Ejecutora : 001211: REGION CALLAO - EDUCACION CALLAO -

Centro de Costo: 06.01 - DIRECCIÓN DE GESTIÓN PEDAGÓGICA

ES COPIA FIEL DEL ORIGINAL

CARLOS ALEJANDRO MORA PUR
FEDATARIO ALTERNO
GOBIERNO REGIONAL DEL CALLAO
Reg. ..... Fecha: 09 ENE. 2024

OEI.01 MEJORAR LA ATENCIÓN INTEGRAL DE LOS SERVICIOS DE EDUCACIÓN A LA POBLACIÓN

AEI.01.02 PROGRAMAS DE APRENDIZAJE DE MANERA PERMANENTE Y OPORTUNA A LOS ALUMNOS DE LA PROVINCIA CONSTITUCIONAL DEL CALLAO

COD.	Actividad Operativa / Inversiones	Ubigeo	U.M.	Prioridad	Meta	PROGRAMACION 1	2	3	4	5	6	7	8	9	10	11	12	Total Anual
AOI00121100327	GESTION DEL PROGRAMA	070102 : BELLAVISTA	001 : ACCION	1 : Muy Alta	Fisico	1	1	1	1	1	1	1	1	1	1	1	1	12
					Financiero S/.	0	0	0	0	0	0	0	0	0	0	0	0	0
AOI00121100437	DESARROLLO DE SERVICIOS PEDAGÓGICOS ESPECIALIZADOS	070102 : BELLAVISTA	001 : ACCION	1 : Muy Alta	Fisico	1	1	1	1	1	1	1	1	1	1	1	1	12
					Financiero S/.	9,793	9,793	9,793	9,793	9,793	9,793	9,793	9,793	9,793	9,793	9,793	9,807	117,530
AOI00121100438	FORTALECIMIENTO DE HABILIDADES PSICOSOCIALES EN ESCOLARES	070102 : BELLAVISTA	408 : ESTUDIANTES	1 : Muy Alta	Fisico	0	0	0	0	0	0	0	0	0	4000	5000	7000	16000
					Financiero S/.	3,765	3,765	3,765	3,765	3,765	3,765	3,765	3,765	3,765	3,765	3,765	3,765	45,177
AOI00121100440	CAPACITACION A DOCENTES TUTORES DE LA INSTITUCIONES EDUCATIVAS FOCALIZADAS POR EL PROGRAMA PRESUPUESTAL 0051	070102 : BELLAVISTA	240 : DOCENTE	1 : Muy Alta	Fisico	0	0	0	0	475	0	0	0	0	0	0	0	475
					Financiero S/.	12,499	12,499	12,499	12,499	12,499	12,499	12,499	12,499	12,499	12,499	12,499	12,499	149,988
AOI00121100441	TALLERES DE ESTRATEGIAS SOCIOEDUCATIVAS PARA LA INTERVENCION CON GRUPOS DE RIESGO DE LAS INSTITUCIONES EDUCATIVAS FOCALIZADAS DEL PP0051	070102 : BELLAVISTA	486 : TALLER	1 : Muy Alta	Fisico	0	0	0	0	0	0	0	0	0	8	12	6	26
					Financiero S/.	12,499	12,499	12,499	12,499	12,499	12,499	12,499	12,499	12,499	12,499	12,499	12,499	149,988
AOI00121100442	TALLER DE FAMILIAS FUERTES :AMOR Y LIMITES DEL PP0051	070102 : BELLAVISTA	056 : FAMILIA	1 : Muy Alta	Fisico	0	0	0	0	0	0	0	0	0	50	150	60	260
					Financiero S/.	12,499	12,499	12,499	12,499	12,499	12,499	12,499	12,499	12,499	12,499	12,521	12,499	150,010

OEI.01 MEJORAR LA ATENCIÓN INTEGRAL DE LOS SERVICIOS DE EDUCACIÓN A LA POBLACIÓN

AEI.01.05 FORMACIÓN CULTURAL Y DEPORTIVA INCLUSIVA A LA POBLACIÓN DE LA PROVINCIA CONSTITUCIONAL DEL CALLAO

COD.	Actividad Operativa / Inversiones	Ubigeo	U.M.	Prioridad	Meta	PROGRAMACION 1	2	3	4	5	6	7	8	9	10	11	12	Total Anual
AOI00121100525	DESARROLLO DE LA PROMOCION ESCOLAR CULTURA Y DEPORTE	070102 : BELLAVISTA	049 : EVENTO DEPORTIVO	2 : Alta	Fisico	0	0	0	0	1	0	0	0	0	0	0	0	1
					Financiero S/.	19,116	19,116	19,116	19,116	19,116	19,116	19,116	19,116	19,120	19,120	19,126	19,146	229,440

OEI.08 FORTALECER LA GESTIÓN INSTITUCIONAL

AEI.08.04 SISTEMA DE GESTIÓN INSTITUCIONAL EFICIENTE EN EL GOBIERNO REGIONAL DEL CALLAO

COD.	Actividad Operativa / Inversiones	Ubigeo	U.M.	Prioridad	Meta	PROGRAMACION 1	2	3	4	5	6	7	8	9	10	11	12	Total Anual
AOI00121100336	DIRIGIR, COORDINAR, ORIENTAR Y SUPERVISAR LAS ACCIONES PEDAGÓGICAS, Y GARANTIZAR EL CUMPLIMIENTO DE LA POLÍTICA EDUCATIVA NACIONAL Y REGIONAL, ORIENTANDO A LAS INSTANCIAS DE GESTIÓN EDUCATIVAS DESCENTRALIZADAS EN EL MARCO DE LA NORMATIVIDAD VIGENTE Y DE LOS REQUERIMIENTOS DE MODELOS DE ATENCIÓN ESPECÍFICOS GENERADOS PARA ASEGURAR UNA EDUCACIÓN DE CALIDAD CON EQUIDAD.	070102 : BELLAVISTA	001 : ACCION	1 : Muy Alta	Fisico	1	1	1	1	1	1	1	1	1	1	1	1	12
					Financiero S/.	226,919	226,919	226,919	226,919	226,919	226,919	226,919	226,919	226,919	226,919	226,919	226,928	2,723,037

Unidad Ejecutora : 001211: REGION CALLAO - EDUCACION CALLAO -

Centro de Costo: 06.02 - NIVEL INICIAL

OEI.01 MEJORAR LA ATENCIÓN INTEGRAL DE LOS SERVICIOS DE EDUCACIÓN A LA POBLACIÓN

AEI.01.01 DOTACIÓN DE MATERIALES EDUCATIVOS DE MANERA OPORTUNA A INSTITUCIONES EDUCATIVAS PÚBLICAS DE INICIAL

COD.	Actividad Operativa / Inversiones	Ubigeo	U.M.	Prioridad	Meta	PROGRAMACION 1	2	3	4	5	6	7	8	9	10	11	12	Total Anual
AOI00121100001	DISTRIBUCIÓN OPORTUNA DE MATERIALES A ESTUDIANTES DE EDUCACIÓN BÁSICA REGULAR - NIVEL INICIAL	070102 : BELLAVISTA	408 : ESTUDIANTES	2 : Alta	Fisico	0	14751	0	0	0	0	0	0	0	0	0	0	14751
					Financiero S/.	2,058	2,058	2,058	2,058	2,058	2,058	2,058	2,058	2,058	2,058	2,058	2,058	24,696

OEI.01 MEJORAR LA ATENCIÓN INTEGRAL DE LOS SERVICIOS DE EDUCACIÓN A LA POBLACIÓN

AEI.01.02 PROGRAMAS DE APRENDIZAJE DE MANERA PERMANENTE Y OPORTUNA A LOS ALUMNOS DE LA PROVINCIA CONSTITUCIONAL DEL CALLAO

COD.	Actividad Operativa / Inversiones	Ubigeo	U.M.	Prioridad	Meta	PROGRAMACION 1	2	3	4	5	6	7	8	9	10	11	12	Total Anual
AOI00121100179	CONTRATACION OPORTUNA Y PAGO DEL PERSONAL DOCENTE Y PROMOTORAS DE LAS INSTITUCIONES EDUCATIVAS DE EDUCACION BASICA REGULAR.	070102 : BELLAVISTA	236 : INSTITUCION EDUCATIVA	1 : Muy Alta	Fisico	76	0	0	0	0	0	0	0	0	0	0	0	76
					Financiero S/.	3,647,796	3,647,796	3,647,796	3,647,796	3,647,796	3,647,796	3,647,796	3,647,796	3,647,796	3,647,796	3,647,796	3,647,798	43,773,554
AOI00121100181	CONTRATACION OPORTUNA Y PAGO DEL PERSONAL ADMINISTRATIVO Y DE APOYO DE LAS INSTITUCIONES EDUCATIVAS DE EDUCACION BASICA REGULAR	070102 : BELLAVISTA	236 : INSTITUCION EDUCATIVA	1 : Muy Alta	Fisico	76	0	0	0	0	0	0	0	0	0	0	0	76
					Financiero S/.	420,540	420,540	420,540	420,540	420,540	420,540	420,540	420,540	420,540	420,540	420,540	420,551	5,046,491
AOI00121100429	GESTIÓN DEL PROGRAMA	070102 : BELLAVISTA	001 : ACCION	1 : Muy Alta	Fisico	1	1	1	1	1	1	1	1	1	1	1	1	12
					Financiero S/.	0	0	0	0	0	0	0	0	0	0	0	0	0

OEI.01 MEJORAR LA ATENCIÓN INTEGRAL DE LOS SERVICIOS DE EDUCACIÓN A LA POBLACIÓN

AEI.01.04 INFRAESTRUCTURA EDUCATIVA EN CONDICIONES ADECUADAS PARA SU FUNCIONAMIENTO EN LA PROVINCIA CONSTITUCIONAL DEL CALLAO

GOBIERNO REGIONAL CALLAO

Firmado digitalmente por TORRES BERMUDEZ Victor Alberto FAU 20506703554 soft
Motivo: Doy V° B°
Fecha: 05.01.2024 13:13:22 -05:00

ES COPIA FIEL DEL ORIGINAL

CARLOS ALEJANDRO MORA PUMA
FEDATARIO ALTERNO
GOBIERNO REGIONAL DEL CALLAO
Reg. ..... Fecha: 09 ENE. 2024

POI según Centro de Costo

COD.	Actividad Operativa / Inversiones	Ubigeo	U.M.	Prioridad	Meta	PROGRAMACION 1	2	3	4	5	6	7	8	9	10	11	12	Total Anual
AOI00121100002	MANTENIMIENTO Y OPERACIÓN DE LOCALES ESCOLARES DE INSTITUCIONES EDUCATIVAS DE EDUCACIÓN BÁSICA REGULAR, BRINDAR CONDICIONES ADECUADAS PARA EL FUNCIONAMIENTO DE II.EE. (NIVEL INICIAL)	070100 : MULTIDISTRITAL	236 : INSTITUCION EDUCATIVA	1 : Muy Alta	Físico	76	0	0	0	0	0	0	0	0	0	0	0	76
					Financiero S/.	56,242	56,242	56,242	56,242	56,242	56,242	56,242	56,242	56,242	56,242	56,242	56,246	674,908

Unidad Ejecutora : 001211: REGION CALLAO - EDUCACION CALLAO -

Centro de Costo: 06.03 - NIVEL PRIMARIA

OEI.01 MEJORAR LA ATENCIÓN INTEGRAL DE LOS SERVICIOS DE EDUCACIÓN A LA POBLACIÓN

AEI.01.01 DOTACIÓN DE MATERIALES EDUCATIVOS DE MANERA OPORTUNA A INSTITUCIONES EDUCATIVAS PÚBLICAS DE INICIAL

COD.	Actividad Operativa / Inversiones	Ubigeo	U.M.	Prioridad	Meta	PROGRAMACION 1	2	3	4	5	6	7	8	9	10	11	12	Total Anual
AOI00121100012	DISTRIBUCIÓN OPORTUNA DE MATERIAL Y RECURSOS EDUCATIVOS PARA ESTUDIANTES DE EDUCACION BASICA REGULAR - PRIMARIA	070102 : BELLAVISTA	408 : ESTUDIANTES	1 : Muy Alta	Físico	36393	0	0	0	0	0	0	0	0	0	0	0	36393
					Financiero S/.	4,552	4,552	4,552	4,552	4,552	4,552	4,552	4,552	4,552	4,552	4,552	4,552	54,624
AOI00121100404	DOTACIÓN DE MATERIAL Y RECURSOS EDUCATIVOS PARA DOCENTES Y AULAS DE EDUCACIÓN BÁSICA REGULAR (NIVEL PRIMARIO)	070102 : BELLAVISTA	007 : AULA	1 : Muy Alta	Físico	0	0	2020	0	0	0	0	0	0	0	0	0	2020
					Financiero S/.	1,323	1,323	1,323	1,323	1,323	1,323	1,323	1,323	1,323	1,323	1,323	1,324	15,877

OEI.01 MEJORAR LA ATENCIÓN INTEGRAL DE LOS SERVICIOS DE EDUCACIÓN A LA POBLACIÓN

AEI.01.02 PROGRAMAS DE APRENDIZAJE DE MANERA PERMANENTE Y OPORTUNA A LOS ALUMNOS DE LA PROVINCIA CONSTITUCIONAL DEL CALLAO

GOBIERNO REGIONAL CALLAO

Firmado digitalmente por TORRES BERMUDEZ Victor Alberto FAU 20505703554 soft
Motivo: Doy V° B°
Fecha: 05.01.2024 13:13:42 -05:00

COD.	Actividad Operativa / Inversiones	Ubigeo	U.M.	Prioridad	Meta	PROGRAMACION 1	2	3	4	5	6	7	8	9	10	11	12	Total Anual
AOI00121100184	CONTRATACION OPORTUNA Y PAGO DEL PERSONAL DOCENTE Y PROMOTORAS DE LAS INSTITUCIONES EDUCATIVAS DE EDUCACION BASICA REGULAR	070102 : BELLAVISTA	236 : INSTITUCION EDUCATIVA	1 : Muy Alta	Físico	76	0	0	0	0	0	0	0	0	0	0	0	76
					Financiero S/.	6,511,666	6,511,666	6,511,666	6,511,666	6,511,666	6,511,666	6,511,666	6,511,666	6,511,666	6,511,666	6,511,666	6,511,670	78,139,996
AOI00121100186	CONTRATACION OPORTUNA Y PAGO DEL PERSONAL ADMINISTRATIVO Y DE APOYO DE LAS INSTITUCIONES EDUCATIVAS DE EDUCACION BASICA REGULAR.	070102 : BELLAVISTA	236 : INSTITUCION EDUCATIVA	1 : Muy Alta	Físico	76	0	0	0	0	0	0	0	0	0	0	0	76
					Financiero S/.	601,046	601,046	601,046	601,046	601,046	601,046	601,046	601,046	601,046	601,046	601,046	601,061	7,212,567
AOI00121100527	EVALUACION DEL DESEMPEÑO DOCENTE	070102 : BELLAVISTA	200 : DOCENTE EVALUADO	1 : Muy Alta	Físico	0	0	1560	0	0	0	0	0	0	0	0	0	1560
					Financiero S/.	0	0	0	0	0	0	0	0	0	0	0	0	0

OEI.01 MEJORAR LA ATENCIÓN INTEGRAL DE LOS SERVICIOS DE EDUCACIÓN A LA POBLACIÓN

AEI.01.04 INFRAESTRUCTURA EDUCATIVA EN CONDICIONES ADECUADAS PARA SU FUNCIONAMIENTO EN LA PROVINCIA CONSTITUCIONAL DEL CALLAO

COD.	Actividad Operativa / Inversiones	Ubigeo	U.M.	Prioridad	Meta	PROGRAMACION 1	2	3	4	5	6	7	8	9	10	11	12	Total Anual
AOI00121100006	MANTENIMIENTO Y OPERACIÓN DE LOCALES ESCOLARES DE INSTITUCIONES EDUCATIVAS DE EDUCACIÓN BASCA REGULAR CON CONDICIONES ADECUADAS PARA SU FUNCIONAMIENTO - INFRAESTRUCTURA, MOBILIARIO Y EQUIPAMIENTO ADECUADO Y OPORTUNO DEL SISTEMA EDUCATIVO - NIVEL PRIMARIA	070101 : CALLAO	236 : INSTITUCION EDUCATIVA	1 : Muy Alta	Físico	76	0	0	0	0	0	0	0	0	0	0	0	76
					Financiero S/.	95,198	95,198	95,198	95,198	95,198	95,198	95,198	95,198	95,198	95,198	95,198	95,206	1,142,384

Unidad Ejecutora : 001211: REGION CALLAO - EDUCACION CALLAO -

Centro de Costo: 06.04 - NIVEL SECUNDARIA

OEI.01 MEJORAR LA ATENCIÓN INTEGRAL DE LOS SERVICIOS DE EDUCACIÓN A LA POBLACIÓN

AEI.01.01 DOTACIÓN DE MATERIALES EDUCATIVOS DE MANERA OPORTUNA A INSTITUCIONES EDUCATIVAS PÚBLICAS DE INICIAL

COD.	Actividad Operativa / Inversiones	Ubigeo	U.M.	Prioridad	Meta	PROGRAMACION 1	2	3	4	5	6	7	8	9	10	11	12	Total Anual
AOI00121100081	DOTACIÓN DE MATERIAL Y RECURSOS EDUCATIVOS PARA ESTUDIANTES DE EDUCACIÓN BÁSICA REGULAR (NIVEL SECUNDARIA)	070102 : BELLAVISTA	408 : ESTUDIANTES	1 : Muy Alta	Físico	25519	0	0	0	0	0	0	0	0	0	0	0	25519
					Financiero S/.	3,262	3,262	3,262	3,262	3,262	3,262	3,262	3,262	3,262	3,262	3,262	3,262	39,148

OEI.01 MEJORAR LA ATENCIÓN INTEGRAL DE LOS SERVICIOS DE EDUCACIÓN A LA POBLACIÓN

AEI.01.02 PROGRAMAS DE APRENDIZAJE DE MANERA PERMANENTE Y OPORTUNA A LOS ALUMNOS DE LA PROVINCIA CONSTITUCIONAL DEL CALLAO

COD.	Actividad Operativa / Inversiones	Ubigeo	U.M.	Prioridad	Meta	PROGRAMACION 1	2	3	4	5	6	7	8	9	10	11	12	Total Anual
AOI00121100173	CONTRATACIÓN OPORTUNA Y PAGO DEL PERSONAL DOCENTE Y PROMOTORAS DE LAS INSTITUCIONES EDUCATIVAS DE EDUCACIÓN BÁSICA REGULAR (NIVEL SECUNDARIA)	070102 : BELLAVISTA	236 : INSTITUCION EDUCATIVA	1 : Muy Alta	Físico	44	0	0	0	0	0	0	0	0	0	0	0	44
					Financiero S/.	7,018,078	7,018,078	7,018,078	7,018,078	7,018,078	7,018,078	7,018,078	7,018,078	7,018,078	7,018,078	7,018,078	7,018,082	84,216,940
AOI00121100174	CONTRATACIÓN OPORTUNA Y PAGO DEL PERSONAL ADMINISTRATIVO Y DE APOYO DE LAS INSTITUCIONES EDUCATIVAS DE EDUCACIÓN BÁSICA REGULAR	070102 : BELLAVISTA	236 : INSTITUCION EDUCATIVA	1 : Muy Alta	Físico	44	0	0	0	0	0	0	0	0	0	0	0	44
					Financiero S/.	911,367	911,367	911,367	911,367	911,367	911,367	911,367	911,367	911,367	911,367	911,367	911,369	[illegible]

ES COPIA FIEL DEL ORIGINAL
CARLOS ALEJANDRO MORA PUMA
FEDATARIO ALTERNO
GOBIERNO REGIONAL CALLAO
Reg. 02 Fecha: 09 ENE. 2024

AOI00121100323 GESTION DEL PROGRAMA	070102 : BELLAVISTA	001 : ACCION	1 : Muy Alta	Físico	1	1	1	1	1	1	1	1	1	1	1	1	1	12
				Financiero S/.	0	0	8,500	8,500	8,500	8,500	8,500	8,500	8,500	8,500	8,500	8,496	85,000	
AOI00121100568 GESTION DEL CURRICULO	070102 : BELLAVISTA	240 : DOCENTE	1 : Muy Alta	Físico	20	20	20	20	20	20	20	20	20	20	20	20	240	
				Financiero S/.	7,720	7,720	7,720	7,720	7,720	7,720	7,720	7,720	7,720	7,720	7,720	7,720	92,635	

OEI.01 MEJORAR LA ATENCIÓN INTEGRAL DE LOS SERVICIOS DE EDUCACIÓN A LA POBLACIÓN

AEI.01.04 INFRAESTRUCTURA EDUCATIVA EN CONDICIONES ADECUADAS PARA SU FUNCIONAMIENTO EN LA PROVINCIA CONSTITUCIONAL DEL CALLAO

COD.	Actividad Operativa / Inversiones	Ubigeo	U.M.	Prioridad	Meta	PROGRAMACION 1	2	3	4	5	6	7	8	9	10	11	12	Total Anual
AOI00121100080	MANTENIMIENTO Y OPERACIÓN DE LOCALES ESCOLARES DE INSTITUCIONES EDUCATIVAS DE EDUCACIÓN BASICA REGULAR CON CONDICIONES ADECUADAS PARA SU FUNCIONAMIENTOÇ	070102 : BELLAVISTA	236 : INSTITUCION EDUCATIVA	1 : Muy Alta	Físico	0	0	44	0	0	0	3	0	0	0	0	0	44
					Financiero S/.	80,830	80,830	80,830	80,830	80,830	80,830	80,830	80,830	80,830	80,830	80,830	80,837	969,967

Unidad Ejecutora : 001211: REGION CALLAO - EDUCACION CALLAO -

Centro de Costo: 06.05 - EDUCACIÓN BÁSICA ESPECIAL CEBE

OEI.01 MEJORAR LA ATENCIÓN INTEGRAL DE LOS SERVICIOS DE EDUCACIÓN A LA POBLACIÓN

AEI.01.01 DOTACIÓN DE MATERIALES EDUCATIVOS DE MANERA OPORTUNA A INSTITUCIONES EDUCATIVAS PÚBLICAS DE INICIAL

COD.	Actividad Operativa / Inversiones	Ubigeo	U.M.	Prioridad	Meta	PROGRAMACION 1	2	3	4	5	6	7	8	9	10	11	12	Total Anual
AOI00121100121	DOTACION DE MATERIALES Y EQUIPOS EDUCATIVOS PARA PROGRAMAS DE INTERVENCION TEMPRANA	070102 : BELLAVISTA	236 : INSTITUCION EDUCATIVA	1 : Muy Alta	Físico	0	7	0	0	0	0	0	0	0	0	0	0	7
					Financiero S/.	346	346	346	346	346	346	346	346	346	346	350	350	4,160

OEI.01 MEJORAR LA ATENCIÓN INTEGRAL DE LOS SERVICIOS DE EDUCACIÓN A LA POBLACIÓN

AEI.01.02 PROGRAMAS DE APRENDIZAJE DE MANERA PERMANENTE Y OPORTUNA A LOS ALUMNOS DE LA PROVINCIA CONSTITUCIONAL DEL CALLAO

COD.	Actividad Operativa / Inversiones	Ubigeo	U.M.	Prioridad	Meta	PROGRAMACION 1	2	3	4	5	6	7	8	9	10	11	12	Total Anual
AOI00121100118	ASISTENCIA A FAMILIAS DE ESTUDIANTES DE INSTITUCIONES EDUCATIVAS INCLUSIVAS PARA PARTICIPACION EN PROCESO EDUCATIVO	070102 : BELLAVISTA	056 : FAMILIA	1 : Muy Alta	Físico	0	0	1230	0	0	0	0	0	0	0	0	0	1230
					Financiero S/.	0	0	0	0	0	0	0	0	0	0	0	0	0
AOI00121100120	ASISTENCIA A FAMILIAS DE ESTUDIANTES DE LOS PROGRAMAS DE INTERVENCION TEMPRANA PARA PARTICIPACION EN EL PROCESO EDUCATIVO	070102 : BELLAVISTA	056 : FAMILIA	1 : Muy Alta	Físico	0	0	1230	0	0	0	0	0	0	0	0	0	1230
					Financiero S/.	0	0	0	0	0	0	0	0	0	0	0	0	0
AOI00121100122	DOTACION DE MATERIALES Y EQUIPOS EDUCATIVOS PARA CENTROS DE EDUCACION BASICA ESPECIAL Y CENTROS DE RECURSOS	070102 : BELLAVISTA	236 : INSTITUCION EDUCATIVA	1 : Muy Alta	Físico	0	21	21	0	0	0	0	0	0	0	0	0	21
					Financiero S/.	1,975	1,975	1,975	1,975	1,975	1,975	1,975	1,975	1,975	1,975	1,975	1,976	23,701
AOI00121100259	CONTRATACIÓN OPORTUNA Y PAGO DE PERSONAL PARA ATENCIÓN DE PROGRAMAS DE INTERVENCIÓN TEMPRANA	070102 : BELLAVISTA	236 : INSTITUCION EDUCATIVA	1 : Muy Alta	Físico	9	0	0	0	0	0	0	0	0	0	0	0	9
					Financiero S/.	7,819	7,819	7,819	7,819	7,819	7,819	7,819	7,819	7,819	7,819	7,820	7,819	93,829
AOI00121100261	CONTRATACION OPORTUNA Y PAGO DE PERSONAL EN INSTITUCIONES EDUCATIVAS INCLUSIVAS, CENTROS DE EDUCACION BASICA ESPECIAL Y CENTROS DE RECURSOS	070100 : MULTIDISTRITAL	086 : PERSONA	1 : Muy Alta	Físico	2	2	2	2	2	2	2	2	2	2	2	2	24
					Financiero S/.	482,991	482,991	482,991	482,991	482,991	482,991	482,991	482,991	482,991	482,991	482,991	482,994	5,795,895
AOI00121100347	ASISTENCIA TECNICA Y SOPORTE PARA LA GESTION PEDAGOGICA E INSTITUCIONAL DE LOS CENTROS DE EDUCACION BASICA ESPECIAL	070100 : MULTIDISTRITAL	236 : INSTITUCION EDUCATIVA	1 : Muy Alta	Físico	0	0	0	0	0	0	0	0	0	0	0	0	0
					Financiero S/.	0	0	0	0	0	0	0	0	0	0	0	0	0
AOI00121100532	GESTIÓN DEL PROGRAMA	070102 : BELLAVISTA	001 : ACCION	1 : Muy Alta	Físico	1	1	1	1	1	1	1	1	1	1	1	1	12
					Financiero S/.	0	0	0	0	0	0	0	0	0	0	0	0	0

OEI.01 MEJORAR LA ATENCIÓN INTEGRAL DE LOS SERVICIOS DE EDUCACIÓN A LA POBLACIÓN

AEI.01.04 INFRAESTRUCTURA EDUCATIVA EN CONDICIONES ADECUADAS PARA SU FUNCIONAMIENTO EN LA PROVINCIA CONSTITUCIONAL DEL CALLAO

COD.	Actividad Operativa / Inversiones	Ubigeo	U.M.	Prioridad	Meta	PROGRAMACION 1	2	3	4	5	6	7	8	9	10	11	12	Total Anual
AOI00121100115	MANTENIMIENTO Y ACONDICIONAMIENTO DE ESPACIOS EN LOCALES DE LOS CENTROS DE EDUCACION BASICA ESPECIAL Y CENTROS DE RECURSOS	070100 : MULTIDISTRITAL	182 : LOCAL	1 : Muy Alta	Físico	7	7	7	7	7	7	7	7	7	7	7	7	84
					Financiero S/.	5,558	5,558	5,558	5,558	5,558	5,558	5,558	5,560	5,598	5,758	5,958	8,556	70,339
AOI00121100117	MANTENIMIENTO Y ACONDICIONAMIENTO DE ESPACIOS EN PROGRAMAS DE INTERVENCION TEMPRANA	070100 : MULTIDISTRITAL	536 : LOCAL ESCOLAR	1 : Muy Alta	Físico	7	7	7	7	7	7	7	7	7	7	7	7	84
					Financiero S/.	390	390	390	390	390	390	390	390	390	390	390	393	4,683

OEI.01 MEJORAR LA ATENCIÓN INTEGRAL DE LOS SERVICIOS DE EDUCACIÓN A LA POBLACIÓN

AEI.01.05 FORMACIÓN CULTURAL Y DEPORTIVA INCLUSIVA A LA POBLACIÓN DE LA PROVINCIA CONSTITUCIONAL DEL CALLAO

COD.	Actividad Operativa / Inversiones	Ubigeo	U.M.	Prioridad	Meta	PROGRAMACION 1	2	3	4	5	6	7	8	9	10	11	12	Total Anual
AOI00121100189	DOTACION DE MATERIALES Y EQUIPOS EDUCATIVOS PARA ESTUDIANTES DE INSTITUCIONES EDUCATIVAS INCLUSIVAS	070100 : MULTIDISTRITAL	236 : INSTITUCION EDUCATIVA	1 : Muy Alta	Físico	0	1	1	0	0	0	0	0	0	0	0	0	2
					Financiero S/.	93	93	93	93	93	93	93	93	93	93	93	95	1,118

Unidad Ejecutora : 001211: REGION CALLAO - EDUCACION CALLAO -

GOBIERNO REGIONAL CALLAO

Firmado digitalmente por TORRES BERMUDEZ Victor Alberto FAU 20506703554 soft
Motivo: Doy V° B°
Fecha: 05.01.2024 13:14:09 -05:00

ES COPIA FIEL DEL ORIGINAL

CARLOS ALEJANDRO MORA PUMA
FEDATARIO ALTERNO
GOBIERNO REGIONAL DEL CALLAO
Reg. 83 Fecha: 09 ENE. 2024

POI según Centro de Costo

Centro de Costo: 06.06 - EDUCACION BASICA ALTERNATIVA - EBA

OEI.01 MEJORAR LA ATENCIÓN INTEGRAL DE LOS SERVICIOS DE EDUCACIÓN A LA POBLACIÓN

AEI.01.02 PROGRAMAS DE APRENDIZAJE DE MANERA PERMANENTE Y OPORTUNA A LOS ALUMNOS DE LA PROVINCIA CONSTITUCIONAL DEL CALLAO

COD.	Actividad Operativa / Inversiones	Ubigeo	U.M.	Prioridad	Meta	PROGRAMACION 1	2	3	4	5	6	7	8	9	10	11	12	Total Anual
AOI00121100145	DESARROLLO DE LA EDUCACION PRIMARIA DE ADULTOS (CONTRATACION OPORTUNA Y PAGO DE PERSONAL DE LA EDUCACION PRIMARIA DE ADULTOS)	070102 : BELLAVISTA	236 : INSTITUCION EDUCATIVA	1 : Muy Alta	Fisico	2	2	2	2	2	2	2	2	2	2	2	2	2
					Financiero S/.	52,322	52,322	52,322	52,322	52,322	52,322	52,322	52,322	52,322	52,322	52,322	52,325	627,861
AOI00121100147	ELABORACION OPORTUNA DE LA PLANILLA DEL PAGO DE HABERES DEL PERSONAL DE EDUCACION SECUNDARIA DE ADULTOS	070101 : CALLAO	236 : INSTITUCION EDUCATIVA	1 : Muy Alta	Fisico	21	21	21	21	21	21	21	21	21	21	21	21	21
					Financiero S/.	469,444	357,361	357,361	357,320	357,261	357,061	357,361	357,061	354,361	317,361	357,361	357,361	4,356,678
AOI00121100154	DESARROLLO DEL CICLO AVANZADO DE LA EDUCACIÓN BÁSICA ALTERNATIVA BRINDAR EDUCACIÓN SECUNDARIA DE ADULTOS - PLANILLAS	070101 : CALLAO	137 : PLANILLA	1 : Muy Alta	Fisico	1	1	1	1	1	1	1	1	1	1	1	1	12
					Financiero S/.	5,889	5,889	5,889	5,889	5,889	5,889	5,889	5,889	5,889	5,889	5,889	5,899	70,678
AOI00121100156	DESARROLLO DEL CICLO INTERMEDIO DE LA EDUCACIÓN BÁSICA ALTERNATIVA. BRINDAR EDUCACIÓN SECUNDARIA DE MENORES (DOCENTES) PAGO OPORTUNO DE LAS CONTRIBUCIONES A ESSALUD)	070101 : CALLAO	240 : DOCENTE	2 : Alta	Fisico	58	58	58	58	58	58	58	58	58	58	58	58	58
					Financiero S/.	139	139	139	139	139	139	139	139	139	139	139	139	1,664
AOI00121100258	DESARROLLO DEL CICLO AVANZADO DE LA EDUCACIÓN BÁSICA ALTERNATIVA BRINDAR EDUCACIÓN SECUNDARIA DE ADULTOS	070101 : CALLAO	236 : INSTITUCION EDUCATIVA	2 : Alta	Fisico	1	1	1	1	1	1	1	1	1	1	1	1	1
					Financiero S/.	5,889	5,889	5,889	5,889	5,889	5,889	5,889	5,889	5,889	5,889	5,889	5,889	70,668
AOI00121100350	DESARROLLO DEL CICLO AVANZADO DE LA EDUCACION BASICA ALTERNATIVA EDUCACION SECUNDARIA - PAGO DE LA ASIGNACION POR JORNADA DE TRABAJO ADICIONAL Y ASIGNACION POR CARGO DE MAYOR RESPONSABILIDAD	070102 : BELLAVISTA	236 : INSTITUCION EDUCATIVA	2 : Alta	Fisico	2	2	2	2	2	2	2	2	2	2	2	2	2
					Financiero S/.	5,889	5,889	5,889	5,889	5,889	5,889	5,889	5,889	5,889	5,889	5,889	5,914	70,693
AOI00121100357	DESARROLLO DEL CICLO INTERMEDIO DE LA EDUCACIÓN BÁSICA ALTERNATIVA, (CONTRATACIÓN OPORTUNA DEL PERSONAL DOCENTE EN LA EDUCACION PRIMARIA DE ADULTOS).	070101 : CALLAO	236 : INSTITUCION EDUCATIVA	2 : Alta	Fisico	21	21	21	21	21	21	21	21	21	21	21	21	21
					Financiero S/.	2,431	2,431	2,431	2,431	2,431	2,431	2,431	2,431	2,431	2,431	2,431	2,431	29,172
AOI00121100551	CONTRATO OPORTUNO DE CONTRIBUCIONES ESSALUD PERSONAL DE EDUCACION BASICA ALTERNATIVA - PRIMARIA DE ADULTOS	070102 : BELLAVISTA	240 : DOCENTE	2 : Alta	Fisico	23	0	0	0	0	0	0	0	0	0	0	0	23
					Financiero S/.	2,431	2,431	2,431	2,431	2,431	2,431	2,431	2,431	2,431	2,431	2,431	2,431	29,172
AOI00121100552	CONTRATACION OPORTUNA DE PERSONAL DOCENTE Y PAGO OPORTUNO DE CONTRIBUCIONES DE ESSALUD DE EDUCACION BASICA ALTERNATIVA - EDUCACION SECUNDARIA	070102 : BELLAVISTA	240 : DOCENTE	1 : Muy Alta	Fisico	58	0	0	0	0	0	0	0	0	0	0	0	58
					Financiero S/.	2,431	2,431	2,431	2,431	2,431	2,431	2,431	2,431	2,431	2,431	2,431	2,451	29,192

GOBIERNO REGIONAL CALLAO

Firmado digitalmente por TORRES BERMUDEZ Victor Alberto FAU 20505703564 soft
Motivo: Doy V° B°
Fecha: 05.01.2024 13:14:26 -05:00

Unidad Ejecutora : 001211: REGION CALLAO - EDUCACION CALLAO -

Centro de Costo: 06.07 - EDUCACION SUPERIOR PEDAGOGICA NO UNIVERSITARIA

OEI.01 MEJORAR LA ATENCIÓN INTEGRAL DE LOS SERVICIOS DE EDUCACIÓN A LA POBLACIÓN

AEI.01.02 PROGRAMAS DE APRENDIZAJE DE MANERA PERMANENTE Y OPORTUNA A LOS ALUMNOS DE LA PROVINCIA CONSTITUCIONAL DEL CALLAO

COD.	Actividad Operativa / Inversiones	Ubigeo	U.M.	Prioridad	Meta	PROGRAMACION 1	2	3	4	5	6	7	8	9	10	11	12	Total Anual
AOI00121100386	GESTIÓN DEL PROGRAMA - CONTRATOS Y PAGO OPORTUNO DE PERSONAL DOCENTE Y ADMINISTRATIVO DE EDUCACION SUPERIOR PEDAGOGICO NO UNIVERSITARIO (IESP MARIA MADRE)	070102 : BELLAVISTA	001 : ACCION	1 : Muy Alta	Fisico	1	1	1	1	1	1	1	1	1	1	1	1	12
					Financiero S/.	0	0	0	0	0	0	0	0	0	0	0	0	0
AOI00121100542	CONTRATACION OPORTUNA Y PAGO DE PERSONAL DOCENTE DE EDUCACION SUPERIOR PEDAGOGICA NO UNIVERSITARIA	070102 : BELLAVISTA	236 : INSTITUCION EDUCATIVA	1 : Muy Alta	Fisico	1	0	0	0	0	0	0	0	0	0	0	0	1
					Financiero S/.	92,325	92,325	92,325	92,325	92,325	92,325	92,325	92,325	92,325	92,330	92,328	92,325	1,107,908

OEI.01 MEJORAR LA ATENCIÓN INTEGRAL DE LOS SERVICIOS DE EDUCACIÓN A LA POBLACIÓN

AEI.01.03 DOCENTES Y PERSONAL TÉCNICO FORMADOS PARA LA ATENCIÓN EN NUEVOS SERVICIOS EDUCATIVOS EN LA PROVINCIA CONSTITUCIONAL DEL CALLAO

COD.	Actividad Operativa / Inversiones	Ubigeo	U.M.	Prioridad	Meta	PROGRAMACION 1	2	3	4	5	6	7	8	9	10	11	12	Total Anual
AOI00121100382	CONTRATACIÓN OPORTUNA Y PAGO DEL PERSONAL ADMINISTRATIVO Y DE APOYO	070100 : MULTIDISTRITAL	236 : INSTITUCION EDUCATIVA	1 : Muy Alta	Fisico	1	0	0	0	0	0	0	0	0	0	0	0	1
					Financiero S/.	12,416	12,416	12,416	12,416	12,416	12,416	12,416	12,416	12,416	12,416	12,420	12,420	149,000

OEI.01 MEJORAR LA ATENCIÓN INTEGRAL DE LOS SERVICIOS DE EDUCACIÓN A LA POBLACIÓN

AEI.01.04 INFRAESTRUCTURA EDUCATIVA EN CONDICIONES ADECUADAS PARA SU FUNCIONAMIENTO EN LA PROVINCIA CONSTITUCIONAL DEL CALLAO

COD.	Actividad Operativa / Inversiones	Ubigeo	U.M.	Prioridad	Meta	PROGRAMACION 1	2	3	4	5	6	7	8	9	10	11	12	Total Anual
AOI00121100383	PROVISIÓN DE SERVICIOS BÁSICOS Y MANTENIMIENTO DE EQUIPAMIENTO E INFRAESTRUCTURA (PAGO DE SERVICIOS BASICOS DE ELECTRICIDAD Y AGUA)	070100 : MULTIDISTRITAL	236 : INSTITUCION EDUCATIVA	1 : Muy Alta	Fisico	1	0	0	0	0	0	0	0	0	0	0	0	1
					Financiero S/.	11,080	11,080	11,080	11,080	11,080	11,080	11,080	11,080	11,080	11,080	11,080	11,081	132,962

ES COPIA FIEL DEL ORIGINAL
CARLOS ALEJANDRO MORA PUMA
FEDATARIO ALTERNO
GOBIERNO REGIONAL DEL CALLAO
Reg. ..... Fecha: 09 ENE. 2024

Unidad Ejecutora : 001211: REGION CALLAO - EDUCACION CALLAO -
Centro de Costo: 06.08 - EDUCACION TECNICO PRODUCTIVA - CETPRO

OEI.01 MEJORAR LA ATENCIÓN INTEGRAL DE LOS SERVICIOS DE EDUCACIÓN A LA POBLACIÓN

AEI.01.03 DOCENTES Y PERSONAL TÉCNICO FORMADOS PARA LA ATENCIÓN EN NUEVOS SERVICIOS EDUCATIVOS EN LA PROVINCIA CONSTITUCIONAL DEL CALLAO

COD.	Actividad Operativa / Inversiones	Ubigeo	U.M.	Prioridad	Meta	PROGRAMACION 1	2	3	4	5	6	7	8	9	10	11	12	Total Anual
AOI00121100545	PAGO DE LA ASIGNACIÓN POR JORNADA DE TRABAJO ADICIONAL Y ASIGNACIÓN POR CARGO DE MAYOR RESPONSABILIDAD. DE LA EDUCACION TECNICO PRODUCTIVA	070102 : BELLAVISTA	236 : INSTITUCION EDUCATIVA	1 : Muy Alta	Fisico	9	0	0	0	0	0	0	0	0	0	0	0	9
					Financiero S/.	92,208	92,208	92,208	92,208	92,208	92,208	92,208	92,208	92,208	92,208	92,208	92,208	1,106,496
AOI00121100546	CONTRATO OPORTUNO DE PERSONAL DE EDUCACION TECNICA PRODUCTIVA PARA BRINDAR EDUCACION OCUPACIONAL DE CALIDAD	070102 : BELLAVISTA	236 : INSTITUCION EDUCATIVA	1 : Muy Alta	Fisico	9	0	0	0	0	0	0	0	0	0	0	0	9
					Financiero S/.	92,208	92,208	92,208	92,208	92,208	92,208	92,208	92,208	92,208	92,208	92,208	92,208	1,106,496
AOI00121100547	PAGO DE BENEFICIOS SOCIALES A ESSALUD. DE PERSONAL DE EDUCACION TECNICO PRODUCTIVA	070102 : BELLAVISTA	240 : DOCENTE	1 : Muy Alta	Fisico	104	0	0	0	0	0	0	0	0	0	0	0	104
					Financiero S/.	92,208	92,208	92,208	92,208	92,208	92,208	92,208	92,208	92,208	92,208	92,208	92,208	1,106,496
AOI00121100548	CONTRATACION OPORTUNA DE PERSONAL DE EDUCACION TECNICA PRODUCTIVA	070102 : BELLAVISTA	236 : INSTITUCION EDUCATIVA	1 : Muy Alta	Fisico	9	0	0	0	0	0	0	0	0	0	0	0	9
					Financiero S/.	108,014	108,014	108,014	108,014	108,014	108,014	108,014	108,014	108,014	108,014	108,021	108,025	1,296,186
AOI00121100549	BRINDAR EDUCACION SUPERIOR TECNICO PRODUCTIVO	070102 : BELLAVISTA	236 : INSTITUCION EDUCATIVA	1 : Muy Alta	Fisico	9	0	0	0	0	0	0	0	0	0	0	0	9
					Financiero S/.	338,205	338,205	338,205	338,205	338,205	338,205	338,205	338,205	338,205	338,205	338,205	338,205	4,058,461
AOI00121100550	REALIZAR TALLERES DE CAPACITACION Y ASISTENCIA TECNICA Y MONITOREO A LAS II.EE. DE EDUCACION LABORAL Y TECNICA	070102 : BELLAVISTA	001 : ACCION	1 : Muy Alta	Fisico	1	1	1	1	1	1	1	1	1	1	1	1	12
					Financiero S/.	0	0	0	0	0	0	0	0	0	0	0	0	0

GOBIERNO REGIONAL CALLAO

Firmado digitalmente por TORRES BERMUDEZ Victor Alberto FAU 20505703554 soft
Motivo: Doy V° B°
Fecha: 05.01.2024 13:14:52 -05:00

Unidad Ejecutora : 001211: REGION CALLAO - EDUCACION CALLAO -
Centro de Costo: 06.09 - CONVIVENCIA ESCOLAR

OEI.01 MEJORAR LA ATENCIÓN INTEGRAL DE LOS SERVICIOS DE EDUCACIÓN A LA POBLACIÓN

AEI.01.03 DOCENTES Y PERSONAL TÉCNICO FORMADOS PARA LA ATENCIÓN EN NUEVOS SERVICIOS EDUCATIVOS EN LA PROVINCIA CONSTITUCIONAL DEL CALLAO

COD.	Actividad Operativa / Inversiones	Ubigeo	U.M.	Prioridad	Meta	PROGRAMACION 1	2	3	4	5	6	7	8	9	10	11	12	Total Anual
AOI00121100446	REALIZAR TALLERES A IIEE FOCALIZADAS POR EL EQUIPO ITINERANTE DE CONVIVENCIA ESCOLAR	070102 : BELLAVISTA	236 : INSTITUCION EDUCATIVA	1 : Muy Alta	Fisico	0	0	0	14	14	14	14	14	14	14	14	14	14
					Financiero S/.	40,944	40,944	40,944	40,944	40,944	40,944	40,944	40,944	40,944	40,944	40,944	40,944	491,326
AOI00121100447	ATENCIÓN, ASISTENCIA TÉCNICA Y SEGUIMIENTO A CASOS DE VIOLENCIA ESCOLAR EN LAS INSTITUCIONES EDUCATIVAS - INFORMES MENSUALES DESDE MARZO A DICIEMBRE	070102 : BELLAVISTA	060 : INFORME	1 : Muy Alta	Fisico	1	1	1	1	1	1	1	1	1	1	1	1	12
					Financiero S/.	48	48	48	48	48	48	48	48	48	48	48	48	576
AOI00121100449	BRINDAR SOPORTE PSICOLOGICO A 14 IIEE POR PROFESIONAL DE PSICOLOGIA	070102 : BELLAVISTA	236 : INSTITUCION EDUCATIVA	1 : Muy Alta	Fisico	14	14	14	14	14	14	14	14	14	14	14	14	14
					Financiero S/.	48	48	48	48	48	48	48	48	48	48	48	48	576
AOI00121100451	TALLER EDUCATIVO DE DESARROLLO DE HABILIDADES SOCIOEMOCIONALES	070102 : BELLAVISTA	086 : PERSONA	1 : Muy Alta	Fisico	0	0	0	30	0	0	30	0	0	30	0	0	30
					Financiero S/.	48	48	48	48	48	48	48	48	48	48	48	68	596

Unidad Ejecutora : 001211: REGION CALLAO - EDUCACION CALLAO -
Centro de Costo: 07.01 - DIRECCIÓN DE GESTIÓN INSTITUCIONAL

OEI.08 FORTALECER LA GESTIÓN INSTITUCIONAL

AEI.08.04 SISTEMA DE GESTIÓN INSTITUCIONAL EFICIENTE EN EL GOBIERNO REGIONAL DEL CALLAO

COD.	Actividad Operativa / Inversiones	Ubigeo	U.M.	Prioridad	Meta	PROGRAMACION 1	2	3	4	5	6	7	8	9	10	11	12	Total Anual
AOI00121100501	SEGUIMIENTO Y ACTUALIZACION DEL PORTAL DE TRANSPARENCIA	070102 : BELLAVISTA	060 : INFORME	1 : Muy Alta	Fisico	0	0	1	0	0	0	1	0	0	0	1	0	3
					Financiero S/.	3,583	3,583	3,583	3,583	3,583	3,583	3,583	3,583	3,583	3,583	3,583	3,583	42,996

OEI.08 FORTALECER LA GESTIÓN INSTITUCIONAL

AEI.08.05 PROCESOS DE MODERNIZACIÓN DE LA GESTIÓN PÚBLICA IMPLEMENTADA EN EL GOBIERNO REGIONAL DEL CALLAO

COD.	Actividad Operativa / Inversiones	Ubigeo	U.M.	Prioridad	Meta	PROGRAMACION 1	2	3	4	5	6	7	8	9	10	11	12	Total Anual
AOI00121100376	GESTION INSTITUCIONAL (PLANIFICACIÓN, RACIONALIZACIÓN, ESTADISTICA, INFRAESTRUCTURA Y EVALUACIÓN DE LA GESTIÓN INSTITUCIONAL	070102 : BELLAVISTA	036 : DOCUMENTO	1 : Muy Alta	Fisico	50	50	50	50	50	50	50	50	50	50	50	50	600
					Financiero S/.	219,752	219,752	219,752	219,752	219,752	219,752	219,752	219,752	219,752	219,752	219,757	219,752	2,637,029
AOI00121100502	GESTION DEL PROCESO DE ENCARGATURAS OPORTUNA DE DIRECTIVOS	070102 : BELLAVISTA	060 : INFORME	1 : Muy Alta	Fisico	1	0	0	0	0	0	0	0	0	0	0	1	2
					Financiero S/.	3,583	3,583	3,583	3,583	3,583	3,583	3,583	3,583	3,583	3,583	3,583	3,599	43,012

COPIA FIEL DEL ORIGINAL
CARLOS ALEJANDRO MORA PUMA
FEDATARIO ALTERNO
GOBIERNO REGIONAL DEL CALLAO
Reg. ..... Fecha: 09 ENE. 2024

Unidad Ejecutora : 001211: REGION CALLAO - EDUCACION CALLAO -
Centro de Costo: 07.02 - OFICINA DE INFRAESTRUCTURA

OEI.01 MEJORAR LA ATENCIÓN INTEGRAL DE LOS SERVICIOS DE EDUCACIÓN A LA POBLACIÓN

POI según Centro de Costo

AEI.01.04 INFRAESTRUCTURA EDUCATIVA EN CONDICIONES ADECUADAS PARA SU FUNCIONAMIENTO EN LA PROVINCIA CONSTITUCIONAL DEL CALLAO

COD.	Actividad Operativa / Inversiones	Ubigeo	U.M.	Prioridad	Meta	PROGRAMACION 1	2	3	4	5	6	7	8	9	10	11	12	Total Anual
AOI00121100063	MANTENIMIENTO CORRECTIVO DE LOS BIENES E INFRAESTRUCTURA - PROGRAMA MI MANTENIMIENTO - PRONIED" SUPERVISION Y MONITOREO A LAS II.EE. BENEFICIADAS CON EL MANTENIMIENTO.	070102 : BELLAVISTA	236 : INSTITUCION EDUCATIVA	1 : Muy Alta	Fisico	142	0	0	0	0	0	0	0	0	0	0	0	142
					Financiero S/.	1,791	1,791	1,791	1,791	1,791	1,791	1,791	1,791	1,791	1,791	1,791	1,791	21,492
AOI00121100494	GESTIONAR EL SANEAMIENTO FISICO LEGAL DE INSTITUCIONES EDUCATIVAS PUBLICAS DE LA REGION CALLAO	070102 : BELLAVISTA	236 : INSTITUCION EDUCATIVA	1 : Muy Alta	Fisico	2	0	0	0	0	0	0	0	0	0	0	0	2
					Financiero S/.	1,791	1,791	1,791	1,791	1,791	1,791	1,791	1,791	1,791	1,791	1,791	1,791	21,492
AOI00121100495	INSPECCIONAR, VERIFICAR Y EMITIR INFORMES DE AUTORIZACION, REAPERTURA, TRASLADO Y AMPLIACION DE LAS II.EE. PRIVADAS	070102 : BELLAVISTA	060 : INFORME	1 : Muy Alta	Fisico	3	3	2	2	2	1	1	1	1	2	3	3	24
					Financiero S/.	216,169	216,169	216,169	216,169	216,169	216,169	216,169	216,169	216,169	216,169	216,169	216,174	2,594,033
AOI00121100496	ASESORIA Y APROBACION DE FICHAS DE ACCIONES DE MANTENIMIENTO DEL PROGRAMA DE MANTENIMIENTO -PRONIED	070102 : BELLAVISTA	051 : EXPEDIENTE	1 : Muy Alta	Fisico	142	0	0	0	0	0	0	0	0	0	0	0	150
					Financiero S/.	1,791	1,791	1,791	1,791	1,791	1,791	1,791	1,791	1,791	1,791	1,791	1,791	21,492
AOI00121100497	EJECUCION DE MANTENIMIENTO DE LA DREC A II.EE. PUBLICAS DE LA JURISDICCION DEL CALLAO	070102 : BELLAVISTA	536 : LOCAL ESCOLAR	1 : Muy Alta	Fisico	41	0	0	0	0	0	0	0	0	0	0	0	41
					Financiero S/.	1,791	1,791	1,791	1,791	1,791	1,791	1,791	1,791	1,791	1,791	1,791	1,791	21,492
AOI00121100498	EVALUACION Y VERIFICACION DE LA DECLARACION DE GASTOS DEL PROGRAMA MANTENIMIENTO - PRONIED	070102 : BELLAVISTA	051 : EXPEDIENTE	1 : Muy Alta	Fisico	142	0	0	0	0	0	0	0	0	0	0	0	150
					Financiero S/.	1,791	1,791	1,791	1,791	1,791	1,791	1,791	1,791	1,791	1,791	1,791	1,791	21,492
AOI00121100499	TALLER DE CAPACITACION DEL PROGRAMA DE MANTENIMIENTO - PRONIED	070102 : BELLAVISTA	293 : DIRECTOR CAPACITADO	1 : Muy Alta	Fisico	142	0	0	0	0	0	0	0	0	0	0	0	141
					Financiero S/.	1,791	1,791	1,791	1,791	1,791	1,791	1,791	1,791	1,791	1,791	1,791	1,843	21,544

GOBIERNO REGIONAL CALLAO

Firmado digitalmente por TORRES BERMUDEZ Victor Alberto FAU 20505703554 soft
Motivo: Doy V° B°
Fecha: 05.01.2024 13:15:13 -05:00

Unidad Ejecutora : 001211: REGION CALLAO - EDUCACION CALLAO -
Centro de Costo: 07.03 - OFICINA DE INFORMÁTICA

OEI.08 FORTALECER LA GESTIÓN INSTITUCIONAL

AEI.08.05 PROCESOS DE MODERNIZACIÓN DE LA GESTIÓN PÚBLICA IMPLEMENTADA EN EL GOBIERNO REGIONAL DEL CALLAO

COD.	Actividad Operativa / Inversiones	Ubigeo	U.M.	Prioridad	Meta	PROGRAMACION 1	2	3	4	5	6	7	8	9	10	11	12	Total Anual
AOI00121100216	MANTENIMIENTO DE LA ESTRUCTURA DE LA RED DE DATOS EN LA SEDE DREC	070102 : BELLAVISTA	060 : INFORME	1 : Muy Alta	Fisico	1	0	1	0	1	0	1	0	1	0	1	0	6
					Financiero S/.	110,771	110,771	110,771	110,771	110,771	110,771	110,771	110,771	110,771	110,771	110,771	110,771	1,329,252
AOI00121100366	PROCESAR LAS PLANILLAS DE LA SEDE DREC Y DE LAS INSTITUCIONES EDUCATIVAS DE LA JURISDICCIÓN	070102 : BELLAVISTA	137 : PLANILLA	1 : Muy Alta	Fisico	13000	13000	13000	13000	13000	13000	13000	13000	13000	13000	13000	13000	156000
					Financiero S/.	110,771	110,771	110,771	110,771	110,771	110,771	110,771	110,771	110,771	110,771	110,777	110,782	1,329,269
AOI00121100508	ATENCIÓN EN SOPORTE TECNICO DE SOFTWARE Y HARDWARE EN LA SEDE DREC	070102 : BELLAVISTA	001 : ACCION	1 : Muy Alta	Fisico	30	30	30	30	30	30	30	30	30	30	30	30	360
					Financiero S/.	2,687	2,687	2,687	2,687	2,687	2,687	2,687	2,687	2,687	2,687	2,687	2,687	32,244
AOI00121100509	EVALUACIÓN PREVENTIVA Y CORRECTIVA DE LAS VULNERABILIDADES DE LA SEGURIDAD DE LA INFORMACION	070102 : BELLAVISTA	060 : INFORME	1 : Muy Alta	Fisico	1	0	1	0	1	0	1	0	1	0	1	0	6
					Financiero S/.	2,687	2,687	2,687	2,687	2,687	2,687	2,687	2,687	2,686	2,693	2,700	2,697	32,272

Unidad Ejecutora : 001211: REGION CALLAO - EDUCACION CALLAO -
Centro de Costo: 07.04 - ÁREA DE PLANIFICACIÓN

OEI.08 FORTALECER LA GESTIÓN INSTITUCIONAL

AEI.08.01 PROCESO DE PLANEAMIENTO ESTRATÉGICO OPORTUNO EN EL GOBIERNO REGIONAL DEL CALLAO

COD.	Actividad Operativa / Inversiones	Ubigeo	U.M.	Prioridad	Meta	PROGRAMACION 1	2	3	4	5	6	7	8	9	10	11	12	Total Anual
AOI00121100461	ELABORACION DE CONSTANCIAS DE RECONOCIMIENTO Y REGISTRO DE APAFA DE LAS II.EE. PUBLICAS	070102 : BELLAVISTA	037 : DOCUMENTO EMITIDO	1 : Muy Alta	Fisico	10	10	10	0	0	0	0	0	0	15	15	0	60
					Financiero S/.	2,150	2,150	2,150	2,150	2,150	2,150	2,150	2,150	2,150	2,150	2,150	2,150	25,800
AOI00121100463	ELABORACION DE CONSTANCIAS DE RECONOCIMIENTO Y REGISTRO DEL CONSEJO EDUCATIVO INSTITUCIONAL - CONEI	070102 : BELLAVISTA	037 : DOCUMENTO EMITIDO	1 : Muy Alta	Fisico	5	5	5	5	5	5	5	5	5	5	5	5	60
					Financiero S/.	2,150	2,150	2,150	2,150	2,150	2,150	2,150	2,150	2,150	2,150	2,150	2,150	25,800
AOI00121100466	ELABORACION Y EVALUACION DE EXPEDIENTES DE OFERTA Y DEMANDA EDUCATIVA	070102 : BELLAVISTA	060 : INFORME	1 : Muy Alta	Fisico	0	0	0	0	0	1	0	1	0	0	0	0	2
					Financiero S/.	2,150	2,150	2,150	2,150	2,150	2,150	2,150	2,150	2,150	2,150	2,150	2,150	25,800
AOI00121100562	COORDINACIÓN E IMPLEMENTACIÓN DE ACCIONES PARA EL DESARROLLO DE LOS PLANES Y PROYECTOS DE LA DIRECCIÓN REGIONAL DE EDUCACIÓN DEL CALLAO	070102 : BELLAVISTA	060 : INFORME	1 : Muy Alta	Fisico	0	0	0	1	0	0	1	0	0	0	1	0	3
					Financiero S/.	2,150	2,150	2,150	2,150	2,150	2,150	2,150	2,150	2,150	2,150	2,150	2,150	25,800
AOI00121100563	ELABORACIÓN, ACTUALIZACIÓN, SEGUIMIENTO Y EVALUACIÓN DE LOS DOCUMENTOS DE GESTIÓN ESTRATÉGICA.	070102 : BELLAVISTA	060 : INFORME	1 : Muy Alta	Fisico	2	3	1	2	1	2	2	1	1	2	1	3	21
					Financiero S/.	2,150	2,150	2,150	2,150	2,150	2,150	2,150	2,150	2,150	2,150	2,150	2,154	25,804

Unidad Ejecutora : 001211: REGION CALLAO - EDUCACION CALLAO -
Centro de Costo: 07.05 - ÁREA DE RACIONALIZACIÓN

OEI.08 FORTALECER LA GESTIÓN INSTITUCIONAL

AEI.08.04 SISTEMA DE GESTIÓN INSTITUCIONAL EFICIENTE EN EL GOBIERNO REGIONAL DEL CALLAO

ES COPIA FIEL DEL ORIGINAL
CARLOS ALEJANDRO MORA PUMA
FEDATARIO ALTERNO
GOBIERNO REGIONAL DEL CALLAO
Reg. 03 Fecha: 09 ENE. 2024

COD.	Actividad Operativa / Inversiones	Ubigeo	U.M.	Prioridad	Meta	PROGRAMACION 1	2	3	4	5	6	7	8	9	10	11	12	Total Anual
AOI00121100317	REALIZAR INFORME DE CREACIÓN, AUTORIZACIÓN Y ACTUALIZACIÓN DE LOS DOCUMENTOS DE LAS INSTITUCIONES EDUCATIVAS PRIVADAS	070102 : BELLAVISTA	060 : INFORME	2 : Alta	Fisico	20	20	20	20	20	20	20	20	20	20	20	20	240
					Financiero S/.	218,319	218,319	218,319	218,319	218,319	218,319	218,319	218,319	218,319	218,319	218,319	218,324	2,619,833

OEI.06 FORTALECER LA GESTIÓN INSTITUCIONAL

AEI.06.05 PROCESOS DE MODERNIZACIÓN DE LA GESTIÓN PÚBLICA IMPLEMENTADA EN EL GOBIERNO REGIONAL DEL CALLAO

COD.	Actividad Operativa / Inversiones	Ubigeo	U.M.	Prioridad	Meta	PROGRAMACION 1	2	3	4	5	6	7	8	9	10	11	12	Total Anual
AOI00121100231	ELABORACION Y APROBACION DE LOS DOCUMENTOS DE GESTIÓN (MOF, ROF, RI, MAPRO)	070102 : BELLAVISTA	201 : INFORME TECNICO	2 : Alta	Fisico	0	0	0	1	0	0	0	0	0	0	0	0	1
					Financiero S/.	2,150	2,150	2,150	2,150	2,150	2,150	2,150	2,150	2,150	2,150	2,150	2,150	25,800
AOI00121100364	CAPACITACIÓN DE RACIONALIZACIÓN EN EL SISTEMA SIRA WEB (CAPACITACIÓN)	070100 : MULTIDISTRITAL	088 : PERSONA CAPACITADA	2 : Alta	Fisico	0	0	100	0	0	0	0	0	0	0	0	0	100
					Financiero S/.	2,150	2,150	2,150	2,150	2,150	2,150	2,150	2,150	2,150	2,150	2,150	2,150	25,800
AOI00121100365	EVALUACIÓN Y APROBACIÓN DEL CUADRO DE HORAS Y SECCIONES	070100 : MULTIDISTRITAL	036 : DOCUMENTO	2 : Alta	Fisico	0	0	0	0	0	0	0	0	0	0	68	0	68
					Financiero S/.	2,150	2,150	2,150	2,150	2,150	2,150	2,150	2,150	2,150	2,150	2,150	2,150	25,800
AOI00121100566	GESTIÓN DEL PROCESO DE RACIONALIZACIÓN	070102 : BELLAVISTA	001 : ACCION	2 : Alta	Fisico	1	1	1	1	1	1	1	1	1	1	1	1	12
					Financiero S/.	2,150	2,150	2,150	2,150	2,150	2,150	2,150	2,150	2,150	2,150	2,150	2,154	25,804

Unidad Ejecutora : 001211: REGION CALLAO - EDUCACION CALLAO -

Centro de Costo: 07.06 - ÁREA DE ESTADÍSTICA

OEI.08 FORTALECER LA GESTIÓN INSTITUCIONAL

AEI.08.04 SISTEMA DE GESTIÓN INSTITUCIONAL EFICIENTE EN EL GOBIERNO REGIONAL DEL CALLAO

COD.	Actividad Operativa / Inversiones	Ubigeo	U.M.	Prioridad	Meta	PROGRAMACION 1	2	3	4	5	6	7	8	9	10	11	12	Total Anual
AOI00121100553	IMPLEMENTACION DEL SISTEMA DEL REGISTRO DE INSTITUCIONES EDUCATIVAS PUBLICA Y PRIVADAS - RIE	070102 : BELLAVISTA	236 : INSTITUCION EDUCATIVA	2 : Alta	Fisico	1087	0	0	0	0	0	0	0	0	0	0	0	1087
					Financiero S/.	2,150	2,150	2,150	2,150	2,150	2,150	2,150	2,150	2,150	2,150	2,150	2,150	25,800
AOI00121100554	ELABORACIÓN DE CONSTANCIAS DE FUNCIONAMIENTO Y DE UBICACIÓN GEOGRÁFICA DE LAS INSTITUCIONES EDUCATIVAS	070102 : BELLAVISTA	036 : DOCUMENTO	2 : Alta	Fisico	30	0	0	0	0	0	0	0	0	0	0	0	30
					Financiero S/.	2,150	2,150	2,150	2,150	2,150	2,150	2,150	2,150	2,150	2,150	2,150	2,150	25,800
AOI00121100555	DIRIGIR Y COORDINAR LOS PROCESOS DEL CENSO ESCOLAR, VALIDAR LOS DATOS DE IDENTIFICACIÓN UBICACION Y FUNCIONAMIENTO DE LAS II.EE. Y PROGRAMAS	070102 : BELLAVISTA	236 : INSTITUCION EDUCATIVA	2 : Alta	Fisico	1065	0	0	0	0	0	0	0	0	0	0	0	1065
					Financiero S/.	2,150	2,150	2,150	2,150	2,150	2,150	2,150	2,150	2,150	2,150	2,150	2,154	25,804

GOBIERNO REGIONAL CALLAO

Firmado digitalmente por TORRES BERMUDEZ Victor Alberto FAU 20560703554 soft
Motivo: Doy V° B°
Fecha: 05.01.2024 13:15:35 -05:00

OEI.08 FORTALECER LA GESTIÓN INSTITUCIONAL

AEI.08.05 PROCESOS DE MODERNIZACIÓN DE LA GESTIÓN PÚBLICA IMPLEMENTADA EN EL GOBIERNO REGIONAL DEL CALLAO

COD.	Actividad Operativa / Inversiones	Ubigeo	U.M.	Prioridad	Meta	PROGRAMACION 1	2	3	4	5	6	7	8	9	10	11	12	Total Anual
AOI00121100353	ELABORACIÓN Y ACTUALIZACIÓN DEL PADRÓN DE INSTITUCIONES EDUCATIVAS PUBLICAS Y PRIVADAS	070100 : MULTIDISTRITAL	564 : PADRON ACTUALIZADO	1 : Muy Alta	Fisico	0	0	0	0	0	0	0	0	0	1	0	0	1
					Financiero S/.	2,150	2,150	2,150	2,150	2,150	2,150	2,150	2,150	2,150	2,150	2,150	2,150	25,800
AOI00121100420	CAPACITACION EN LA GESTION DE ESTADISTICA (APLICACION DEL CENSO ESCOLAR Y OTROS) PARA EL LLENADO DE LAS CEDULAS DE LOS DIFERENTES NIVELES Y MODALIDADES.	070102 : BELLAVISTA	088 : PERSONA CAPACITADA	1 : Muy Alta	Fisico	0	0	0	200	0	0	0	0	0	0	200	0	400
					Financiero S/.	2,150	2,150	2,150	2,150	2,150	2,150	2,150	2,150	2,150	2,150	2,150	2,150	25,800

Unidad Ejecutora : 001211: REGION CALLAO - EDUCACION CALLAO -

Centro de Costo: 07.07 - ÁREA DE PRESUPUESTO

OEI.08 FORTALECER LA GESTIÓN INSTITUCIONAL

AEI.08.05 PROCESOS DE MODERNIZACIÓN DE LA GESTIÓN PÚBLICA IMPLEMENTADA EN EL GOBIERNO REGIONAL DEL CALLAO

COD.	Actividad Operativa / Inversiones	Ubigeo	U.M.	Prioridad	Meta	PROGRAMACION 1	2	3	4	5	6	7	8	9	10	11	12	Total Anual
AOI00121100064	EJECUCIÓN DEL PRESUPUESTO INSTITUCIONAL	070102 : BELLAVISTA	155 : PORCENTAJE	1 : Muy Alta	Fisico	8.33	16.66	24.99	33.32	41.65	49.98	58.31	66.64	74.97	83.30	91.63	100	100
					Financiero S/.	23,693	23,693	23,693	23,693	23,693	23,693	23,693	23,693	23,693	23,693	23,693	23,693	284,316
AOI00121100065	SEGUIMIENTO Y EVALUACIÓN OPORTUNA DEL PROCESO PRESUPUESTARIO INSTITUCIONAL	070102 : BELLAVISTA	060 : INFORME	1 : Muy Alta	Fisico	0	0	1	0	0	1	0	0	1	0	0	1	4
					Financiero S/.	219,752	219,752	219,752	219,752	219,752	219,752	219,752	219,752	219,752	219,752	219,752	219,757	2,637,029
AOI00121100305	CONCILIACIÓN OPORTUNA DEL MARCO LEGAL DEL PRESUPUESTO	070100 : MULTIDISTRITAL	036 : DOCUMENTO	1 : Muy Alta	Fisico	1	0	0	0	0	0	0	0	0	0	0	0	1
					Financiero S/.	7,910	7,910	7,910	7,910	7,910	7,910	7,910	7,910	7,910	7,910	7,910	7,913	94,923
AOI00121100484	PROGRAMACION Y FORMULACIÓN DEL PRESUPUESTO INSTITUCIONAL	070102 : BELLAVISTA	036 : DOCUMENTO	1 : Muy Alta	Fisico	0	0	0	0	1	0	1	0	0	0	0	0	2
					Financiero S/.	3,583	3,583	3,583	3,583	3,583	3,583	3,583	3,583	3,583	3,583	3,583	3,599	43,012

Unidad Ejecutora : 001211: REGION CALLAO - EDUCACION CALLAO -

Centro de Costo: 07.09 - PROG. PRESUP. 068 PREVAED

OEI.04 FORTALECER LA GESTIÓN DEL RIESGO DE DESASTRE EN LA PROVINCIA CONSTITUCIONAL DEL CALLAO

ES COPIA FIEL DEL ORIGINAL
CARLOS ALEJANDRO MORA PUMA
FEDATARIO ALTERNO
GOBIERNO REGIONAL DEL CALLAO
Reg. 03 Fecha: 09 ENE. 2024

AEI.04.01 PROCESOS DE ESTIMACIÓN DE RIESGOS OPORTUNO PARA LA POBLACIÓN VULNERABLE EN LA PROVINCIA CONSTITUCIONAL DEL CALLAO

COD.	Actividad Operativa / Inversiones	Ubigeo	U.M.	Prioridad	Meta	PROGRAMACION 1	2	3	4	5	6	7	8	9	10	11	12	Total Anual
AOI00121100098	SEGURIDAD FISICO FUNCIONAL DE SERVICIOS PUBLICOS	070101 : CALLAO	065 : INTERVENCION	1 : Muy Alta	Fisico	0	0	0	3	2	3	2	0	0	0	0	0	10
					Financiero S/.	0	0	0	16,796	16,796	16,796	7,828	5,000	5,582	0	0	0	68,796
AOI00121100297	FORMACION Y CAPACITACION EN MATERIA DE GESTION DE RIESGO DE DESASTRES Y ADAPTACION AL CAMBIO CLIMATICO	070100 : MULTIDISTRITAL	086 : PERSONA	1 : Muy Alta	Fisico	0	0	0	0	0	0	560	0	0	0	0	0	560
					Financiero S/.	16,322	16,322	16,322	16,322	16,322	16,322	16,322	16,322	16,322	16,322	16,322	16,322	195,862

OEI.04 FORTALECER LA GESTIÓN DEL RIESGO DE DESASTRE EN LA PROVINCIA CONSTITUCIONAL DEL CALLAO

AEI.04.02 PROCESOS DE PREVENCIÓN Y REDUCCIÓN DEL RIESGO IMPLEMENTADOS PARA LA POBLACIÓN EN LA PROVINCIA CONSTITUCIONAL DEL CALLAO

COD.	Actividad Operativa / Inversiones	Ubigeo	U.M.	Prioridad	Meta	PROGRAMACION 1	2	3	4	5	6	7	8	9	10	11	12	Total Anual
AOI00121100097	DESARROLLO DE CAMPAÑAS COMUNICACIONALES PARA LA GESTION DEL RIESGO DE DESASTRES (5-23)	070100 : MULTIDISTRITAL	014 : CAMPAÑA	1 : Muy Alta	Fisico	0	0	0	1	1	0	0	1	0	1	1	0	5
					Financiero S/.	0	0	0	5,719	5,487	2,184	0	270	0	270	270	0	14,200
AOI00121100567	DESARROLLO DE LOS CENTROS Y ESPACIOS DE MONITOREO DE EMERGENCIAS Y DESASTRES	070102 : BELLAVISTA	248 : REPORTE	1 : Muy Alta	Fisico	1	1	1	1	1	1	1	1	1	1	1	1	12
					Financiero S/.	0	0	0	0	103	0	0	0	0	0	0	0	103

Unidad Ejecutora : 001211: REGION CALLAO - EDUCACION CALLAO -

Centro de Costo: 07.10 - SIAGIE

OEI.08 FORTALECER LA GESTIÓN INSTITUCIONAL

AEI.08.04 SISTEMA DE GESTIÓN INSTITUCIONAL EFICIENTE EN EL GOBIERNO REGIONAL DEL CALLAO

COD.	Actividad Operativa / Inversiones	Ubigeo	U.M.	Prioridad	Meta	PROGRAMACION 1	2	3	4	5	6	7	8	9	10	11	12	Total Anual
AOI00121100538	MONITOREO Y APROBACIÓN DE ACTAS, NOMINAS, REGISTRO DE EVALUACIONES Y MATERIALES	070102 : BELLAVISTA	248 : REPORTE	1 : Muy Alta	Fisico	6	6	3	3	3	3	3	3	3	3	3	3	42
					Financiero S/.	5,375	5,375	5,375	5,375	5,375	5,375	5,375	5,375	5,375	5,375	5,375	5,375	64,500
AOI00121100539	GESTIONAR LA INFORMACIÓN DE LOS PROCESOS DE MATRICULA	070102 : BELLAVISTA	248 : REPORTE	1 : Muy Alta	Fisico	148400	0	0	0	0	0	0	0	0	0	0	0	148400
					Financiero S/.	5,375	5,375	5,375	5,375	5,375	5,375	5,375	5,375	5,375	5,375	5,375	5,379	64,504

Unidad Ejecutora : 001211: REGION CALLAO - EDUCACION CALLAO -

Centro de Costo: 07.11 - INSTITUCIONES EDUCATIVAS PRIVADAS

OEI.08 FORTALECER LA GESTIÓN INSTITUCIONAL

AEI.08.05 PROCESOS DE MODERNIZACIÓN DE LA GESTIÓN PÚBLICA IMPLEMENTADA EN EL GOBIERNO REGIONAL DEL CALLAO

COD.	Actividad Operativa / Inversiones	Ubigeo	U.M.	Prioridad	Meta	PROGRAMACION 1	2	3	4	5	6	7	8	9	10	11	12	Total Anual
AOI00121100448	SUPERVISION Y MONITOREO DE INSTITUCIONES EDUCATIVAS PRIVADAS AUTORIZADAS	070102 : BELLAVISTA	236 : INSTITUCION EDUCATIVA	1 : Muy Alta	Fisico	40	40	40	40	40	40	40	40	40	40	40	40	480
					Financiero S/.	546	546	546	546	546	546	546	546	546	546	546	546	6,552
AOI00121100450	BRINDAR ASISTENCIA TECNICA A LAS INSTITUCIONES EDUCATIVAS PRIVADAS SOBRE LA ADECUACION EN EL CUMPLIMIENTO DE LAS CONDICIONES BASICAS DE CALIDAD	070102 : BELLAVISTA	088 : PERSONA CAPACITADA	1 : Muy Alta	Fisico	0	0	0	600	0	0	0	0	0	0	0	0	600
					Financiero S/.	546	546	546	546	546	546	546	546	546	546	546	546	6,552
AOI00121100452	SEGUIMIENTO Y MONITOREO A LAS INSTITUCIONES EDUCATIVAS PRIVADAS PARA EL REGISTRO DE LA ADECUACION DE LAS CONDICIONES BASICAS DE CALIDAD	070102 : BELLAVISTA	088 : PERSONA CAPACITADA	1 : Muy Alta	Fisico	0	0	0	0	439	0	0	0	0	0	439	0	878
					Financiero S/.	45,056	45,056	45,056	45,056	45,056	45,056	45,056	45,056	45,056	45,056	45,056	45,064	540,680

GOBIERNO REGIONAL CALLAO

Firmado digitalmente por TORRES BERMUDEZ Victor Alberto FAU 20505703554 soft
Motivo: Doy V° B°
Fecha: 05.01.2024 13:15:57 -05:00

Unidad Ejecutora : 001211: REGION CALLAO - EDUCACION CALLAO -

Centro de Costo: 6.10 - EDUCACIÓN SUPERIOR TECNOLOGICA NO UNIVERSITARIA

OEI.01 MEJORAR LA ATENCIÓN INTEGRAL DE LOS SERVICIOS DE EDUCACIÓN A LA POBLACIÓN

AEI.01.03 DOCENTES Y PERSONAL TÉCNICO FORMADOS PARA LA ATENCIÓN EN NUEVOS SERVICIOS EDUCATIVOS EN LA PROVINCIA CONSTITUCIONAL DEL CALLAO

COD.	Actividad Operativa / Inversiones	Ubigeo	U.M.	Prioridad	Meta	PROGRAMACION 1	2	3	4	5	6	7	8	9	10	11	12	Total Anual
AOI00121100455	PROVISIÓN DE SERVICIOS BÁSICOS, SEGURIDAD Y LIMPIEZA DE MANERA OPORTUNA	070102 : BELLAVISTA	236 : INSTITUCION EDUCATIVA	1 : Muy Alta	Fisico	1	1	1	1	1	1	1	1	1	1	1	1	12
					Financiero S/.	3,939	3,939	3,939	3,939	3,939	3,939	3,939	3,939	3,939	3,939	3,939	3,939	47,268
AOI00121100456	DOTACIÓN DE SERVICIOS EDUCATIVOS PARA BRINDAR ADECUADAS CONDICIONES OPERACIONALES DE LAS INSTITUCION DE EDUCACION SUPERIOR TECNOLOGICA	070102 : BELLAVISTA	509 : SERVICIO TECNOLOGICO	2 : Alta	Fisico	0	0	1	1	0	0	0	0	0	0	0	0	2
					Financiero S/.	35,752	0	0	0	0	0	0	0	0	0	0	0	35,752
AOI00121100544	GESTIONAR LA IMPLEMENTACIÓN DE LAS ACTIVIDADES PROGRAMADAS EN EL PROGRAMA PRESUPUESTAL 147 - FORTALECIMIENTO DE LA EDUCACION SUPERIOR TECNOLOGICA	070102 : BELLAVISTA	001 : ACCION	2 : Alta	Fisico	1	1	1	1	1	1	1	1	1	1	1	1	12
					Financiero S/.	2,979	2,979	2,979	2,979	2,979	2,979	2,979	2,979	2,979	2,979	2,979	2,979	35,752

TOTAL FINANCIERO S/. 330,694,283.00

COPIA FIEL DEL ORIGINAL

CARLOS ALEJANDRO MORA PUMA
FEDATARIO ALTERNO
GOBIERNO REGIONAL DEL CALLAO

Reg. ..... Fecha: 09 ENE. 2024

U.M. = Unidad de Medida.
Nota : La Prioridad se determinará en la Comisión de Planeamiento Estratégico

GOBIERNO REGIONAL CALLAO

FIRMA

Firmado digitalmente por TORRES BERMUDEZ Victor Alberto FAU 20505703554 soft
Motivo: Doy V° B°
Fecha: 05.01.2024 13:16:22 -05:00

ES COPIA FIEL DEL ORIGINAL
CARLOS ALEJANDRO MORA PUMA
FEDATARIO ALTERNO
GOBIERNO REGIONAL DEL CALLAO
Reg. 03 Fecha: 09 ENE. 2024

Anexo B-5
PLAN OPERATIVO INSTITUCIONAL FÍSICA Y FINANCIERA (Consistenciado)
Año : 2024

GOBIERNO REGIONAL CALLAO

Firmado digitalmente por TORRES BERMUDEZ Victor Alberto FAU 20505703554 soft
Motivo: Doy V° B°
Fecha: 05.01.2024 13:16:43 -05:00

Periodo PEI : 2019 - 2026
Nivel de Gobierno : R - GOBIERNOS REGIONALES
Sector : 99 - GOBIERNOS REGIONALES
Pliego : 464 - GOBIERNO REGIONAL DE LA PROVINCIA CONSTITUCIONAL DEL CALLAO

Unidad Ejecutora : 001212: REGION CALLAO - COLEGIO MILITAR LEONCIO PRADO -
Centro de Costo: 08.01.01 - SECCIÓN DE PRESUPUESTO

OEI.08 FORTALECER LA GESTIÓN INSTITUCIONAL

AEI.08.05 PROCESOS DE MODERNIZACIÓN DE LA GESTIÓN PÚBLICA IMPLEMENTADA EN EL GOBIERNO REGIONAL DEL CALLAO

COD.	Actividad Operativa / Inversiones	Ubigeo	U.M.	Prioridad	Meta	PROGRAMACION 1	2	3	4	5	6	7	8	9	10	11	12	Total Anual
AOI00121200028	DESARROLLO DE LA FASE PRESUPUESTAL Y ESTADOS PRESUPUESTALES	070104 : LA PERLA	060 : INFORME	1 : Muy Alta	Físico	5	5	5	5	5	5	5	5	5	5	5	5	60
					Financiero S/.	6,242	6,242	6,242	6,242	5,242	6,242	6,242	6,242	6,242	6,241	6,207	6,907	74,532
AOI00121200035	PLANEAMIENTO Y PRESUPUESTO	070101 : CALLAO	036 : DOCUMENTO	1 : Muy Alta	Físico	0	0	20	0	0	0	0	0	0	0	0	0	20
					Financiero S/.	0	0	49,000	0	0	0	0	0	0	0	0	0	49,000

Unidad Ejecutora : 001212: REGION CALLAO - COLEGIO MILITAR LEONCIO PRADO -
Centro de Costo: 08.01.02 - SECCIÓN DE ABASTECIMIENTO Y ALMACEN

OEI.01 MEJORAR LA ATENCIÓN INTEGRAL DE LOS SERVICIOS DE EDUCACIÓN A LA POBLACIÓN

AEI.01.01 DOTACIÓN DE MATERIALES EDUCATIVOS DE MANERA OPORTUNA A INSTITUCIONES EDUCATIVAS PÚBLICAS DE INICIAL

COD.	Actividad Operativa / Inversiones	Ubigeo	U.M.	Prioridad	Meta	PROGRAMACION 1	2	3	4	5	6	7	8	9	10	11	12	Total Anual
AOI00121200012	SOLICITUD DE DOCUMENTACIÓN CON ATENCIÓN OPORTUNA SERVIOS BÁSICOS	070104 : LA PERLA	236 : INSTITUCION EDUCATIVA	1 : Muy Alta	Físico	1	1	1	1	1	1	1	1	1	1	1	1	1
					Financiero S/.	0	0	5,000	5,000	5,000	5,000	5,000	5,000	5,000	5,000	5,000	5,000	50,000
AOI00121200013	EJECUCIÓN DE PROCEDIMIENTOS DE CONTRATACIONES PROGRAMADAS EN EL PAC DE MATERIALES Y VESTUARIO PARA LOS ESTUDIANTES	070104 : LA PERLA	236 : INSTITUCION EDUCATIVA	1 : Muy Alta	Físico	1	1	1	1	1	1	1	1	1	1	1	1	1
					Financiero S/.	0	0	1,385	1,385	1,385	1,385	1,385	1,385	1,385	0	0	0	9,695
AOI00121200014	ADQUISICIÓN DE BIENES Y SERVICIOS PARA EL MANTENIMIENTO FUNCIONAMIENTO DE LA INSTITUCIÓN	070104 : LA PERLA	236 : INSTITUCION EDUCATIVA	1 : Muy Alta	Físico	1	1	1	1	1	1	1	1	1	1	1	1	1
					Financiero S/.	0	0	15,000	5,000	47,475	14,333	47,475	15,000	47,475	47,475	5,752	0	244,984
AOI00121200015	EJECUCIÓN DE PROCEDIMIENTO DE CONTRATACIONES PROGRAMADAS EN EL PAC DE MATERIALES DE ASEO, DORMITORIO Y VESTUARIO PARA LOS ESTUDIANTES DE LA INSTITUCIÓN	070104 : LA PERLA	236 : INSTITUCION EDUCATIVA	1 : Muy Alta	Físico	1	1	1	1	1	1	1	1	1	1	1	1	1
					Financiero S/.	0	0	4,200	50,084	40,000	25,000	42,000	50,000	50,000	400,000	230,000	3,381	894,665
AOI00121200016	ATENCIÓN DE REQUERIMIENTOS NO PROGRAMADOS DE BIENES Y SERVICIOS PARA EL MANTENIMIENTO FUNCIONAMIENTO DE LA INSTITUCIÓN	070104 : LA PERLA	236 : INSTITUCION EDUCATIVA	1 : Muy Alta	Físico	1	1	1	1	1	1	1	1	1	1	1	1	1
					Financiero S/.	4,498	5,000	5,000	5,000	5,000	0	5,000	5,000	5,000	5,000	5,000	15,000	64,498

OEI.08 FORTALECER LA GESTIÓN INSTITUCIONAL

AEI.08.05 PROCESOS DE MODERNIZACIÓN DE LA GESTIÓN PÚBLICA IMPLEMENTADA EN EL GOBIERNO REGIONAL DEL CALLAO

COD.	Actividad Operativa / Inversiones	Ubigeo	U.M.	Prioridad	Meta	PROGRAMACION 1	2	3	4	5	6	7	8	9	10	11	12	Total Anual
AOI00121200017	ADQUISICIÓN DE BIENES Y SERVICIOS	070105 : LA PUNTA	001 : ACCION	1 : Muy Alta	Físico	3	3	3	2	3	0	3	3	3	3	3	2	31
					Financiero S/.	1,602	2,695	2,695	1,695	2,694	2,695	2,695	3,001	2,695	2,695	2,695	3,442	31,294
AOI00121200018	SOLICITUD DE DOCUMENTACIÓN CON ATENCIÓN OPORTUNA SERVIOS DE COMUNICACIÓN TELEFONÍA	070104 : LA PERLA	001 : ACCION	1 : Muy Alta	Físico	2	2	2	2	2	2	2	2	2	2	2	2	24
					Financiero S/.	2,695	2,695	3,698	3,795	3,795	3,795	3,795	3,795	3,795	3,795	3,795	3,795	43,238

Unidad Ejecutora : 001212: REGION CALLAO - COLEGIO MILITAR LEONCIO PRADO -
Centro de Costo: 08.01.03 - SECCIÓN DE TESORERÍA

OEI.08 FORTALECER LA GESTIÓN INSTITUCIONAL

AEI.08.05 PROCESOS DE MODERNIZACIÓN DE LA GESTIÓN PÚBLICA IMPLEMENTADA EN EL GOBIERNO REGIONAL DEL CALLAO

COD.	Actividad Operativa / Inversiones	Ubigeo	U.M.	Prioridad	Meta	PROGRAMACION 1	2	3	4	5	6	7	8	9	10	11	12	Total Anual

ES COPIA FIEL DEL ORIGINAL
CARLOS ALEJANDRO MORA PUMA
FEDATARIO ALTERNO
GOBIERNO REGIONAL DEL CALLAO
Reg. 03 Fecha: 09 ENE. 2024

AOI00121200026	ELABORACION Y PRESENTACION DE DOCUMENTOS CON INFORMACION DE FLUJO MONETARIO	070104 : LA PERLA	036 : DOCUMENTO	1 : Muy Alta	Fisico	4	4	4	4	4	4	4	4	4	4	4	4	48
					Financiero S/.	5,407	5,407	6,058	6,407	6,407	6,407	6,407	6,407	6,407	6,407	6,407	6,407	74,532

Unidad Ejecutora : 001212: REGION CALLAO - COLEGIO MILITAR LEONCIO PRADO -
Centro de Costo: 08.01.04 - SECCIÓN DE CONTABILIDAD

OEI.08 FORTALECER LA GESTIÓN INSTITUCIONAL
AEI.08.05 PROCESOS DE MODERNIZACIÓN DE LA GESTIÓN PÚBLICA IMPLEMENTADA EN EL GOBIERNO REGIONAL DEL CALLAO

COD.	Actividad Operativa / Inversiones	Ubigeo	U.M.	Prioridad	Meta	PROGRAMACION 1	2	3	4	5	6	7	8	9	10	11	12	Total Anual
AOI00121200027	GESTIÓN DEL SISTEMA CONTABLE Y ELABORACIÓN DE LOS ESTADOS FINANCIEROS	070104 : LA PERLA	060 : INFORME	1 : Muy Alta	Fisico	3	3	4	3	3	4	3	3	4	3	3	4	40
					Financiero S/.	5,906	5,906	5,906	5,906	5,906	5,906	5,906	6,853	6,406	6,406	6,406	7,122	74,532

Unidad Ejecutora : 001212: REGION CALLAO - COLEGIO MILITAR LEONCIO PRADO -
Centro de Costo: 08.01.05 - SECCIÓN DE RECURSOS HUMANOS

OEI.08 FORTALECER LA GESTIÓN INSTITUCIONAL
AEI.08.04 SISTEMA DE GESTIÓN INSTITUCIONAL EFICIENTE EN EL GOBIERNO REGIONAL DEL CALLAO

COD.	Actividad Operativa / Inversiones	Ubigeo	U.M.	Prioridad	Meta	PROGRAMACION 1	2	3	4	5	6	7	8	9	10	11	12	Total Anual
AOI00121200001	ELABORACIÓN OPORTUNA DE PLANILLA DEL PERSONAL PENSIONISTA	070104 : LA PERLA	086 : PERSONA	1 : Muy Alta	Fisico	9	9	9	9	9	9	9	9	9	9	9	9	9
					Financiero S/.	10,532	10,532	10,632	10,732	10,732	10,732	10,732	10,732	11,732	15,732	15,732	15,732	144,284
AOI00121200002	SOLICITUD DE DOCUMENTACIÓN DE RECURSOS HUMANOS CON ATENCIÓN OPORTUNA BENEFICIOS SOCIALES	070104 : LA PERLA	137 : PLANILLA	1 : Muy Alta	Fisico	0	0	0	0	1	0	0	0	1	0	0	1	3
					Financiero S/.	0	0	0	0	81,132	0	0	0	81,132	0	0	81,132	243,396
AOI00121200003	SOLICITUD DE DOCUMENTACIÓN DE RECURSOS HUMANOS CON ATENCIÓN OPORTUNA	070104 : LA PERLA	086 : PERSONA	1 : Muy Alta	Fisico	0	0	0	0	0	0	0	96	0	0	0	0	96
					Financiero S/.	0	0	0	800	990	1,000	1,000	151,000	1,000	1,000	1,210	3,000	161,000
AOI00121200004	ELABORACIÓN OPORTUNA DE PLANILLA DE HABERES PERSONAL ACTIVO CAS	070105 : LA PUNTA	086 : PERSONA	1 : Muy Alta	Fisico	3	3	3	3	3	3	3	3	3	3	3	3	3
					Financiero S/.	6,208	6,208	6,208	6,208	6,208	6,208	6,208	6,213	6,217	6,217	6,217	6,217	74,532
AOI00121200005	GESTION OPORTUNA DE LAS REMUNERACIONES DEL PERSONAL ADMINISTRATIVO NOMBRADO Y CONTRATADO	070105 : LA PUNTA	137 : PLANILLA	1 : Muy Alta	Fisico	1	1	1	1	1	1	1	1	1	1	1	1	12
					Financiero S/.	147,762	147,762	147,762	147,762	147,762	147,762	147,762	147,762	147,762	147,762	147,762	147,771	1,773,158
AOI00121200006	ELABORACIÓN OPORTUNA DE LA PLANILLA DE HABERES DEL PERSONAL ACTIVO ADMINISTRATIVO NOMBRADO Y CONTRATADO	070104 : LA PERLA	137 : PLANILLA	1 : Muy Alta	Fisico	1	1	1	1	1	1	1	1	1	1	1	1	12
					Financiero S/.	144,300	130,931	130,988	130,988	130,988	130,988	135,315	130,988	131,988	138,988	140,988	150,988	1,628,438
AOI00121200029	PAGO DE REMUNARACIONES PROFESIONALES DE LA SALUD	070104 : LA PERLA	086 : PERSONA	1 : Muy Alta	Fisico	11	11	11	11	11	11	11	11	11	11	11	11	11
					Financiero S/.	4,500	4,500	4,500	4,500	4,500	4,500	4,500	4,500	4,500	4,500	4,500	4,500	54,000

Unidad Ejecutora : 001212: REGION CALLAO - COLEGIO MILITAR LEONCIO PRADO -
Centro de Costo: 08.01.07 - SECCIÓN DE SERVICIOS GENERALES

OEI.01 MEJORAR LA ATENCIÓN INTEGRAL DE LOS SERVICIOS DE EDUCACIÓN A LA POBLACIÓN
AEI.01.04 INFRAESTRUCTURA EDUCATIVA EN CONDICIONES ADECUADAS PARA SU FUNCIONAMIENTO EN LA PROVINCIA CONSTITUCIONAL DEL CALLAO

COD.	Actividad Operativa / Inversiones	Ubigeo	U.M.	Prioridad	Meta	PROGRAMACION 1	2	3	4	5	6	7	8	9	10	11	12	Total Anual
AOI00121200022	MANTENIMIENTO PREVENTIVO DE LOS BIENES	070104 : LA PERLA	236 : INSTITUCION EDUCATIVA	1 : Muy Alta	Fisico	1	1	1	1	1	1	1	1	1	0	1	1	1
					Financiero S/.	105,320	105,320	105,320	105,320	105,320	105,320	105,320	105,320	105,320	105,320	105,320	105,320	1,263,842

Unidad Ejecutora : 001212: REGION CALLAO - COLEGIO MILITAR LEONCIO PRADO -
Centro de Costo: 10.01 - DEPARTAMENTO DE SALUD Y ALIMENTACIÓN

OEI.01 MEJORAR LA ATENCIÓN INTEGRAL DE LOS SERVICIOS DE EDUCACIÓN A LA POBLACIÓN
AEI.01.02 PROGRAMAS DE APRENDIZAJE DE MANERA PERMANENTE Y OPORTUNA A LOS ALUMNOS DE LA PROVINCIA CONSTITUCIONAL DEL CALLAO

COD.	Actividad Operativa / Inversiones	Ubigeo	U.M.	Prioridad	Meta	PROGRAMACION 1	2	3	4	5	6	7	8	9	10	11	12	Total Anual
AOI00121200021	EJECUCIÓN DE PROCEDIMIENTOS DE CONTRATACIONES PROGRAMADAS DEL PAC DE SEGUROS PERSONALES Y MEDICINA PARA LOS ESTUDIANTES	070104 : LA PERLA	236 : INSTITUCION EDUCATIVA	1 : Muy Alta	Fisico	1	1	1	1	1	1	1	1	1	1	1	1	1
					Financiero S/.	0	0	120,000	120,000	120,000	120,000	120,000	150,000	0	209,163	0	0	959,163

Unidad Ejecutora : 001212: REGION CALLAO - COLEGIO MILITAR LEONCIO PRADO -
Centro de Costo: 11.01 - DEPARTAMENTO ACADÉMICO

OEI.01 MEJORAR LA ATENCIÓN INTEGRAL DE LOS SERVICIOS DE EDUCACIÓN A LA POBLACIÓN
AEI.01.02 PROGRAMAS DE APRENDIZAJE DE MANERA PERMANENTE Y OPORTUNA A LOS ALUMNOS DE LA PROVINCIA CONSTITUCIONAL DEL CALLAO

COD.	Actividad Operativa / Inversiones	Ubigeo	U.M.	Prioridad	Meta	PROGRAMACION 1	2	3	4	5	6	7	8	9	10	11	12	Total Anual

GOBIERNO REGIONAL CALLAO
Firmado digitalmente por TORRES BERMUDEZ Victor Alberto FAU 20505703554 soft
Motivo: Doy V° B°
Fecha: 05.01.2024 13:17:03 -05:00

ES COPIA FIEL DEL ORIGINAL
CARLOS ALEJANDRO MORA PUMA
FEDATARIO ALTERNO
GOBIERNO REGIONAL DEL CALLAO
Reg. 03 Fecha: 09 ENE. 2024

AOI00121200025	PROCESO Y PREPARACIÓN DE ADOLESCENTES DE 12 A 15 AÑOS DE EDAD PARA POSTULAR AL CMLP.	070104 : LA PERLA	086 : PERSONA	1 : Muy Alta	Físico	0	50	100	0	0	0	0	0	0	0	0	0	150
					Financiero S/.	0	0	0	0	0	0	0	0	0	0	0	0	0
AOI00121200032	DOTACIÓN DE MATERIALES EDUCATIVOS PARA ALUMNOS Y DOCENTES	070104 : LA PERLA	001 : ACCION	1 : Muy Alta	Físico	0	0	0	1	0	1	0	1	0	1	1	1	6
					Financiero S/.	0	0	0	0	0	0	0	0	0	0	0	0	0

OEI.08 FORTALECER LA GESTIÓN INSTITUCIONAL

AEI.08.04 SISTEMA DE GESTIÓN INSTITUCIONAL EFICIENTE EN EL GOBIERNO REGIONAL DEL CALLAO

COD.	Actividad Operativa / Inversiones	Ubigeo	U.M.	Prioridad	Meta	PROGRAMACION 1	2	3	4	5	6	7	8	9	10	11	12	Total Anual
AOI00121200008	ELABORACIÓN Y CONTRATACIÓN OPORTUNA DEL PERSONAL DOCENTE Y PROFESIONALES DE LA SALUD DEL PERSONAL ACTIVO	070104 : LA PERLA	140 : HORAS LECTIVAS	1 : Muy Alta	Físico	0	0	185	185	185	185	185	185	185	185	185	185	1850
					Financiero S/.	271,583	271,588	271,588	271,488	291,488	301,488	301,488	301,488	301,498	301,598	301,588	333,552	3,520,435
AOI00121200009	ELABORACIÓN Y CONTRATACIÓN OPORTUNA DE LA PLANILLA DEL PERSONAL DE APOYO JEC- CAS	070104 : LA PERLA	086 : PERSONA	1 : Muy Alta	Físico	3	3	4	5	5	5	5	5	5	5	5	5	5
					Financiero S/.	0	0	0	0	0	0	0	0	0	0	0	0	0

Unidad Ejecutora : 001212: REGION CALLAO - COLEGIO MILITAR LEONCIO PRADO -

Centro de Costo: 12.01 - DEPARTAMENTO MILITAR

OEI.08 FORTALECER LA GESTIÓN INSTITUCIONAL

AEI.08.05 PROCESOS DE MODERNIZACIÓN DE LA GESTIÓN PÚBLICA IMPLEMENTADA EN EL GOBIERNO REGIONAL DEL CALLAO

COD.	Actividad Operativa / Inversiones	Ubigeo	U.M.	Prioridad	Meta	PROGRAMACION 1	2	3	4	5	6	7	8	9	10	11	12	Total Anual
AOI00121200010	EJECUCIÓN DE PROCEDIMIENTOS DE CONTRATACIONES PROGRAMADAS DEL PAC ALIMENTOS PARA LOS ALUMNOS INTERNADOS	070104 : LA PERLA	236 : INSTITUCION EDUCATIVA	1 : Muy Alta	Físico	1	1	1	1	1	1	1	1	1	1	1	1	1
					Financiero S/.	0	0	20,468	20,457	20,341	22,468	30,468	30,468	40,000	40,000	40,000	40,000	304,679
AOI00121200011	EJECUCIÓN DE PROCEDIMIENTOS DE CONTRATACIONES PROGRAMADAS DEL PAC ALIMENTOS PARA LOS ALUMNOS INTERNADOS	070104 : LA PERLA	236 : INSTITUCION EDUCATIVA	1 : Muy Alta	Físico	1	1	1	1	1	1	1	1	1	1	1	1	1
					Financiero S/.	0	75,580	75,580	75,580	75,580	75,580	75,580	75,580	75,580	75,580	75,580	203,361	959,163
AOI00121200031	CONTRATACION OPORTUNA Y PAGO DEL PERSONAL ADMINISTRATIVO Y DE APOYO DE LAS INSTITUCIONES EDUCATIVAS DE EDUCACION BASICA REGULAR	070104 : LA PERLA	236 : INSTITUCION EDUCATIVA	1 : Muy Alta	Físico	1	1	1	1	1	1	1	1	1	1	1	1	12
					Financiero S/.	0	0	0	0	0	0	0	0	0	0	0	0	0

TOTAL FINANCIERO S/. 12,697,059.00

U.M. = Unidad de Medida.

Nota : La Prioridad se determinará en la Comisión de Planeamiento Estratégico

GOBIERNO REGIONAL CALLAO

FIRMA

Firmado digitalmente por TORRES BERMUDEZ Victor Alberto FAU 20506703654 soft
Motivo: Doy V° B°
Fecha: 05.01.2024 13:17:24 -05.00

ES COPIA FIEL DEL ORIGINAL

CARLOS ALEJANDRO MORA PUMA
FEDATARIO ALTERNO
GOBIERNO REGIONAL DEL CALLAO

Reg. 03 Fecha: 09 ENE. 2024

Anexo B-5
PLAN OPERATIVO INSTITUCIONAL FÍSICA Y FINANCIERA (Consistenciado)
Año : 2024

GOBIERNO REGIONAL CALLAO

Firmado digitalmente por TORRES BERMUDEZ Victor Alberto FAU 20505703654 soft
Motivo: Doy V° B°
Fecha: 05.01.2024 13:17:52 -05:00

Periodo PEI : 2019 - 2026
Nivel de Gobierno : R - GOBIERNOS REGIONALES
Sector : 99 - GOBIERNOS REGIONALES
Pliego : 464 - GOBIERNO REGIONAL DE LA PROVINCIA CONSTITUCIONAL DEL CALLAO

Unidad Ejecutora : 001229: REGION CALLAO - EDUCACION VENTANILLA -
Centro de Costo: 01.01 - DIRECCIÓN

OEI.08 FORTALECER LA GESTIÓN INSTITUCIONAL
AEI.08.05 PROCESOS DE MODERNIZACIÓN DE LA GESTIÓN PÚBLICA IMPLEMENTADA EN EL GOBIERNO REGIONAL DEL CALLAO

COD.	Actividad Operativa / Inversiones	Ubigeo	U.M.	Prioridad	Meta	PROGRAMACION 1	2	3	4	5	6	7	8	9	10	11	12	Total Anual
AO100122900029	CONDUCCIÓN Y ORIENTACIÓN DE LA GESTIÓN ADMINISTRATIVA, INSTITUCIONAL, PEDAGÓGICA Y JURÍDICA DE LA UGEL VENTANILLA	070106 : VENTANILLA	105 : RESOLUCION	1 : Muy Alta	Fisico	1186	2161	3655	616	686	447	467	687	677	625	793	1312	13312
					Financiero S/.	12,617	44,212	12,217	12,217	12,217	12,217	12,517	12,217	12,217	12,217	12,217	12,517	179,597
AO100122900030	DISEÑO Y CONDUCCIÓN DE LA POLÍTICA EDUCATIVA DE LOS DISTRITOS DE VENTANILLA Y MI PERÚ	070106 : VENTANILLA	599 : ACTA	1 : Muy Alta	Fisico	4	1	4	3	3	4	4	3	3	4	4	4	41
					Financiero S/.	0	0	0	0	0	0	0	0	0	0	0	0	0
AO100122900031	EJECUCIÓN DE PROCEDIMIENTO ADMINISTRATIVOS A DOCENTES Y DIRECTORES DE LAS IIEE PÚBLICAS	070106 : VENTANILLA	052 : EXPEDIENTE PROCESADO	1 : Muy Alta	Fisico	3	4	4	4	3	4	3	3	5	4	5	6	48
					Financiero S/.	0	0	0	0	0	0	0	0	0	0	0	0	0
AO100122900032	VISACIÓN DE ACTAS Y CERTIFICADOS DE ESTUDIOS	070106 : VENTANILLA	036 : DOCUMENTO	1 : Muy Alta	Fisico	1	0	0	0	0	0	0	0	0	0	0	0	1
					Financiero S/.	0	0	0	0	0	0	0	0	0	0	0	0	0
AO100122900055	PLANIFICACIÓN, IMPLEMENTACIÓN, EVALUACIÓN DEL SISTEMA DE CONTROL INTERNO Y RECOMENDACIONES DE ACCIONES DE CONTROL	070106 : VENTANILLA	036 : DOCUMENTO	1 : Muy Alta	Fisico	0	0	1	1	0	0	1	0	0	0	0	0	3
					Financiero S/.	0	0	0	0	0	0	0	0	0	0	0	0	0

Unidad Ejecutora : 001229: REGION CALLAO - EDUCACION VENTANILLA -
Centro de Costo: 01.02 - TRÁMITE DOCUMENTARIO Y ARCHIVO

OEI.08 FORTALECER LA GESTIÓN INSTITUCIONAL
AEI.08.05 PROCESOS DE MODERNIZACIÓN DE LA GESTIÓN PÚBLICA IMPLEMENTADA EN EL GOBIERNO REGIONAL DEL CALLAO

COD.	Actividad Operativa / Inversiones	Ubigeo	U.M.	Prioridad	Meta	PROGRAMACION 1	2	3	4	5	6	7	8	9	10	11	12	Total Anual
AO100122900003	GESTIÓN DE TRÁMITE DOCUMENTARIO	070106 : VENTANILLA	036 : DOCUMENTO	1 : Muy Alta	Fisico	12500	13500	10200	3850	2000	2356	2279	2000	2447	2700	3213	15000	72045
					Financiero S/.	0	0	0	0	0	0	0	0	0	0	0	0	0
AO100122900004	GESTIÓN DEL PROCESO DE DISTRIBUCIÓN DE LA RESOLUCIONES DIRECTORALES	070106 : VENTANILLA	036 : DOCUMENTO	1 : Muy Alta	Fisico	1186	2161	3655	616	686	447	467	687	677	625	793	1312	13312
					Financiero S/.	0	0	0	0	0	0	0	0	0	0	0	0	0
AO100122900005	GESTIÓN DOCUMENTAL DEL ARCHIVO CENTRAL DE LA UGEL VENTANILLA	070106 : VENTANILLA	036 : DOCUMENTO	1 : Muy Alta	Fisico	122	508	98	53	108	8	58	108	98	73	58	39	1331
					Financiero S/.	0	0	0	0	0	0	0	0	0	0	0	0	0

Unidad Ejecutora : 001229: REGION CALLAO - EDUCACION VENTANILLA -
Centro de Costo: 01.03 - IMAGEN INSTITUCIONAL

OEI.08 FORTALECER LA GESTIÓN INSTITUCIONAL
AEI.08.05 PROCESOS DE MODERNIZACIÓN DE LA GESTIÓN PÚBLICA IMPLEMENTADA EN EL GOBIERNO REGIONAL DEL CALLAO

COD.	Actividad Operativa / Inversiones	Ubigeo	U.M.	Prioridad	Meta	PROGRAMACION 1	2	3	4	5	6	7	8	9	10	11	12	Total Anual
AO100122900023	ACCIONES DE PRENSA, IMAGEN Y PROTOCOLO	070106 : VENTANILLA	060 : INFORME	1 : Muy Alta	Fisico	1	1	1	1	1	1	1	1	1	1	1	1	12
					Financiero S/.	0	0	0	0	0	0	0	0	0	0	0	0	0

Unidad Ejecutora : 001229: REGION CALLAO - EDUCACION VENTANILLA -
Centro de Costo: 02.01 - CONSEJO PARTICIPATIVO LOCAL DE EDUCACIÓN

OEI.08 FORTALECER LA GESTIÓN INSTITUCIONAL
AEI.08.06 ESPACIOS DE PARTICIPACIÓN CIUDADANA INCLUSIVOS EN EL GOBIERNO REGIONAL DEL CALLAO

COD.	Actividad Operativa / Inversiones	Ubigeo	U.M.	Prioridad	Meta	PROGRAMACION 1	2	3	4	5	6	7	8	9	10	11	12	Total Anual

ES COPIA FIEL DEL ORIGINAL
CARLOS ALEJANDRO MORA PUMA
FEDATARIO ALTERNO
GOBIERNO REGIONAL DEL CALLAO
Reg. 83 Fecha: 09 ENE. 2024

POI según Centro de Costo

AOI00122900048	PARTICIPACIÓN, CONCERTACIÓN Y VIGILANCIA EDUCATIVA DEL PROYECTO EDUCATIVO LOCAL DE VENTANILLA Y MI PERÚ	070106 : VENTANILLA	599 : ACTA	1 : Muy Alta	Físico	0	1	0	0	0	0	1	0	0	0	1	0	3
					Financiero S/.	0	0	0	0	0	0	0	0	0	0	0	0	0

Unidad Ejecutora : 001229: REGION CALLAO - EDUCACION VENTANILLA -
Centro de Costo: 03.01 - ÓRGANO DE CONTROL INSTITUCIONAL

OEI.08 FORTALECER LA GESTIÓN INSTITUCIONAL

AEI.08.05 PROCESOS DE MODERNIZACIÓN DE LA GESTIÓN PÚBLICA IMPLEMENTADA EN EL GOBIERNO REGIONAL DEL CALLAO

COD.	Actividad Operativa / Inversiones	Ubigeo	U.M.	Prioridad	Meta	PROGRAMACION 1	2	3	4	5	6	7	8	9	10	11	12	Total Anual
AOI00122900001	ACCIONES DE CONTROL Y AUDITORIA	070106 : VENTANILLA	036 : DOCUMENTO	1 : Muy Alta	Físico	0	1	2	1	1	1	1	1	1	0	2	1	12
					Financiero S/.	6,446	9,646	9,646	9,646	5,646	5,846	6,246	5,646	5,646	5,646	5,646	6,246	81,754

Unidad Ejecutora : 001229: REGION CALLAO - EDUCACION VENTANILLA -
Centro de Costo: 04.01 - OFICINA DE ASESORÍA JURÍDICA

OEI.08 FORTALECER LA GESTIÓN INSTITUCIONAL

AEI.08.05 PROCESOS DE MODERNIZACIÓN DE LA GESTIÓN PÚBLICA IMPLEMENTADA EN EL GOBIERNO REGIONAL DEL CALLAO

COD.	Actividad Operativa / Inversiones	Ubigeo	U.M.	Prioridad	Meta	PROGRAMACION 1	2	3	4	5	6	7	8	9	10	11	12	Total Anual
AOI00122900002	ASESORAMIENTO JURÍDICO A LOS ÓRGANOS DE LA UGEL VENTANILLA	070106 : VENTANILLA	036 : DOCUMENTO	1 : Muy Alta	Físico	10	9	10	9	10	9	10	9	10	9	10	9	114
					Financiero S/.	3,068	18,169	2,668	2,668	2,668	2,668	2,968	2,668	2,668	2,668	2,668	2,968	48,517
AOI00122900070	ATENCIÓN DE INFORMACIÓN EN EL MARCO DE LA LEY DE TRANSPARENCIA	070106 : VENTANILLA	036 : DOCUMENTO	1 : Muy Alta	Físico	5	5	5	5	5	5	5	5	5	5	5	5	60
					Financiero S/.	0	0	0	0	0	0	0	0	0	0	0	0	0
AOI00122900071	DIFUSIÓN DE LA NORMATIVA EN LA UGEL VENTANILLA E INSTITUCIONES EDUCATIVAS	070106 : VENTANILLA	036 : DOCUMENTO	1 : Muy Alta	Físico	4	4	4	4	4	4	4	4	4	4	4	4	48
					Financiero S/.	0	0	0	0	0	0	0	0	0	0	0	0	0
AOI00122900072	GESTIÓN DE RECLAMOS	070106 : VENTANILLA	036 : DOCUMENTO	1 : Muy Alta	Físico	3	3	3	3	3	3	3	3	3	3	3	3	36
					Financiero S/.	0	0	0	0	0	0	0	0	0	0	0	0	0
AOI00122900073	EJECUCIÓN DE PROCESOS ADMINISTRATIVOS SANCIONADORES (PAS) A INSTITUCIONES EDUCATIVAS PRIVADAS (IEP)	070106 : VENTANILLA	036 : DOCUMENTO	1 : Muy Alta	Físico	10	10	10	10	10	10	10	10	10	10	10	10	120
					Financiero S/.	0	0	0	0	0	0	0	0	0	0	0	0	0

Unidad Ejecutora : 001229: REGION CALLAO - EDUCACION VENTANILLA -
Centro de Costo: 05.01 - ÁREA DE ADMINISTRACIÓN

OEI.01 MEJORAR LA ATENCIÓN INTEGRAL DE LOS SERVICIOS DE EDUCACIÓN A LA POBLACIÓN

AEI.01.01 DOTACIÓN DE MATERIALES EDUCATIVOS DE MANERA OPORTUNA A INSTITUCIONES EDUCATIVAS PÚBLICAS DE INICIAL

COD.	Actividad Operativa / Inversiones	Ubigeo	U.M.	Prioridad	Meta	PROGRAMACION 1	2	3	4	5	6	7	8	9	10	11	12	Total Anual
AOI00122900149	GESTION DEL PROGRAMA_MATERIAL DIDACTICO, ACCESORIOS Y UTILES DE ENSEÑANZA	070106 : VENTANILLA	001 : ACCION	1 : Muy Alta	Físico	0	0	1	0	0	0	0	0	0	0	0	0	1
					Financiero S/.	0	0	25,043	0	0	0	0	0	0	0	0	0	25,043

OEI.08 FORTALECER LA GESTIÓN INSTITUCIONAL

AEI.08.05 PROCESOS DE MODERNIZACIÓN DE LA GESTIÓN PÚBLICA IMPLEMENTADA EN EL GOBIERNO REGIONAL DEL CALLAO

COD.	Actividad Operativa / Inversiones	Ubigeo	U.M.	Prioridad	Meta	PROGRAMACION 1	2	3	4	5	6	7	8	9	10	11	12	Total Anual
AOI00122900033	CONDUCCIÓN, COORDINACIÓN Y EVALUACIÓN DE LA GESTIÓN DE LOS SISTEMAS ADMINISTRATIVOS DE ABASTECIMIENTO, CONTABILIDAD, TESORERÍA, PERSONAL Y TIC.	070106 : VENTANILLA	036 : DOCUMENTO	1 : Muy Alta	Físico	135	204	205	136	137	138	139	140	141	142	143	205	1865
					Financiero S/.	0	1,691,547	0	0	0	0	0	0	0	0	0	15,705	1,707,252

Unidad Ejecutora : 001229: REGION CALLAO - EDUCACION VENTANILLA -
Centro de Costo: 05.02 - ABASTECIMIENTO

OEI.01 MEJORAR LA ATENCIÓN INTEGRAL DE LOS SERVICIOS DE EDUCACIÓN A LA POBLACIÓN

AEI.01.01 DOTACIÓN DE MATERIALES EDUCATIVOS DE MANERA OPORTUNA A INSTITUCIONES EDUCATIVAS PÚBLICAS DE INICIAL

COD.	Actividad Operativa / Inversiones	Ubigeo	U.M.	Prioridad	Meta	PROGRAMACION 1	2	3	4	5	6	7	8	9	10	11	12	Total Anual
AOI00122900068	DITRIBUCIÓN DE MATERIALES EDUCATIVOS Y FUNGIBLES A IIEE DE EBR, CEBA, CEBE Y CETPROS_ALMACEN	070106 : VENTANILLA	236 : INSTITUCION EDUCATIVA	1 : Muy Alta	Físico	0	354	0	354	0	0	0	0	0	0	0	0	354
					Financiero S/.	0	0	0	0	0	0	0	0	0	0	0	0	0

OEI.01 MEJORAR LA ATENCIÓN INTEGRAL DE LOS SERVICIOS DE EDUCACIÓN A LA POBLACIÓN

AEI.01.04 INFRAESTRUCTURA EDUCATIVA EN CONDICIONES ADECUADAS PARA SU FUNCIONAMIENTO EN LA PROVINCIA CONSTITUCIONAL DEL CALLAO

COD.	Actividad Operativa / Inversiones	Ubigeo	U.M.	Prioridad	Meta	PROGRAMACION 1	2	3	4	5	6	7	8	9	10	11	12	Total Anual

GOBIERNO REGIONAL CALLAO

Firmado digitalmente por TORRES BERMUDEZ Victor Alberto FAU 20505703554 soft
Motivo: Doy V° B°
Fecha: 05.01.2024 13:18:15 -05:00

ES COPIA FIEL DEL ORIGINAL
CARLOS ALEJANDRO MORA PUMA
FEDATARIO ALTERNO
GOBIERNO REGIONAL DEL CALLAO
Reg. ..... Fecha: 09 ENE 2024

POI según Centro de Costo

AOI00122900085	PROVISIÓN MENSUAL Y OPORTUNA DE LOS SERVICIOS BÁSICOS DE LAS IIEE DE EBR DEL NIVEL INICIAL	070106 : VENTANILLA	536 : LOCAL ESCOLAR	1 : Muy Alta	Físico	89	89	89	89	89	89	89	89	89	89	89	89	89	1,225,603
					Financiero S/.	102,134	102,134	102,134	102,134	102,134	102,134	102,134	102,134	102,134	102,134	102,134	102,134	102,134	
AOI00122900086	PROVISIÓN MENSUAL Y OPORTUNA DE LOS SERVICIOS BÁSICOS DE LAS IIEE DE EBR DEL NIVEL PRIMARIA	070106 : VENTANILLA	536 : LOCAL ESCOLAR	1 : Muy Alta	Físico	61	61	61	61	61	61	61	61	61	61	61	61	61	1,208,092
					Financiero S/.	100,674	100,674	100,674	100,674	100,674	100,674	100,674	100,674	100,674	100,674	100,674	100,674	100,674	
AOI00122900087	PROVISIÓN MENSUAL Y OPORTUNA DE LOS SERVICIOS BÁSICOS DE LAS IIEE DE EBR DEL NIVEL SECUNDARIA	070106 : VENTANILLA	536 : LOCAL ESCOLAR	1 : Muy Alta	Físico	47	47	47	47	47	47	47	47	47	47	47	47	47	988,598
					Financiero S/.	82,383	82,383	82,383	82,383	82,383	82,383	82,383	82,383	82,383	82,383	82,383	82,383	82,383	
AOI00122900134	PROVISIÓN MENSUAL Y OPORTUNA DE LOS SERVICIOS BÁSICOS DE CEBE	070106 : VENTANILLA	536 : LOCAL ESCOLAR	1 : Muy Alta	Físico	3	3	3	3	3	3	3	3	3	3	3	3	3	135,548
					Financiero S/.	11,296	11,296	11,296	11,296	11,296	11,296	11,296	11,296	11,296	11,296	11,296	11,296	11,296	
AOI00122900135	PROVISIÓN MENSUAL Y OPORTUNA DE LOS SERVICIOS BÁSICOS DE PRIMARIA DE ADULTOS EN CEBA	070106 : VENTANILLA	536 : LOCAL ESCOLAR	1 : Muy Alta	Físico	2	2	2	2	2	2	2	2	2	2	2	2	2	41,274
					Financiero S/.	3,440	3,440	3,440	3,440	3,440	3,440	3,440	3,440	3,440	3,440	3,440	3,440	3,440	
AOI00122900136	PROVISIÓN MENSUAL Y OPORTUNA DE LOS SERVICIOS BÁSICOS DE SECUNDARIA DE ADULTOS DE CEBA	070106 : VENTANILLA	536 : LOCAL ESCOLAR	1 : Muy Alta	Físico	2	2	2	2	2	2	2	2	2	2	2	2	2	40,638
					Financiero S/.	3,387	3,387	3,387	3,387	3,387	3,387	3,387	3,387	3,387	3,387	3,387	3,387	3,387	
AOI00122900137	PROVISIÓN MENSUAL Y OPORTUNA DE LOS SERVICIOS BÁSICOS DE CENTROS DE EDUCACIÓN TÉCNICO-PRODUCTIVA (CETPRO)	070106 : VENTANILLA	536 : LOCAL ESCOLAR	1 : Muy Alta	Físico	1	1	1	1	1	1	1	1	1	1	1	1	1	1
					Financiero S/.	0	0	0	0	0	0	0	0	0	0	0	0	0	0

OEI.08 FORTALECER LA GESTIÓN INSTITUCIONAL

AEI.08.05 PROCESOS DE MODERNIZACIÓN DE LA GESTIÓN PÚBLICA IMPLEMENTADA EN EL GOBIERNO REGIONAL DEL CALLAO

COD.	Actividad Operativa / Inversiones	Ubigeo	U.M.	Prioridad	Meta	PROGRAMACION 1	2	3	4	5	6	7	8	9	10	11	12	Total Anual
AOI00122900062	ADQUISICIÓN DE BIENES Y SERVICIOS	070106 : VENTANILLA	036 : DOCUMENTO	1 : Muy Alta	Físico	120	120	120	120	120	120	120	120	120	120	120	120	1440
					Financiero S/.	0	0	0	0	0	0	0	0	0	0	0	0	0
AOI00122900063	CONSOLIDACIÓN DEL CUADRO DE NECESIDADES DE LA UGEL VENTANILLA	070106 : VENTANILLA	248 : REPORTE	1 : Muy Alta	Físico	0	0	0	1	1	0	0	0	0	0	0	1	3
					Financiero S/.	0	0	0	0	0	0	0	0	0	0	0	0	0
AOI00122900064	ELABORACIÓN Y EJECUCIÓN DE PROCEDIMIENTOS DE CONTRATACIONES PROGRAMADOS EN EL PLAN ANUAL DE CONTRATACIONES (PAC)	070106 : VENTANILLA	036 : DOCUMENTO	1 : Muy Alta	Físico	1	3	1	0	1	0	0	0	0	0	0	0	6
					Financiero S/.	0	0	0	0	0	0	0	0	0	0	0	0	0
AOI00122900065	GESTIÓN DE LOS BIENES MUEBLES E INMUEBLES DE LAS II.EE. PÚBLICAS DE LA UGEL VENTANILLA Y SEDE INSTITUCIONAL_PATRIMONIO	070106 : VENTANILLA	036 : DOCUMENTO	1 : Muy Alta	Físico	2	1	3	2	2	2	2	3	4	2	1	2	26
					Financiero S/.	0	0	0	0	0	0	0	0	0	0	0	0	0
AOI00122900066	ATENCIÓN DE REQUERIMIENTOS NO PROGRAMADOS	070106 : VENTANILLA	060 : INFORME	1 : Muy Alta	Físico	0	30	30	30	30	30	30	30	30	30	30	30	330
					Financiero S/.	0	0	0	0	0	0	0	0	0	0	0	0	0
AOI00122900067	CONCILIACIÓN CONTABLE DE BIENES_ALMACEN	070106 : VENTANILLA	036 : DOCUMENTO	1 : Muy Alta	Físico	1	1	1	1	1	1	1	1	1	1	1	1	12
					Financiero S/.	0	0	0	0	0	0	0	0	0	0	0	0	0
AOI00122900069	RECEPCIONAR, ALMACENAR Y DISTRIBUIR LOS BIENES ADQUIRIDOS_ALMACEN	070106 : VENTANILLA	036 : DOCUMENTO	1 : Muy Alta	Físico	2	2	2	2	2	2	2	2	2	2	2	2	24
					Financiero S/.	0	0	0	0	0	0	0	0	0	0	0	0	0
AOI00122900088	REPARACIÓN, MANTENIMIENTO Y OPERACIÓN DE LOCAL, VEHÍCULOS Y BIENES MUEBLES DE LA UGEL VENTANILLA	070106 : VENTANILLA	060 : INFORME	1 : Muy Alta	Físico	3	1	1	0	2	0	0	0	1	0	1	1	10
					Financiero S/.	0	0	0	0	0	0	0	0	0	0	0	0	0
AOI00122900089	PROVISIÓN DEL SERVICIO DE PERSONAL DE MANTENIMIENTO PARA LAS IIEE	070106 : VENTANILLA	236 : INSTITUCION EDUCATIVA	1 : Muy Alta	Físico	71	71	71	71	71	71	71	71	71	71	71	71	71
					Financiero S/.	0	0	0	0	0	0	0	0	0	0	0	0	0
AOI00122900090	PROVISIÓN DEL SERVICIO DE GUARDIANIA Y VIGILANCIA PARA IIEE	070106 : VENTANILLA	236 : INSTITUCION EDUCATIVA	1 : Muy Alta	Físico	114	114	114	114	114	114	114	114	114	114	114	114	114
					Financiero S/.	0	0	0	0	0	0	0	0	0	0	0	0	0

GOBIERNO REGIONAL CALLAO

Firmado digitalmente por TORRES BERMUDEZ Victor Alberto FAU 20505703554 soft
Motivo: Doy V° B°
Fecha: 05.01.2024 13:19:15 -05:00

Unidad Ejecutora : 001229: REGION CALLAO - EDUCACION VENTANILLA -
Centro de Costo: 05.03 - CONTABILIDAD

OEI.08 FORTALECER LA GESTIÓN INSTITUCIONAL

AEI.08.05 PROCESOS DE MODERNIZACIÓN DE LA GESTIÓN PÚBLICA IMPLEMENTADA EN EL GOBIERNO REGIONAL DEL CALLAO

COD.	Actividad Operativa / Inversiones	Ubigeo	U.M.	Prioridad	Meta	PROGRAMACION 1	2	3	4	5	6	7	8	9	10	11	12	Total Anual
AOI00122900006	CONTROL PREVIO DE DOCUMENTACIÓN CONTABLE	070106 : VENTANILLA	022 : CONTROL REALIZADO	1 : Muy Alta	Físico	100	170	200	240	240	240	240	240	240	240	240	240	2630
					Financiero S/.	0	0	0	0	0	0	0	0	0	0	0	0	0
AOI00122900007	ELABORACIÓN DE ESTADOS FINACIEROS	070106 : VENTANILLA	036 : DOCUMENTO	1 : Muy Alta	Físico	0	2	0	0	4	1	0	2	1	0	2	0	12
					Financiero S/.	0	0	0	0	0	0	0	0	0	0	0	0	0
AOI00122900008	MONITOREO EN LA ADMINISTRACIÓN DE LOS RECURSOS PROPIOS DE LAS INSTITUCIONES EDUCATIVAS	070106 : VENTANILLA	236 : INSTITUCION EDUCATIVA	1 : Muy Alta	Físico	15	15	15	15	15	15	10	15	15	15	15	10	170
					Financiero S/.	0	0	0	0	0	0	0	0	0	0	0	0	0

Unidad Ejecutora : 001229: REGION CALLAO - EDUCACION VENTANILLA -
Centro de Costo: 05.04 - TESORERÍA

OEI.08 FORTALECER LA GESTIÓN INSTITUCIONAL

AEI.08.05 PROCESOS DE MODERNIZACIÓN DE LA GESTIÓN PÚBLICA IMPLEMENTADA EN EL GOBIERNO REGIONAL DEL CALLAO

ES COPIA FIEL DEL ORIGINAL
CARLOS ALEJANDRO MORA PUMA
FEDATARIO ALTERNO
GOBIERNO REGIONAL DEL CALLAO
Reg. 83 Fecha: 09 ENE. 2024

POI según Centro de Costo

COD.	Actividad Operativa / Inversiones	Ubigeo	U.M.	Prioridad	Meta	PROGRAMACION 1	2	3	4	5	6	7	8	9	10	11	12	Total Anual
AOI00122900009	OPERACIONES CON LOS FONDOS PARA PAGOS EN EFECTIVO	070106 : VENTANILLA	036 : DOCUMENTO	1 : Muy Alta	Físico	20	40	190	200	200	50	200	100	50	200	100	150	1500
					Financiero S/.	0	0	0	0	0	0	0	0	0	0	0	0	0
AOI00122900010	ELABORACIÓN OPORTUNA DEL REGISTRO DE GASTOS	070106 : VENTANILLA	051 : EXPEDIENTE	1 : Muy Alta	Físico	190	200	170	160	220	220	200	170	260	250	300	320	2660
					Financiero S/.	0	0	0	0	0	0	0	0	0	0	0	0	0
AOI00122900011	ELABORACION OPORTUNA DEL REGISTRO DE INGRESOS	070106 : VENTANILLA	264 : RECIBOS	1 : Muy Alta	Físico	19	20	20	20	23	22	19	22	21	22	22	20	250
					Financiero S/.	0	0	0	0	0	0	0	0	0	0	0	0	0
AOI00122900012	CIERRE DEL MÓDULO DE INFORMACION FINANCIERA (MIF)	070106 : VENTANILLA	248 : REPORTE	1 : Muy Alta	Físico	1	1	1	1	1	1	1	1	1	1	1	1	12
					Financiero S/.	0	0	0	0	0	0	0	0	0	0	0	0	0
AOI00122900013	ELABORACIÓN OPORTUNA DE LA CONCILIACIÓN	070106 : VENTANILLA	248 : REPORTE	1 : Muy Alta	Físico	1	1	1	1	1	1	1	1	1	1	1	1	12
					Financiero S/.	0	0	0	0	0	0	0	0	0	0	0	0	0
AOI00122900014	EXPEDICIÓN DE CONSTANCIAS DE PAGO DE REMUNERACIONES Y PENSIONES	070106 : VENTANILLA	051 : EXPEDIENTE	1 : Muy Alta	Físico	300	66	40	40	30	30	45	25	20	25	30	60	711
					Financiero S/.	0	0	0	0	0	0	0	0	0	0	0	0	0

Unidad Ejecutora : 001229: REGION CALLAO - EDUCACION VENTANILLA -

Centro de Costo: 05.05 - PERSONAL

OEI.01 MEJORAR LA ATENCIÓN INTEGRAL DE LOS SERVICIOS DE EDUCACIÓN A LA POBLACIÓN

AEI.01.02 PROGRAMAS DE APRENDIZAJE DE MANERA PERMANENTE Y OPORTUNA A LOS ALUMNOS DE LA PROVINCIA CONSTITUCIONAL DEL CALLAO

COD.	Actividad Operativa / Inversiones	Ubigeo	U.M.	Prioridad	Meta	PROGRAMACION 1	2	3	4	5	6	7	8	9	10	11	12	Total Anual
AOI00122900091	CONTRATACIÓN OPORTUNA Y PAGO DEL PERSONAL DOCENTE Y PROMOTORAS DE LAS INSTITUCIONES EDUCATIVAS DE EDUCACIÓN BÁSICA REGULAR_NIVEL INICIAL	070106 : VENTANILLA	236 : INSTITUCION EDUCATIVA	1 : Muy Alta	Físico	92	92	92	92	92	92	92	92	92	92	92	92	92
					Financiero S/.	2,666,572	2,666,572	2,666,572	2,666,572	2,666,572	2,666,572	2,898,472	2,666,572	2,666,572	2,666,572	2,666,572	2,898,472	32,462,661
AOI00122900092	PAGO DE LA ASIGNACIÓN POR JORNADA DE TRABAJO ADICIONAL Y ASIGNACIÓN POR CARGO DE MAYOR RESPONSABILIDAD_NIVEL INICIAL	070106 : VENTANILLA	240 : DOCENTE	1 : Muy Alta	Físico	52	52	52	52	52	52	52	52	52	52	52	52	52
					Financiero S/.	89,645	89,645	89,645	89,645	89,645	89,645	89,645	89,645	89,645	89,645	89,645	89,645	1,075,741
AOI00122900093	CONTRATACIÓN OPORTUNA Y PAGO DEL PERSONAL DOCENTE Y PROMOTORAS DE LAS INSTITUCIONES EDUCATIVAS DE EDUCACIÓN BÁSICA REGULAR_NIVEL PRIMARIA	070106 : VENTANILLA	236 : INSTITUCION EDUCATIVA	1 : Muy Alta	Físico	63	63	63	63	63	63	63	63	63	63	63	63	63
					Financiero S/.	4,820,948	4,339,692	4,339,692	4,339,692	4,339,692	4,339,692	4,699,392	4,339,692	4,339,692	4,339,692	4,339,692	4,699,392	53,276,958
AOI00122900094	PAGO DE LA ASIGNACIÓN POR JORNADA DE TRABAJO ADICIONAL Y ASIGNACIÓN POR CARGO DE MAYOR RESPONSABILIDAD_NIVEL PRIMARIA	070106 : VENTANILLA	240 : DOCENTE	1 : Muy Alta	Físico	41	41	41	41	41	41	41	41	41	41	41	41	41
					Financiero S/.	87,016	87,016	87,016	87,016	87,016	87,016	87,016	87,016	87,016	87,016	87,016	87,016	1,044,190
AOI00122900095	CONTRATACIÓN OPORTUNA Y PAGO DEL PERSONAL DOCENTE Y PROMOTORAS DE LAS INSTITUCIONES EDUCATIVAS DE EDUCACIÓN BÁSICA REGULAR_NIVEL SECUNDARIA	070106 : VENTANILLA	236 : INSTITUCION EDUCATIVA	1 : Muy Alta	Físico	48	48	48	48	48	48	48	48	48	48	48	48	48
					Financiero S/.	5,463,826	4,970,971	4,970,971	4,970,971	4,970,971	4,970,971	5,401,871	4,970,971	4,970,971	4,970,971	4,970,971	5,401,871	61,006,304
AOI00122900096	PAGO DE LA ASIGNACIÓN POR JORNADA DE TRABAJO ADICIONAL Y ASIGNACIÓN POR CARGO DE MAYOR RESPONSABILIDAD_NIVEL SECUNDARIA	070106 : VENTANILLA	240 : DOCENTE	1 : Muy Alta	Físico	52	52	52	52	52	52	52	52	52	52	52	52	52
					Financiero S/.	101,179	101,179	101,179	101,179	101,179	101,179	101,179	101,179	101,179	101,179	101,179	101,179	1,214,143
AOI00122900097	PAGO DE LAS REMUNERACIONES DE PROFESORES DE EDUCACIÓN FÍSICA	070106 : VENTANILLA	240 : DOCENTE	1 : Muy Alta	Físico	97	97	97	97	97	97	97	97	97	97	97	97	97
					Financiero S/.	333,532	333,532	333,532	333,532	333,532	333,532	383,732	333,532	333,532	333,532	333,532	383,732	4,102,786
AOI00122900098	PAGO DE REMUNERACIONES DE PROFESORES TÉCNICOS DEPORTIVOS	070106 : VENTANILLA	240 : DOCENTE	1 : Muy Alta	Físico	5	5	5	5	5	5	5	5	5	5	5	5	5
					Financiero S/.	16,409	16,409	16,409	16,409	16,409	16,409	18,909	16,409	16,409	16,409	16,410	18,910	201,913
AOI00122900099	CONTRATACIÓN OPORTUNA Y PAGO DEL PERSONAL ADMINISTRATIVO Y DE APOYO DE LAS INSTITUCIONES EDUCATIVAS DE EDUCACIÓN BÁSICA REGULAR_NIVEL INICIAL	070106 : VENTANILLA	236 : INSTITUCION EDUCATIVA	1 : Muy Alta	Físico	21	21	21	21	21	21	21	21	21	21	21	21	21
					Financiero S/.	226,517	194,517	194,517	194,517	194,517	194,517	218,517	194,517	194,517	194,517	194,517	218,517	2,414,205
AOI00122900100	CONTRATACIÓN OPORTUNA Y PAGO DEL PERSONAL ADMINISTRATIVO Y DE APOYO DE LAS INSTITUCIONES EDUCATIVAS DE EDUCACIÓN BÁSICA REGULAR_NIVEL INICIAL_CAS	070106 : VENTANILLA	236 : INSTITUCION EDUCATIVA	1 : Muy Alta	Físico	12	12	12	12	12	12	12	12	12	12	12	12	12
					Financiero S/.	1,045	1,045	1,045	1,045	1,045	1,045	2,245	1,045	1,045	1,045	1,045	2,245	14,940
AOI00122900101	CONTRATACIÓN OPORTUNA Y PAGO DEL PERSONAL ADMINISTRATIVO Y DE APOYO DE LAS INSTITUCIONES EDUCATIVAS DE EDUCACIÓN BÁSICA REGULAR_NIVEL PRIMARIA	070106 : VENTANILLA	236 : INSTITUCION EDUCATIVA	1 : Muy Alta	Físico	26	26	26	26	26	26	26	26	26	26	26	26	26
					Financiero S/.	484,294	415,894	415,894	415,894	415,894	415,894	467,194	415,894	415,894	415,894	415,894	467,194	5,161,722
AOI00122900102	CONTRATACIÓN OPORTUNA Y PAGO DEL PERSONAL ADMINISTRATIVO Y DE APOYO DE LAS INSTITUCIONES EDUCATIVAS DE EDUCACIÓN BÁSICA REGULAR_NIVEL PRIMARIA_CAS	070106 : VENTANILLA	236 : INSTITUCION EDUCATIVA	1 : Muy Alta	Físico	13	13	13	13	13	13	13	13	13	13	13	13	13
					Financiero S/.	12,673	12,673	12,673	12,673	12,673	12,673	15,373	12,673	12,673	12,673	12,673	15,373	157,480

GOBIERNO REGIONAL CALLAO

Firmado digitalmente por TORRES BERMUDEZ Victor Alberto FAU 20505703554 soft
Motivo: Doy V° B°
Fecha: 05.01.2024 13:19:45 -05:00

ES COPIA FIEL DEL ORIGINAL

CARLOS ALEJANDRO MORA PUMA
FEDATARIO ALTERNO
GOBIERNO REGIONAL DEL CALLAO
Reg. 03 Fecha: 09 ENE. 2024

AOI00122900103	CONTRATACIÓN OPORTUNA Y PAGO DEL PERSONAL ADMINISTRATIVO Y DE APOYO DE LAS INSTITUCIONES EDUCATIVAS DE EDUCACIÓN BÁSICA REGULAR_NIVEL SECUNDARIA	070106 : VENTANILLA	236 : INSTITUCION EDUCATIVA	1 : Muy Alta	Fisico	46	46	46	46	46	46	46	46	46	46	46	46	46
					Financiero S/.	327,414	281,414	281,414	281,414	281,414	281,414	315,914	281,414	281,414	281,414	281,414	315,914	3,491,972
AOI00122900104	IMPLEMENTACION DE JORNADA ESCOLAR COMPLETA	070106 : VENTANILLA	236 : INSTITUCION EDUCATIVA	1 : Muy Alta	Fisico	8	8	8	8	8	8	8	8	8	8	8	8	8
					Financiero S/.	46,723	46,723	46,723	46,723	46,723	46,723	56,323	46,723	46,723	46,723	46,723	56,323	579,880
AOI00122900105	CONTRATACIÓN OPORTUNA Y PAGO DE PERSONAL EN INSTITUCIONES EDUCATIVAS INCLUSIVAS, CENTROS DE EDUCACIÓN BÁSICA ESPECIAL Y CENTROS DE RECURSOS	070106 : VENTANILLA	086 : PERSONA	1 : Muy Alta	Fisico	39	39	39	39	39	39	39	39	39	39	39	39	39
					Financiero S/.	146,681	132,281	132,281	132,281	132,281	132,281	146,081	132,281	132,281	132,281	132,281	146,081	1,629,368
AOI00122900106	CONTRATACIÓN OPORTUNA Y PAGO DE PERSONAL EN INSTITUCIONES EDUCATIVAS INCLUSIVAS, CENTROS DE EDUCACIÓN BÁSICA ESPECIAL Y CENTROS DE RECURSOS_CAS	070106 : VENTANILLA	086 : PERSONA	1 : Muy Alta	Fisico	1	1	1	1	1	1	1	1	1	11	1	1	1
					Financiero S/.	3,906	3,906	3,906	3,906	3,906	3,906	4,506	3,906	3,906	3,906	3,906	4,506	48,070
AOI00122900107	PAGO DE LA ASIGNACIÓN POR JORNADA DE TRABAJO ADICIONAL Y ASIGNACIÓN POR CARGO DE MAYOR RESPONSABILIDAD_EBE	070106 : VENTANILLA	240 : DOCENTE	1 : Muy Alta	Fisico	2	2	2	2	2	2	2	2	2	2	2	2	2
					Financiero S/.	2,308	2,308	2,308	2,308	2,308	2,308	2,308	2,308	2,308	2,308	2,309	2,309	27,701
AOI00122900108	CONTRATACIÓN OPORTUNA Y PAGO DE PERSONAL EN CENTROS DE EDUCACIÓN LABORAL Y TÉCNICA	070106 : VENTANILLA	236 : INSTITUCION EDUCATIVA	1 : Muy Alta	Fisico	4	4	4	4	4	4	4	4	4	4	4	4	4
					Financiero S/.	176,515	170,515	170,515	170,515	170,515	170,515	185,815	170,515	170,515	170,515	170,515	185,815	2,082,774
AOI00122900109	CONTRATACIÓN OPORTUNA Y PAGO DE PERSONAL EN CENTROS DE EDUCACIÓN DEL CICLO INTERMEDIO DE LA EDUCACION BASICA ALTERNATIVA	070106 : VENTANILLA	236 : INSTITUCION EDUCATIVA	1 : Muy Alta	Fisico	2	2	2	2	2	2	2	2	2	2	2	2	2
					Financiero S/.	17,673	17,673	17,673	17,673	17,673	17,673	17,673	17,673	17,673	17,673	17,673	17,673	212,070
AOI00122900110	CONTRATACIÓN OPORTUNA Y PAGO DE PERSONAL EN CENTROS DE EDUCACIÓN DEL CICLO AVANZADO DE LA EDUCACIÓN BÁSICA ALTERNATIVA	070106 : VENTANILLA	236 : INSTITUCION EDUCATIVA	1 : Muy Alta	Fisico	2	2	2	2	2	2	2	2	2	2	2	2	2
					Financiero S/.	72,956	68,956	68,956	68,956	68,956	68,956	74,656	68,956	68,956	68,956	68,957	74,657	842,877
AOI00122900111	CONTRATACIÓN OPORTUNA Y PAGO DE PERSONAL PARA ATENCIÓN DE PROGRAMAS DE INTERVENCIÓN TEMPRANA	070106 : VENTANILLA	086 : PERSONA	1 : Muy Alta	Fisico	0	0	1	1	1	1	1	1	1	1	1	1	1
					Financiero S/.	0	0	2,180	2,180	2,180	2,180	2,480	2,180	2,180	2,180	2,180	2,480	22,400
AOI00122900112	PAGO DE LA ASIGNACIÓN POR JORNADA DE TRABAJO ADICIONAL Y ASIGNACIÓN POR CARGO DE MAYOR RESPONSABILIDAD_EDUCACIÓN LABORAL Y TECNICA	070106 : VENTANILLA	236 : INSTITUCION EDUCATIVA	1 : Muy Alta	Fisico	2	2	2	2	2	2	2	2	2	2	2	2	2
					Financiero S/.	1,647	1,647	1,647	1,647	1,647	1,647	1,647	1,647	1,647	1,647	1,647	1,647	19,760
AOI00122900115	PAGO DE LA ASIGNACION POR JORNADA DE TRABAJO ADICIONAL Y ASIGNACION POR CARGO DE MAYOR RESPONSABILIDAD_EBA	070106 : VENTANILLA	236 : INSTITUCION EDUCATIVA	1 : Muy Alta	Fisico	2	2	2	2	2	2	2	2	2	2	2	2	2
					Financiero S/.	3,482	3,482	3,482	3,482	3,482	3,482	3,482	3,482	3,482	3,482	3,482	3,482	41,782
AOI00122900142	PAGO DE REMUNERACIONES DE PROMOTORES CULTURALES	070106 : VENTANILLA	240 : DOCENTE	1 : Muy Alta	Fisico	13	13	13	13	13	13	13	13	13	13	13	13	13
					Financiero S/.	42,664	42,664	42,664	42,664	42,664	42,664	49,164	42,664	42,664	42,664	42,665	49,165	524,973
AOI00122900148	CONTRATACIÓN OPORTUNA Y PAGO DEL PERSONAL DEL CICLO AVANZADO DE LA EDUCACION BASICA ALTERNATIVA	070106 : VENTANILLA	236 : INSTITUCION EDUCATIVA	1 : Muy Alta	Fisico	2	2	2	2	2	2	2	2	2	2	2	2	2
					Financiero S/.	302	302	302	302	302	302	302	302	302	302	302	302	3,621

OEI.08 FORTALECER LA GESTIÓN INSTITUCIONAL

AEI.08.05 PROCESOS DE MODERNIZACIÓN DE LA GESTIÓN PÚBLICA IMPLEMENTADA EN EL GOBIERNO REGIONAL DEL CALLAO

COD.	Actividad Operativa / Inversiones	Ubigeo	U.M.	Prioridad	Meta	PROGRAMACION 1	2	3	4	5	6	7	8	9	10	11	12	Total Anual
AOI00122900074	ELABORACIÓN DE PLANILLAS ACTIVOS, CAS Y CESANTES	070106 : VENTANILLA	036 : DOCUMENTO	1 : Muy Alta	Fisico	3	3	3	3	3	3	3	3	3	3	3	3	36
					Financiero S/.	0	0	0	0	0	0	0	0	0	0	0	0	0
AOI00122900075	GESTIÓN DEL PROCESO DE ENCARGATURAS DE PLAZAS DIRECTIVAS DE EDUCACIÓN BÁSICA Y TÉCNICO PRODUCTIVA	070106 : VENTANILLA	086 : PERSONA	1 : Muy Alta	Fisico	0	104	0	0	0	0	0	0	0	0	0	0	104
					Financiero S/.	0	0	0	0	0	0	0	0	0	0	0	0	0
AOI00122900076	CONTRATACIÓN OPORTUNA Y PERTINENTE DE PLAZAS DOCENTES DE EDUCACIÓN BÁSICA REGULAR, BÁSICA ALTERNATIVA Y BÁSICA ESPECIAL	070106 : VENTANILLA	475 : PLAZA DOCENTE	1 : Muy Alta	Fisico	0	0	1252	0	0	0	0	0	0	0	0	0	1252
					Financiero S/.	0	0	0	0	0	0	0	0	0	0	0	0	0
AOI00122900077	CONTRATACIÓN OPORTUNA Y PERTINENTE DE PLAZAS AUXILIARES DE EDUCACIÓN BÁSICA	070106 : VENTANILLA	086 : PERSONA	1 : Muy Alta	Fisico	0	74	0	0	0	0	0	0	0	0	0	0	74
					Financiero S/.	0	0	0	0	0	0	0	0	0	0	0	0	0
AOI00122900078	CONTRATACIÓN OPORTUNA Y PERTINENTE DE PLAZAS ADMINISTRATIVAS DE EDUCACIÓN BÁSICA Y TÉCNICO PRODUCTIVO	070106 : VENTANILLA	086 : PERSONA	1 : Muy Alta	Fisico	0	104	0	0	0	0	0	0	0	0	0	0	104
					Financiero S/.	0	0	0	0	0	0	0	0	0	0	0	0	0
AOI00122900079	EJECUCIÓN DE PROCEDIMIENTOS DISCIPLINARIOS AL PERSONAL ADMINISTRATIVO DE LA SEDE E IIEE	070106 : VENTANILLA	052 : EXPEDIENTE PROCESADO	1 : Muy Alta	Fisico	1	3	2	4	2	2	3	3	4	4	4	3	35
					Financiero S/.	0	0	0	0	0	0	0	0	0	0	0	0	0
AOI00122900080	APERTURA, REGISTRO Y ACTUALIZACIÓN DE LEGAJOS DEL PERSONAL DOCENTE, AUXILIAR Y ADMINISTRATIVO DE LAS IIEE PÚBLICA_ESCALAFÓN	070106 : VENTANILLA	051 : EXPEDIENTE	1 : Muy Alta	Fisico	129	27	14	20	50	20	20	20	20	20	50	20	410
					Financiero S/.	0	0	0	0	0	0	0	0	0	0	0	0	0
AOI00122900082	EJECUCIÓN DE PROGRAMAS EN BENEFICIO DEL PERSONAL DE LA SEDE UGEL VENTANILLA_ BIENESTAR SOCIAL	070106 : VENTANILLA	036 : DOCUMENTO	1 : Muy Alta	Fisico	2	3	4	4	4	4	4	4	4	5	4	5	47
					Financiero S/.	0	0	109,755	0	0	0	0	0	0	0	0	0	109,755

GOBIERNO REGIONAL CALLAO

Firmado digitalmente por TORRES BERMUDEZ Victor Alberto FAU 20505703554 soft
Motivo: Doy V° B°
Fecha: 05.01.2024 13:20:20 -05:00

ES COPIA FIEL DEL ORIGINAL
CARLOS ALEJANDRO MORA PUMA
FEDATARIO ALTERNO
GOBIERNO REGIONAL DEL CALLAO
Reg. 03 Fecha: 09 ENE. 2024

AOI00122900083	GESTIÓN DEL PROGRAMA DE ASISTENCIA SOCIAL_BIENESTAR SOCIAL	070106 : VENTANILLA	036 : DOCUMENTO	1 : Muy Alta	Físico	1	2	1	1	2	1	1	1	1	1	1	1	14
					Financiero S/.	0	0	0	0	0	0	0	0	0	0	0	0	0
AOI00122900113	FORTALECIMIENTO INSTITUCIONAL DE LAS UGEL	070106 : VENTANILLA	086 : PERSONA	1 : Muy Alta	Físico	3	3	3	3	3	3	3	3	3	3	3	3	3
					Financiero S/.	0	0	0	0	0	0	0	0	0	0	0	0	0
AOI00122900114	OBLIGACIONES PREVISIONALES	070106 : VENTANILLA	086 : PERSONA	1 : Muy Alta	Físico	32	32	32	32	32	32	32	32	32	32	32	32	32
					Financiero S/.	47,781	35,781	35,781	35,781	35,781	35,781	44,481	35,781	35,781	35,781	35,781	44,718	459,009
AOI00122900116	CONTRATACIÓN OPORTUNA Y PAGO DEL PERSONAL CAS SEDE	070106 : VENTANILLA	086 : PERSONA	1 : Muy Alta	Físico	14	14	14	14	14	14	14	14	14	14	14	14	14
					Financiero S/.	59,868	59,868	59,868	59,868	59,868	59,868	65,268	59,868	59,868	59,868	59,868	65,268	729,211
AOI00122900117	CONTRATACIÓN OPORTUNA Y PAGO DEL PERSONAL CAS (DECRETO DE URGENCIA Nº 034-2021)	070106 : VENTANILLA	086 : PERSONA	1 : Muy Alta	Físico	14	14	14	14	14	14	14	14	14	14	14	14	14
					Financiero S/.	50,074	50,074	50,074	50,074	50,074	50,074	54,274	50,074	50,074	50,074	50,074	54,274	609,285
AOI00122900118	CONTRATACIÓN OPORTUNA Y PAGO DEL PERSONAL ACTIVO SEDE	070106 : VENTANILLA	137 : PLANILLA	1 : Muy Alta	Físico	1	1	1	1	1	1	1	1	1	1	1	1	12
					Financiero S/.	198,875	184,475	184,475	184,475	184,475	184,475	195,275	184,475	184,475	184,475	184,475	211,963	2,266,385
AOI00122900119	PAGO DE LA ASIGNACION POR JORNADA DE TRABAJO ADICIONAL Y ASIGNACION POR CARGO DE MAYOR RESPONSABILIDAD_SEDE	070106 : VENTANILLA	086 : PERSONA	1 : Muy Alta	Físico	3	3	3	3	3	3	3	3	3	3	3	3	3
					Financiero S/.	19,413	19,413	19,413	19,413	19,413	19,413	19,413	19,413	19,413	19,413	19,414	19,414	232,961
AOI00122900141	PAGO DE BENEFICIOS SOCIALES DE DOCENTES Y AUXILIARES DE EDUCACION BASICA Y TECNICO PRODUCTIVA	070106 : VENTANILLA	240 : DOCENTE	1 : Muy Alta	Físico	0	0	0	0	0	0	0	0	0	0	0	97	97
					Financiero S/.	0	0	0	0	0	0	0	0	0	0	0	11,652,990	11,652,990

GOBIERNO REGIONAL CALLAO

Firmado digitalmente por TORRES BERMUDEZ Victor Alberto FAU 20505703654 soft
Motivo: Doy V° B°
Fecha: 05.01.2024 13:20:44 -05:00

OEI.08 FORTALECER LA GESTIÓN INSTITUCIONAL

AEI.08.07 DESARROLLO DE CAPACIDADES FORTALECIDAS DEL PERSONAL DEL GOBIERNO REGIONAL DEL CALLAO

COD.	Actividad Operativa / Inversiones	Ubigeo	U.M.	Prioridad	Meta	PROGRAMACION 1	2	3	4	5	6	7	8	9	10	11	12	Total Anual
AOI00122900081	ELABORACIÓN, SEGUIMIENTO Y EVALUACIÓN DEL PLAN DE DESARROLLO DE LAS PERSONAS (PDP)	070106 : VENTANILLA	036 : DOCUMENTO	1 : Muy Alta	Físico	0	0	1	0	0	0	0	1	0	0	0	1	3
					Financiero S/.	0	0	0	0	0	0	0	0	0	0	0	0	0

Unidad Ejecutora : 001229: REGION CALLAO - EDUCACION VENTANILLA -
Centro de Costo: 05.06 - TECNOLOGÍAS DE LA INFORMACIÓN Y COMUNICACIONES

OEI.08 FORTALECER LA GESTIÓN INSTITUCIONAL

AEI.08.05 PROCESOS DE MODERNIZACIÓN DE LA GESTIÓN PÚBLICA IMPLEMENTADA EN EL GOBIERNO REGIONAL DEL CALLAO

COD.	Actividad Operativa / Inversiones	Ubigeo	U.M.	Prioridad	Meta	PROGRAMACION 1	2	3	4	5	6	7	8	9	10	11	12	Total Anual
AOI00122900056	ATENCIÓN EN SOPORTE TÉCNICO DE SOFTWARE,Y HARDWARE	070106 : VENTANILLA	006 : ATENCION	1 : Muy Alta	Físico	20	20	20	20	20	20	20	20	20	20	20	20	240
					Financiero S/.	0	0	0	0	0	0	0	0	0	0	0	0	0
AOI00122900057	DESARROLLO, ACTUALIZACIÓN E IMPLEMENTACIÓN DE PLATAFORMAS TECNOLÓGICAS	070106 : VENTANILLA	060 : INFORME	1 : Muy Alta	Físico	1	0	1	0	1	1	1	0	1	0	1	0	7
					Financiero S/.	0	0	0	0	0	0	0	0	0	0	0	0	0
AOI00122900058	EVALUACIÓN PREVENTIVA Y CORRECTIVA DE LAS VULNERABILIDADES DE LA SEGURIDAD DE LA INFORMACIÓN	070106 : VENTANILLA	060 : INFORME	1 : Muy Alta	Físico	1	1	1	1	1	1	1	1	1	1	1	1	12
					Financiero S/.	0	0	0	0	0	0	0	0	0	0	0	0	0
AOI00122900059	MANTENIMIENTO DE LA ESTRUCTURA DE LA RED DE DATOS	070106 : VENTANILLA	060 : INFORME	1 : Muy Alta	Físico	1	0	1	0	1	0	1	0	1	0	1	0	6
					Financiero S/.	0	0	0	0	0	0	0	0	0	0	0	0	0

Unidad Ejecutora : 001229: REGION CALLAO - EDUCACION VENTANILLA -
Centro de Costo: 06.01 - ÁREA DE GESTIÓN PEDAGÓGICA

OEI.01 MEJORAR LA ATENCIÓN INTEGRAL DE LOS SERVICIOS DE EDUCACIÓN A LA POBLACIÓN

AEI.01.01 DOTACIÓN DE MATERIALES EDUCATIVOS DE MANERA OPORTUNA A INSTITUCIONES EDUCATIVAS PÚBLICAS DE INICIAL

COD.	Actividad Operativa / Inversiones	Ubigeo	U.M.	Prioridad	Meta	PROGRAMACION 1	2	3	4	5	6	7	8	9	10	11	12	Total Anual
AOI00122900121	DOTACIÓN DE MATERIAL Y RECURSOS EDUCATIVOS PARA ESTUDIANTES DE EDUCACIÓN BÁSICA REGULAR_NIVEL INICIAL	070106 : VENTANILLA	408 : ESTUDIANTES	1 : Muy Alta	Físico	0	0	15473	0	0	0	0	0	0	0	0	0	15473
					Financiero S/.	0	0	25,254	0	0	0	0	0	0	0	0	0	25,254
AOI00122900122	DOTACIÓN DE MATERIAL Y RECURSOS EDUCATIVOS PARA ESTUDIANTES DE EDUCACIÓN BÁSICA REGULAR_NIVEL PRIMARIA	070106 : VENTANILLA	408 : ESTUDIANTES	1 : Muy Alta	Físico	0	0	35033	0	0	0	0	0	0	0	0	0	35033
					Financiero S/.	0	0	46,447	0	0	0	0	0	0	0	0	0	46,447
AOI00122900123	DOTACIÓN DE MATERIAL Y RECURSOS EDUCATIVOS PARA ESTUDIANTES DE EDUCACIÓN BÁSICA REGULAR_NIVEL SECUNDARIA	070106 : VENTANILLA	408 : ESTUDIANTES	1 : Muy Alta	Físico	0	0	27523	0	0	0	0	0	0	0	0	0	27523
					Financiero S/.	0	0	35,068	0	0	0	0	0	0	0	0	0	35,068
AOI00122900124	DOTACIÓN DE MATERIAL Y RECURSOS EDUCATIVOS PARA DOCENTES Y AULAS DE EDUCACIÓN BÁSICA REGULAR_TALLERES DEPORTIVO RECREATIVOS - WIÑAQ	070106 : VENTANILLA	007 : AULA	1 : Muy Alta	Físico	0	0	1118	0	0	0	0	0	0	0	0	0	1118
					Financiero S/.	0	0	12,849	0	0	0	0	0	0	0	0	0	12,849
AOI00122900126	DOTACIÓN DE MATERIALES Y EQUIPOS EDUCATIVOS PARA ESTUDIANTES DE INSTITUCIONES EDUCATIVAS INCLUSIVAS_EBE	070106 : VENTANILLA	408 : ESTUDIANTES	1 : Muy Alta	Físico	0	0	180	0	0	0	0	0	0	0	0	0	180
					Financiero S/.	0	0	895	0	0	0	0	0	0	0	0	0	895
AOI00122900127	DOTACIÓN DE MATERIALES Y EQUIPOS EDUCATIVOS PARA CENTROS DE EDUCACIÓN BÁSICA ESPECIAL Y CENTROS DE RECURSOS_EBE	070106 : VENTANILLA	236 : INSTITUCION EDUCATIVA	1 : Muy Alta	Físico	0	0	3	0	0	0	0	0	0	0	0	0	3
					Financiero S/.	0	0	8,392	0	0	0	0	0	0	0	0	0	8,392

ES COPIA FIEL DEL ORIGINAL
CARLOS ALEJANDRO MORA PUMA
FEDATARIO ALTERNO
GOBIERNO REGIONAL DEL CALLAO
Reg. 23 Fecha: 09 ENE. 2024

AOI00122900128	DOTACIÓN DE MATERIALES Y EQUIPOS EDUCATIVOS PARA PROGRAMAS DE INTERVENCIÓN TEMPRANA_EBE	070106 : VENTANILLA	236 : INSTITUCION EDUCATIVA	1 : Muy Alta	Físico	0	0	1	0	0	0	0	0	0	0	0	0	1
					Financiero S/.	0	0	1,084	0	0	0	0	0	0	0	0	0	1,084
AOI00122900140	DOTACIÓN DE MATERIAL Y RECURSOS EDUCATIVOS PARA ESTUDIANTES DE EDUCACION BASICA ALTERNATIVA	070106 : VENTANILLA	408 : ESTUDIANTES	1 : Muy Alta	Físico	0	0	629	0	0	0	0	0	0	0	0	0	629
					Financiero S/.	0	0	300	0	0	0	0	0	0	0	0	0	300

OEI.01 MEJORAR LA ATENCIÓN INTEGRAL DE LOS SERVICIOS DE EDUCACIÓN A LA POBLACIÓN

AEI.01.02 PROGRAMAS DE APRENDIZAJE DE MANERA PERMANENTE Y OPORTUNA A LOS ALUMNOS DE LA PROVINCIA CONSTITUCIONAL DEL CALLAO

COD.	Actividad Operativa / Inversiones	Ubigeo	U.M.	Prioridad	Meta	PROGRAMACION 1	2	3	4	5	6	7	8	9	10	11	12	Total Anual
AOI00122900060	IMPLEMENTACIÓN DEL PLAN DE MEJORA DE LOS APRENDIZAJES	070106 : VENTANILLA	060 : INFORME	1 : Muy Alta	Físico	1	1	1	1	1	1	1	1	1	1	1	1	12
					Financiero S/.	3,333	13,333	3,333	3,333	3,333	3,333	3,333	3,333	3,333	3,333	3,333	3,333	50,000
AOI00122900120	PAGO DE PROPINAS DE LAS PROMOTORAS EDUCATIVAS COMUNITARIAS (PEC) DE LOS PRONOEI	070106 : VENTANILLA	446 : PROGRAMA	1 : Muy Alta	Físico	0	0	152	152	152	152	152	152	152	152	152	152	152
					Financiero S/.	0	0	76,000	76,000	76,000	76,000	76,000	76,000	76,000	76,000	76,000	76,000	760,000
AOI00122900139	CONTRATACIÓN OPORTUNA Y PAGO DEL PERSONAL DOCENTE Y PROMOTORAS DE LAS INSTITUCIONES EDUCATIVAS DE EDUCACIÓN BÁSICA REGULAR (COMITÉS DE EVALUACIÓN)	070106 : VENTANILLA	236 : INSTITUCION EDUCATIVA	1 : Muy Alta	Físico	0	0	0	0	0	0	0	0	0	0	0	1	1
					Financiero S/.	0	0	0	0	0	0	0	0	0	0	0	582	582
AOI00122900146	VISITAS DE LAS PROFESORAS COORDINADORAS (PC) A LOS PRONOEI A CARGO	070106 : VENTANILLA	446 : PROGRAMA	1 : Muy Alta	Físico	0	0	152	152	152	152	152	152	152	152	152	152	152
					Financiero S/.	0	0	1,520	1,520	1,520	1,520	1,520	1,520	1,520	1,520	1,520	1,520	15,200
AOI00122900150	ACCIONES FINANCIADAS EN EL MARCO DE COMPROMISOS DE DESEMPEÑO A NIVEL NACIONAL Y REGIONAL	070106 : VENTANILLA	236 : INSTITUCION EDUCATIVA	1 : Muy Alta	Físico	0	0	0	0	0	0	0	0	0	0	0	1	1
					Financiero S/.	0	0	0	0	0	0	0	0	0	0	0	100	100
AOI00122900151	IMPLEMENTACIÓN DE LA GESTIÓN DEL CURRÍCULO A TRAVÉS DE LA ACTIVIDAD EDUCATIVA COMPLEMENTARIA "EXPRESARTE"	070106 : VENTANILLA	236 : INSTITUCION EDUCATIVA	1 : Muy Alta	Físico	0	0	13	13	13	13	13	13	13	13	13	13	13
					Financiero S/.	0	0	5,330	0	0	0	0	0	0	0	0	0	5,330
AOI00122900152	IMPLEMENTACIÓN DE LA GESTIÓN DEL CURRÍCULO A TRAVÉS DE LA ACTIVIDAD EDUCATIVA COMPLEMENTARIA "TALLERES DEPORTIVO - RECREATIVOS - 'WIÑAQ'.	070106 : VENTANILLA	236 : INSTITUCION EDUCATIVA	1 : Muy Alta	Físico	0	0	0	0	0	0	1	0	0	0	0	0	1
					Financiero S/.	0	0	0	0	0	0	400	0	0	0	0	0	400

OEI.01 MEJORAR LA ATENCIÓN INTEGRAL DE LOS SERVICIOS DE EDUCACIÓN A LA POBLACIÓN

AEI.01.03 DOCENTES Y PERSONAL TÉCNICO FORMADOS PARA LA ATENCIÓN EN NUEVOS SERVICIOS EDUCATIVOS EN LA PROVINCIA CONSTITUCIONAL DEL CALLAO

COD.	Actividad Operativa / Inversiones	Ubigeo	U.M.	Prioridad	Meta	PROGRAMACION 1	2	3	4	5	6	7	8	9	10	11	12	Total Anual
AOI00122900061	MEJORA EN LA GESTIÓN DE LAS INSTITUCIONES EDUCATIVAS - PROMOCIÓN DE LA CONVIVENCIA ESCOLAR	070106 : VENTANILLA	236 : INSTITUCION EDUCATIVA	1 : Muy Alta	Físico	147	147	147	147	147	10	147	10	147	147	147	10	147
					Financiero S/.	3,939	3,939	8,715	45,468	45,468	45,468	50,268	45,468	45,468	45,468	45,468	79,634	464,776
AOI00122900125	EVALUACIÓN DEL DESEMPEÑO DOCENTE	070106 : VENTANILLA	200 : DOCENTE EVALUADO	1 : Muy Alta	Físico	0	0	0	0	0	0	0	0	0	0	0	1	1
					Financiero S/.	0	0	0	0	0	0	0	0	0	0	0	581	581
AOI00122900129	ASISTENCIA TÉCNICA Y SOPORTE PARA LA GESTIÓN PEDAGÓGICA E INSTITUCIONAL DE LOS CENTROS DE EDUCACION BÁSICA ESPECIAL_EBE	070106 : VENTANILLA	236 : INSTITUCION EDUCATIVA	1 : Muy Alta	Físico	0	0	0	0	0	3	0	0	0	0	0	0	3
					Financiero S/.	0	0	0	0	0	500	0	0	0	0	0	0	500

OEI.01 MEJORAR LA ATENCIÓN INTEGRAL DE LOS SERVICIOS DE EDUCACIÓN A LA POBLACIÓN

AEI.01.04 INFRAESTRUCTURA EDUCATIVA EN CONDICIONES ADECUADAS PARA SU FUNCIONAMIENTO EN LA PROVINCIA CONSTITUCIONAL DEL CALLAO

COD.	Actividad Operativa / Inversiones	Ubigeo	U.M.	Prioridad	Meta	PROGRAMACION 1	2	3	4	5	6	7	8	9	10	11	12	Total Anual
AOI00122900130	MANTENIMIENTO Y ACONDICIONAMIENTO DE ESPACIOS EN LOCALES DE LOS CENTROS DE EDUCACIÓN BÁSICA ESPECIAL Y CENTROS DE RECURSOS_EBE	070106 : VENTANILLA	536 : LOCAL ESCOLAR	1 : Muy Alta	Físico	0	0	3	0	0	0	0	0	0	0	0	0	3
					Financiero S/.	0	0	5,246	0	0	0	0	0	0	0	0	0	5,246
AOI00122900131	MANTENIMIENTO Y ACONDICIONAMIENTO DE ESPACIOS EN PROGRAMAS DE INTERVENCION TEMPRANA_EBE	070106 : VENTANILLA	536 : LOCAL ESCOLAR	1 : Muy Alta	Físico	0	0	1	0	0	0	0	0	0	0	0	0	1
					Financiero S/.	0	0	1,411	0	0	0	0	0	0	0	0	0	1,411
AOI00122900147	DOTACIÓN DE BIENES MATERIALES PARA USO DE CETPRO	070106 : VENTANILLA	236 : INSTITUCION EDUCATIVA	1 : Muy Alta	Físico	0	0	1	0	0	0	0	0	0	0	0	0	1
					Financiero S/.	0	0	31,000	0	0	0	0	0	0	0	0	0	31,000

OEI.01 MEJORAR LA ATENCIÓN INTEGRAL DE LOS SERVICIOS DE EDUCACIÓN A LA POBLACIÓN

AEI.01.05 FORMACIÓN CULTURAL Y DEPORTIVA INCLUSIVA A LA POBLACIÓN DE LA PROVINCIA CONSTITUCIONAL DEL CALLAO

COD.	Actividad Operativa / Inversiones	Ubigeo	U.M.	Prioridad	Meta	PROGRAMACION 1	2	3	4	5	6	7	8	9	10	11	12	Total Anual
AOI00122900132	ASISTENCIA A FAMILIAS DE ESTUDIANTES DE CENTROS DE EDUCACION BASICA ESPECIAL PARA PARTICIPACION EN PROCESO EDUCATIVO_EBE	070106 : VENTANILLA	056 : FAMILIA	1 : Muy Alta	Físico	0	0	0	0	0	180	0	0	0	0	0	0	180
					Financiero S/.	0	0	0	0	0	500	0	0	0	0	0	0	500
AOI00122900133	ASISTENCIA A FAMILIAS DE ESTUDIANTES DE LOS PROGRAMAS DE INTERVENCION TEMPRANA PARA PARTICIPACION EN EL PROCESO EDUCATIVO_EBE	070106 : VENTANILLA	056 : FAMILIA	1 : Muy Alta	Físico	0	0	0	0	0	30	0	0	0	0	0	0	30
					Financiero S/.	0	0	0	0	0	500	0	0	0	0	0	0	500
AOI00122900138	DESARROLLO DE LA PROMOCIÓN ESCOLAR, CULTURA Y DEPORTE	070106 : VENTANILLA	245 : PARTICIPANTE	1 : Muy Alta	Físico	0	0	0	0	0	0	245	0	0	0	0	0	245
					Financiero S/.	0	0	0	0	0	0	33,000	0	0	0	0	0	33,000

GOBIERNO REGIONAL CALLAO

Firmado digitalmente por TORRES BERMUDEZ Victor Alberto FAU 20505703664 soft
Motivo: Doy V° B°
Fecha: 05.01.2024 13:21:23 -05:00

ES COPIA FIEL DEL ORIGINAL
CARLOS ALEJANDRO MORA PUMA
FEDATARIO ALTERNO
GOBIERNO REGIONAL DEL CALLAO
Reg. 03 Fecha: 09 ENE. 2024

POI según Centro de Costo

Unidad Ejecutora : 001229: REGION CALLAO - EDUCACION VENTANILLA -
Centro de Costo: 07.01 - ÁREA DE GESTIÓN INSTITUCIONAL

OEI.01 MEJORAR LA ATENCIÓN INTEGRAL DE LOS SERVICIOS DE EDUCACIÓN A LA POBLACIÓN

AEI.01.03 DOCENTES Y PERSONAL TÉCNICO FORMADOS PARA LA ATENCIÓN EN NUEVOS SERVICIOS EDUCATIVOS EN LA PROVINCIA CONSTITUCIONAL DEL CALLAO

COD.	Actividad Operativa / Inversiones	Ubigeo	U.M.	Prioridad	Meta	PROGRAMACION 1	2	3	4	5	6	7	8	9	10	11	12	Total Anual
AOI00122900036	SUPERVISION DE INSTITUCIONES EDUCATIVAS PRIVADAS DE EBR- UGEL VENTANILLA (MINEDU)	070106 : VENTANILLA	236 : INSTITUCION EDUCATIVA	1 : Muy Alta	Fisico	0	0	0	15	30	16	16	16	16	16	16	4	100
					Financiero S/.	0	0	0	0	0	0	0	0	0	0	0	500	500

OEI.01 MEJORAR LA ATENCIÓN INTEGRAL DE LOS SERVICIOS DE EDUCACIÓN A LA POBLACIÓN

AEI.01.04 INFRAESTRUCTURA EDUCATIVA EN CONDICIONES ADECUADAS PARA SU FUNCIONAMIENTO EN LA PROVINCIA CONSTITUCIONAL DEL CALLAO

COD.	Actividad Operativa / Inversiones	Ubigeo	U.M.	Prioridad	Meta	PROGRAMACION 1	2	3	4	5	6	7	8	9	10	11	12	Total Anual
AOI00122900035	MONITOREO, SUPERVISIÓN Y EVALUACIÓN DE LA GESTIÓN DE RIESGOS Y DESASTRES EN LA SEDE E IIEE	070106 : VENTANILLA	536 : LOCAL ESCOLAR	1 : Muy Alta	Fisico	0	145	0	0	0	0	145	0	0	0	0	145	145
					Financiero S/.	0	0	0	0	0	0	0	0	0	0	0	0	0
AOI00122900145	SERVICIO DE CONECTIVIDAD PARA IIEE DE LA UGEL VENTANILLA	070106 : VENTANILLA	536 : LOCAL ESCOLAR	1 : Muy Alta	Fisico	6	0	28	0	0	0	0	0	0	0	0	0	34
					Financiero S/.	58,824	0	228,760	0	0	0	0	0	0	0	0	0	287,584

OEI.08 FORTALECER LA GESTIÓN INSTITUCIONAL

AEI.08.04 SISTEMA DE GESTIÓN INSTITUCIONAL EFICIENTE EN EL GOBIERNO REGIONAL DEL CALLAO

COD.	Actividad Operativa / Inversiones	Ubigeo	U.M.	Prioridad	Meta	PROGRAMACION 1	2	3	4	5	6	7	8	9	10	11	12	Total Anual
AOI00122900034	CONDUCCIÓN, COORDINACIÓN Y EVALUACIÓN DE LOS SISTEMAS ADMINISTRATIVOS DE PLANIFICACIÓN, PRESUPUESTO, RACIONALIZACIÓN, INFRAESTRUCTURA, ESTADÍSTICA E IEP	070106 : VENTANILLA	037 : DOCUMENTO EMITIDO	1 : Muy Alta	Fisico	225	205	225	205	215	215	215	215	215	215	215	235	2600
					Financiero S/.	12,247	31,956	10,647	10,647	10,647	10,647	11,847	10,647	10,647	10,647	10,647	11,847	153,071

OEI.08 FORTALECER LA GESTIÓN INSTITUCIONAL

AEI.08.05 PROCESOS DE MODERNIZACIÓN DE LA GESTIÓN PÚBLICA IMPLEMENTADA EN EL GOBIERNO REGIONAL DEL CALLAO

COD.	Actividad Operativa / Inversiones	Ubigeo	U.M.	Prioridad	Meta	PROGRAMACION 1	2	3	4	5	6	7	8	9	10	11	12	Total Anual
AOI00122900037	MONITOREO A INSTITUCIONES EDUCATIVAS PRIVADAS EN ASPECTOS TÉCNICOS Y LEGALES, REFERIDOS A LA AMPLIACIÓN DE LOCAL EDUCATIVO Y/O AMBIENTES, CAMBIO DE NOMBRE, RECESO, CIERRE DEL SERVICIO EDUCATIVO, FUSIÓN O ESCISIÓN, FUNCIONAMIENTO, REAPERTURA, AMPLIACIÓN DE SERVICIOS EDUCATIVOS, TRASLADOS Y CIERRE_IEP	070106 : VENTANILLA	060 : INFORME	1 : Muy Alta	Fisico	4	4	5	5	5	5	7	7	7	8	8	8	73
					Financiero S/.	0	0	0	0	0	0	0	0	0	0	0	0	0
AOI00122900038	SISTEMATIZACIÓN DE LAS QUEJAS Y/O RECLAMOS RELACIONADOS A LAS INSTITUCIONES EDUCATIVAS PRIVADAS_IEP	070106 : VENTANILLA	060 : INFORME	1 : Muy Alta	Fisico	1	1	1	1	1	1	1	1	1	1	1	1	12
					Financiero S/.	0	0	0	0	0	0	0	0	0	0	0	0	0
AOI00122900039	SUPERVISIÓN Y MONITOREO A LAS INSTITUCIONES EDUCATIVAS PRIVADAS AUTORIZADAS_IEP	070106 : VENTANILLA	060 : INFORME	1 : Muy Alta	Fisico	2	2	2	3	2	2	4	4	4	2	2	2	31
					Financiero S/.	0	0	0	0	0	0	0	0	0	0	0	0	0
AOI00122900040	MONITOREO DE LA APROBACIÓN DE,NOMINAS, ACTAS, REGISTRO DE EVALUACIONES DE LAS IIEE_SIAGIE	070106 : VENTANILLA	236 : INSTITUCION EDUCATIVA	1 : Muy Alta	Fisico	742	0	0	742	0	0	0	0	0	742	0	0	742
					Financiero S/.	0	0	0	0	0	0	0	0	0	0	0	0	0
AOI00122900041	MONITOREO DE LOS CÓDIGOS MODULARES QUE HAN REGISTRADO LA RECEPCIÓN DE MATERIALES EDUCATIVOS EN EL MÓDULO DE MATERIALES_SIAGIE	070106 : VENTANILLA	060 : INFORME	1 : Muy Alta	Fisico	0	0	0	0	2	1	1	1	1	1	0	0	7
					Financiero S/.	0	0	0	0	0	0	0	0	0	0	0	0	0

Unidad Ejecutora : 001229: REGION CALLAO - EDUCACION VENTANILLA -
Centro de Costo: 07.02 - PLANIFICACIÓN

OEI.08 FORTALECER LA GESTIÓN INSTITUCIONAL

AEI.08.01 PROCESO DE PLANEAMIENTO ESTRATÉGICO OPORTUNO EN EL GOBIERNO REGIONAL DEL CALLAO

COD.	Actividad Operativa / Inversiones	Ubigeo	U.M.	Prioridad	Meta	PROGRAMACION 1	2	3	4	5	6	7	8	9	10	11	12	Total Anual
AOI00122900049	GESTIÓN DE LA PLANIFICACIÓN OPERATIVA DE LA UGEL VENTANILLA	070106 : VENTANILLA	060 : INFORME	1 : Muy Alta	Fisico	2	3	1	2	1	2	2	1	1	2	1	3	21
					Financiero S/.	0	0	0	0	0	0	0	0	0	0	0	0	0
AOI00122900050	ELABORACIÓN DE ESTUDIO DE OFERTA Y DEMANDA EDUCATIVA EN EL AMBITO DE LA UGEL VENTANILLA.	070106 : VENTANILLA	051 : EXPEDIENTE	1 : Muy Alta	Fisico	0	0	0	0	1	0	0	1	0	1	0	0	3
					Financiero S/.	0	0	0	0	0	0	0	0	0	0	0	0	0
AOI00122900051	PROMOCIÓN Y COORDINACIÓN DE ACCIONES MULTISECTORIALES PARA FACILITAR EL DESARROLLO DE LOS PLANES Y PROYECTOS DE LA UGEL VENTANILLA	070106 : VENTANILLA	060 : INFORME	1 : Muy Alta	Fisico	0	1	0	0	1	0	0	1	0	0	1	0	4
					Financiero S/.	0	0	0	0	0	0	0	0	0	0	0	0	0

ES COPIA FIEL DEL ORIGINAL
CARLOS ALEJANDRO MORA PUMA
FEDATARIO ALTERNO
GOBIERNO REGIONAL DEL CALLAO
Reg. 03 Fecha: 09 ENE. 2024
GOBIERNO REGIONAL CALLAO
Firmado digitalmente por TORRES BERMUDEZ Victor Alberto FAU 20505703554 soft
Motivo: Doy V° B°
Fecha: 05.01.2024 13:29:07 -05:00

AOI00122900052	ASESORAMIENTO EN LA ELABORACIÓN, EJECUCIÓN Y EVALUACIÓN DE PLANES CORTO, MEDIANO Y LARGO PLAZO EN LAS INSTITUCIONES EDUCATIVAS.	070106 : VENTANILLA	236 : INSTITUCION EDUCATIVA	1 : Muy Alta	Fisico	0	145	0	0	145	0	0	145	0	0	0	145	145
					Financiero S/.	0	0	0	0	0	0	0	0	0	0	0	0	0

OEI.08 FORTALECER LA GESTIÓN INSTITUCIONAL

AEI.08.06 ESPACIOS DE PARTICIPACIÓN CIUDADANA INCLUSIVOS EN EL GOBIERNO REGIONAL DEL CALLAO

COD.	Actividad Operativa / Inversiones	Ubigeo	U.M.	Prioridad	Meta	PROGRAMACION 1	2	3	4	5	6	7	8	9	10	11	12	Total Anual
AOI00122900053	RECONOCIMIENTO E INSCRIPCIÓN EN EL LIBRO DE REGISTRO DE CONSEJO EDUCATIVO INSTITUCIONAL (CONEI) DE LA UGEL VENTANILLA	070106 : VENTANILLA	236 : INSTITUCION EDUCATIVA	1 : Muy Alta	Fisico	0	0	0	0	0	0	0	0	0	0	0	70	70
					Financiero S/.	0	0	0	0	0	0	0	0	0	0	0	0	0
AOI00122900054	ELABORACIÓN DE CONSTANCIAS E INSCRIPCIÓN EN EL LIBRO DE APAFA DE LA UGEL VENTANILLA	070106 : VENTANILLA	236 : INSTITUCION EDUCATIVA	1 : Muy Alta	Fisico	0	0	0	0	0	0	0	0	0	0	0	70	70
					Financiero S/.	0	0	0	0	0	0	0	0	0	0	0	0	0

Unidad Ejecutora : 001229: REGION CALLAO - EDUCACION VENTANILLA -

Centro de Costo: 07.03 - PRESUPUESTO

OEI.08 FORTALECER LA GESTIÓN INSTITUCIONAL

AEI.08.05 PROCESOS DE MODERNIZACIÓN DE LA GESTIÓN PÚBLICA IMPLEMENTADA EN EL GOBIERNO REGIONAL DEL CALLAO

COD.	Actividad Operativa / Inversiones	Ubigeo	U.M.	Prioridad	Meta	PROGRAMACION 1	2	3	4	5	6	7	8	9	10	11	12	Total Anual
AOI00122900015	PROGRAMACIÓN, FORMULACIÓN Y APROBACIÓN DEL PRESUPUESTO INSTITUCIONAL	070106 : VENTANILLA	036 : DOCUMENTO	1 : Muy Alta	Fisico	0	1	0	0	0	1	1	0	0	0	0	1	4
					Financiero S/.	0	0	0	0	0	0	0	0	0	0	0	0	0
AOI00122900016	EJECUCIÓN, SEGUIMIENTO Y EVALUACIÓN DEL PRESUPUESTO INSTITUCIONAL	070106 : VENTANILLA	155 : PORCENTAJE	1 : Muy Alta	Fisico	8.33	16.66	25.99	33.32	41.65	50.98	58.31	66.64	75.97	83.30	91.63	100	100
					Financiero S/.	0	0	0	0	0	0	0	0	0	0	0	0	0
AOI00122900017	MODIFICACIÓN PRESUPUESTAL DEL PRESUPUESTO INSTITUCIONAL	070106 : VENTANILLA	248 : REPORTE	1 : Muy Alta	Fisico	20	10	5	5	5	4	4	3	3	3	8	5	75
					Financiero S/.	0	0	0	0	0	0	0	0	0	0	0	0	0
AOI00122900018	CONCILIACIÓN OPORTUNA DEL MARCO LEGAL DEL PRESUPUESTO	070106 : VENTANILLA	036 : DOCUMENTO	1 : Muy Alta	Fisico	1	1	3	1	1	3	1	2	1	1	1	3	19
					Financiero S/.	0	0	0	0	0	0	0	0	0	0	0	0	0

GOBIERNO REGIONAL CALLAO

Firmado digitalmente por TORRES BERMUDEZ Victor Alberto FAU 20505703654 soft
Motivo: Doy V° B°
Fecha: 05.01.2024 13:33:13 -05:00

Unidad Ejecutora : 001229: REGION CALLAO - EDUCACION VENTANILLA -

Centro de Costo: 07.04 - ESTADÍSTICA

OEI.08 FORTALECER LA GESTIÓN INSTITUCIONAL

AEI.08.05 PROCESOS DE MODERNIZACIÓN DE LA GESTIÓN PÚBLICA IMPLEMENTADA EN EL GOBIERNO REGIONAL DEL CALLAO

COD.	Actividad Operativa / Inversiones	Ubigeo	U.M.	Prioridad	Meta	PROGRAMACION 1	2	3	4	5	6	7	8	9	10	11	12	Total Anual
AOI00122900019	ACTUALIZACIÓN DE GEORREFERENCIA (COORDENADAS GEOGRÁFICAS) DE LAS INSTITUCIONES EDUCATIVAS	070106 : VENTANILLA	236 : INSTITUCION EDUCATIVA	1 : Muy Alta	Fisico	0	0	0	0	0	0	10	25	25	25	25	21	131
					Financiero S/.	0	0	0	0	0	0	0	0	0	0	0	0	0
AOI00122900020	APLICACIÓN DEL CENSO DRE-UGEL	070106 : VENTANILLA	077 : MODULO	1 : Muy Alta	Fisico	0	0	0	0	0	0	0	10	0	0	0	0	10
					Financiero S/.	0	0	0	0	0	0	0	0	0	0	0	0	0
AOI00122900021	APLICACIÓN DEL CENSO EDUCATIVO: RESULTADO DEL EJERCICIO EDUCATIVO - MATRÍCULA, DOCENTES, RECURSOS Y LOCALES EDUCATIVOS	070106 : VENTANILLA	236 : INSTITUCION EDUCATIVA	1 : Muy Alta	Fisico	814	0	0	0	0	0	814	0	0	0	0	0	814
					Financiero S/.	0	0	0	0	0	0	0	0	0	0	0	0	0
AOI00122900022	IMPLEMENTACIÓN DEL REGISTRO DE INSTITUCIONES EDUCATIVAS	070106 : VENTANILLA	236 : INSTITUCION EDUCATIVA	1 : Muy Alta	Fisico	0	0	0	0	0	0	2	1	1	3	3	0	10
					Financiero S/.	0	0	0	0	0	0	0	0	0	0	0	0	0

Unidad Ejecutora : 001229: REGION CALLAO - EDUCACION VENTANILLA -

Centro de Costo: 07.05 - RACIONALIZACIÓN

OEI.08 FORTALECER LA GESTIÓN INSTITUCIONAL

AEI.08.04 SISTEMA DE GESTIÓN INSTITUCIONAL EFICIENTE EN EL GOBIERNO REGIONAL DEL CALLAO

COD.	Actividad Operativa / Inversiones	Ubigeo	U.M.	Prioridad	Meta	PROGRAMACION 1	2	3	4	5	6	7	8	9	10	11	12	Total Anual
AOI00122900024	ELABORACIÓN Y APROBACIÓN DE DOCUMENTOS DE GESTIÓN	070106 : VENTANILLA	036 : DOCUMENTO	1 : Muy Alta	Fisico	0	1	0	1	0	1	0	0	1	0	1	0	5
					Financiero S/.	0	0	0	0	0	0	0	0	0	0	0	0	0
AOI00122900025	EVALUACIÓN Y APROBACIÓN DEL CUADRO DE HORAS	070106 : VENTANILLA	236 : INSTITUCION EDUCATIVA	1 : Muy Alta	Fisico	50	0	0	0	0	0	0	0	0	0	0	0	50
					Financiero S/.	0	0	0	0	0	0	0	0	0	0	0	0	0
AOI00122900026	GESTIÓN DEL PROCESO DE RACIONALIZACIÓN	070106 : VENTANILLA	236 : INSTITUCION EDUCATIVA	1 : Muy Alta	Fisico	0	0	0	0	0	0	0	0	0	209	0	0	209
					Financiero S/.	0	0	0	0	0	0	0	0	0	0	0	0	0
AOI00122900027	SIMPLIFICACIÓN DE LOS PROCEDIMIENTOS ADMINISTRATIVOS DE LA UGEL VENTANILLA Y CONTENIDOS EN EL TUPA.	070106 : VENTANILLA	036 : DOCUMENTO	1 : Muy Alta	Fisico	0	0	0	0	0	1	0	0	0	1	0	0	2
					Financiero S/.	0	0	0	0	0	0	0	0	0	0	0	0	0
AOI00122900028	CREACIONES DE INSTITUCIONES EDUCATIVAS Y OTROS ACTOS DE ADMINISTRACION INTERNA	070106 : VENTANILLA	236 : INSTITUCION EDUCATIVA	1 : Muy Alta	Fisico	0	0	0	0	0	0	0	1	0	1	1	0	3
					Financiero S/.	0	0	0	0	0	0	0	0	0	0	0	0	0

ESCOPIA FIEL DEL ORIGINAL
CARLOS ALEJANDRO MORA PUMA
FEDATARIO ALTERNO
GOBIERNO REGIONAL DEL CALLAO
Reg. 03 Fecha: 09 ENE. 2024

POI según Centro de Costo

Unidad Ejecutora : 001229: REGION CALLAO - EDUCACION VENTANILLA -
Centro de Costo: 07.06 - INFRAESTRUCTURA

OEI.01 MEJORAR LA ATENCIÓN INTEGRAL DE LOS SERVICIOS DE EDUCACIÓN A LA POBLACIÓN

AEI.01.04 INFRAESTRUCTURA EDUCATIVA EN CONDICIONES ADECUADAS PARA SU FUNCIONAMIENTO EN LA PROVINCIA CONSTITUCIONAL DEL CALLAO

COD.	Actividad Operativa / Inversiones	Ubigeo	U.M.	Prioridad	Meta	PROGRAMACION 1	2	3	4	5	6	7	8	9	10	11	12	Total Anual
AOI00122900042	REGISTRO DE RESPONSABLES, APROBACIÓN DE FICHAS DE ACCIONES DE MANTENIMIENTO (FAM), EVALUACIÓN Y APROBACIÓN OPORTUNA DE LA DECLARACIÓN DE GASTOS (DG) DEL PROGRAMA MI MANTENIMIENTO - PRONIED	070106 : VENTANILLA	536 : LOCAL ESCOLAR	1 : Muy Alta	Físico	0	146	0	0	146	0	0	0	146	0	0	0	146
					Financiero S/.	0	0	0	0	0	0	0	0	0	0	0	0	0
AOI00122900043	INSPECCIÓN TÉCNICA DE LA NECESIDAD Y DIAGNÓSTICO DE LA INFRAESTRUCTURA EDUCATIVA PÚBLICA EN VENTANILLA Y MI PERÚ.	070106 : VENTANILLA	536 : LOCAL ESCOLAR	1 : Muy Alta	Físico	0	0	0	0	0	0	0	0	36	36	37	37	146
					Financiero S/.	0	0	0	0	0	0	0	0	0	0	0	0	0
AOI00122900044	VERIFICACIÓN DE LAS INSTITUCIONES EDUCATIVAS PRIVADAS PARA CREACIÓN, AMPLIACIÓN Y OTROS	070106 : VENTANILLA	536 : LOCAL ESCOLAR	1 : Muy Alta	Físico	1	1	0	0	0	0	0	0	0	0	0	0	2
					Financiero S/.	0	0	0	0	0	0	0	0	0	0	0	0	0
AOI00122900045	MANTENIMIENTO Y OPERACIÓN DE LOCALES ESCOLARES DE INSTITUCIONES EDUCATIVAS DE EDUCACIÓN BÁSICA REGULAR CON CONDICIONES ADECUADAS - NIVEL INICIAL	070106 : VENTANILLA	536 : LOCAL ESCOLAR	1 : Muy Alta	Físico	0	89	0	0	0	0	0	0	0	0	0	0	89
					Financiero S/.	0	0	0	0	0	0	0	0	0	0	0	0	0
AOI00122900046	MANTENIMIENTO Y OPERACIÓN DE LOCALES ESCOLARES DE INSTITUCIONES EDUCATIVAS DE EDUCACIÓN BÁSICA REGULAR CON CONDICIONES ADECUADAS - NIVEL PRIMARIA	070106 : VENTANILLA	536 : LOCAL ESCOLAR	1 : Muy Alta	Físico	0	45	0	0	0	0	0	0	0	0	0	0	45
					Financiero S/.	0	0	0	0	0	0	0	0	0	0	0	0	0
AOI00122900047	MANTENIMIENTO Y OPERACIÓN DE LOCALES ESCOLARES DE INSTITUCIONES EDUCATIVAS DE EDUCACIÓN BÁSICA REGULAR CON CONDICIONES ADECUADAS - NIVEL SECUNDARIA	070106 : VENTANILLA	536 : LOCAL ESCOLAR	1 : Muy Alta	Físico	0	6	0	0	0	0	0	0	0	0	0	0	6
					Financiero S/.	0	0	0	0	0	0	0	0	0	0	0	0	0
AOI00122900144	MANTENIMIENTO Y OPERACIÓN DE LOCALES ESCOLARES DE INSTITUCIONES EDUCATIVAS DE EDUCACIÓN BÁSICA REGULAR CON CONDICIONES ADECUADAS PARA SU FUNCIONAMIENTO_9001	070106 : VENTANILLA	536 : LOCAL ESCOLAR	1 : Muy Alta	Físico	0	0	4	0	0	0	0	0	0	0	0	0	4
					Financiero S/.	0	0	37,500	0	0	0	0	0	0	0	0	0	37,500

TOTAL FINANCIERO S/. 195,379,873.00

U.M. = Unidad de Medida.

Nota : La Prioridad se determinará en la Comisión de Planeamiento Estratégico

GOBIERNO REGIONAL CALLAO

FIRMA

Firmado digitalmente por TORRES BERMUDEZ Victor Alberto FAU 20505703554 soft
Motivo: Doy V° B°
Fecha: 05.01.2024 13:33:42 -05:00

ES COPIA FIEL DEL ORIGINAL

CARLOS ALEJANDRO MORA PUMA
FEDATARIO ALTERNO
GOBIERNO REGIONAL DEL CALLAO
Reg. 03 Fecha: 09 ENE. 2024

Anexo B-5
PLAN OPERATIVO INSTITUCIONAL FÍSICA Y FINANCIERA (Consistenciado)
Año : 2024

GOBIERNO REGIONAL CALLAO

Firmado digitalmente por TORRES BERMUDEZ Victor Alberto FAU 20505703554 soft
Motivo: Doy V° B°
Fecha: 05.01.2024 13:34:04 -05:00

Periodo PEI : 2019 - 2026
Nivel de Gobierno : R - GOBIERNOS REGIONALES
Sector : 99 - GOBIERNOS REGIONALES
Pliego : 464 - GOBIERNO REGIONAL DE LA PROVINCIA CONSTITUCIONAL DEL CALLAO

Unidad Ejecutora : 001316: REGION CALLAO - DIRECCION DE SALUD I CALLAO -
Centro de Costo: 01.01 - DIRECCIÓN GENERAL

OEI.08 FORTALECER LA GESTIÓN INSTITUCIONAL
AEI.08.05 PROCESOS DE MODERNIZACIÓN DE LA GESTIÓN PÚBLICA IMPLEMENTADA EN EL GOBIERNO REGIONAL DEL CALLAO

COD.	Actividad Operativa / Inversiones	Ubigeo	U.M.	Prioridad	Meta	PROGRAMACION 1	2	3	4	5	6	7	8	9	10	11	12	Total Anual
AOI00131600289	IMPARTIR INSTRUCCIONES SOBRE LOS PROCEDIMIENTOS QUE SE APLICARAN EN LOS PROCESOS ARCHIVISTICOS	070101 : CALLAO	060 : INFORME	2 : Alta														12
					Fisico	1	1	1	1	1	1	1	1	1	1	1	1	12
					Financiero S/.	116,004	121,004	126,504	126,504	121,504	116,004	116,004	116,004	116,004	116,004	116,003	116,003	1,423,546

Unidad Ejecutora : 001316: REGIÓN CALLAO - DIRECCION DE SALUD I CALLAO -
Centro de Costo: 02.01 - ÓRGANO DE CONTROL INSTITUCIONAL

OEI.08 FORTALECER LA GESTIÓN INSTITUCIONAL
AEI.08.05 PROCESOS DE MODERNIZACIÓN DE LA GESTIÓN PÚBLICA IMPLEMENTADA EN EL GOBIERNO REGIONAL DEL CALLAO

COD.	Actividad Operativa / Inversiones	Ubigeo	U.M.	Prioridad	Meta	PROGRAMACION 1	2	3	4	5	6	7	8	9	10	11	12	Total Anual
AOI00131600295	FORMULAR, EJECUTAR Y EVALUAR EL PLAN ANUAL DE CONTROL	070101 : CALLAO	060 : INFORME	1 : Muy Alta														44
					Fisico	2	2	4	3	4	4	4	4	5	4	4	4	44
					Financiero S/.	18,944	18,944	18,944	23,944	28,694	23,944	23,944	18,944	18,944	18,945	18,945	18,945	252,081

Unidad Ejecutora : 001316: REGION CALLAO - DIRECCION DE SALUD I CALLAO -
Centro de Costo: 03.01 - OFICINA EJECUTIVA DE PLANEAMIENTO ESTRATÉGICO

OEI.08 FORTALECER LA GESTIÓN INSTITUCIONAL
AEI.08.01 PROCESO DE PLANEAMIENTO ESTRATÉGICO OPORTUNO EN EL GOBIERNO REGIONAL DEL CALLAO

COD.	Actividad Operativa / Inversiones	Ubigeo	U.M.	Prioridad	Meta	PROGRAMACION 1	2	3	4	5	6	7	8	9	10	11	12	Total Anual
AOI00131600339	MODIFICACIONES OPORTUNAS DEL PRESUPUESTO INSTITUCIONAL	070102 : BELLAVISTA	190 : NUMERO	1 : Muy Alta														159
					Fisico	8	7	13	13	24	10	13	8	16	17	15	15	159
					Financiero S/.	37,416	45,416	37,416	37,416	37,416	37,416	37,417	37,417	37,416	37,416	37,416	37,416	456,994
AOI00131600340	SEGUIMIENTO Y EVALUACIÓN DE LOS DOCUMENTOS DE GESTIÓN INSTITUCIONAL	070102 : BELLAVISTA	060 : INFORME	1 : Muy Alta														12
					Fisico	1	1	1	1	1	1	1	1	1	1	1	1	12
					Financiero S/.	6,000	19,000	6,000	6,000	6,000	11,000	6,000	6,000	6,000	6,000	6,000	6,000	90,000
AOI00131600341	EVALUACION DE LOS DOCUMENTOS NORMATIVOS APROBADOS	070102 : BELLAVISTA	037 : DOCUMENTO EMITIDO	1 : Muy Alta														2
					Fisico	0	0	0	1	0	0	1	0	0	0	0	0	2
					Financiero S/.	0	0	0	1,000	0	0	0	0	0	0	0	0	1,000
AOI00131600342	REVISION Y ELABORACIÓN DE INFORMES TECNICOS DE PROPUESTAS DE DOCUMENTOS NORMATIVOS DE LAS UNIDADES ORGANICAS	070102 : BELLAVISTA	036 : DOCUMENTO	1 : Muy Alta														12
					Fisico	2	1	1	1	1	1	1	1	1	1	1	0	12
					Financiero S/.	5,000	5,000	5,000	5,000	5,500	5,000	5,000	5,000	5,000	5,500	5,000	5,000	61,000
AOI00131600400	PROGRAMACIÓN DE PRESUPUESTO INSTITUCIONAL	070102 : BELLAVISTA	105 : RESOLUCION	1 : Muy Alta														1
					Fisico	0	0	0	0	1	0	0	0	0	0	0	0	1
					Financiero S/.	100	0	0	0	0	0	0	0	0	0	0	0	100
AOI00131600401	IDENTIFICACION, FORMULACION Y EVALUACION DE PROYECTOS DE INVERSION	070102 : BELLAVISTA	060 : INFORME	1 : Muy Alta														2
					Fisico	0	0	0	0	0	1	0	0	0	0	0	1	2
					Financiero S/.	9,000	9,000	9,500	9,000	9,000	9,000	9,000	9,000	9,000	9,000	9,000	9,000	108,500
AOI00131600402	BRINDAR ASISTENCIA TÉCNICA EN DOCUMENTOS DE GESTIÓN INSTITUCIONAL	070102 : BELLAVISTA	535 : ASISTENCIA TECNICA	1 : Muy Alta														12
					Fisico	1	1	1	1	1	1	1	1	1	1	1	1	12
					Financiero S/.	0	0	9,200	0	0	0	0	0	0	0	0	0	9,200
AOI00131600403	EJECUCIÓN DEL PRESUPUESTO INSTITUCIONAL	070102 : BELLAVISTA	155 : PORCENTAJE	1 : Muy Alta														100
					Fisico	8	8	9	8	8	9	8	8	9	8	8	9	100
					Financiero S/.	5,000	5,000	8,200	5,000	5,000	5,000	8,000	5,000	5,000	8,000	5,000	5,000	69,200
AOI00131600405	EVALUACIÓN OPORTUNA DEL PROCESO PRESUPUESTARIO INSTITUCIONAL	070102 : BELLAVISTA	060 : INFORME	1 : Muy Alta														2
					Fisico	0	1	0	0	0	0	1	0	0	0	0	0	2
					Financiero S/.	0	500	0	0	0	0	500	0	0	0	0	0	1,000
AOI00131600408	CONCILIACIÓN OPORTUNA DEL MARCO LEGAL DEL PRESUPUESTO	070102 : BELLAVISTA	036 : DOCUMENTO	1 : Muy Alta														12
					Fisico	1	1	1	1	1	1	1	1	1	1	1	1	12
					Financiero S/.	0	0	0	0	500	0	0	500	0	0	0	0	1,000
AOI00131600409	SOLICITUD DE DOCUMENTACIÓN PRESUPUESTARIA CON ATENCIÓN OPORTUNA	070102 : BELLAVISTA	036 : DOCUMENTO	1 : Muy Alta														1,000

ES COPIA FIEL DEL ORIGINAL
CARLOS ALEJANDRO MORA PUMA
FEDATARIO ALTERNO
GOBIERNO REGIONAL DEL CALLAO
Reg. 93 Fecha: 09 ENE. 2024

POI según Centro de Costo

Unidad Ejecutora : 001316: REGION CALLAO - DIRECCION DE SALUD I CALLAO -
Centro de Costo: 04.01 - OFICINA DE ASESORÍA JURÍDICA

OEI.08 FORTALECER LA GESTIÓN INSTITUCIONAL

AEI.08.05 PROCESOS DE MODERNIZACIÓN DE LA GESTIÓN PÚBLICA IMPLEMENTADA EN EL GOBIERNO REGIONAL DEL CALLAO

COD.	Actividad Operativa / Inversiones	Ubigeo	U.M.	Prioridad	Meta	PROGRAMACION 1	2	3	4	5	6	7	8	9	10	11	12	Total Anual
AOI00131600292	BRINDAR ASESORÍA JURÍDICA LEGAL E INSTITUCIONAL	070101 : CALLAO	060 : INFORME	1 : Muy Alta	Físico	108	108	108	108	108	108	108	108	108	108	110	110	1300
					Financiero S/.	2,991	2,991	7,991	7,991	7,991	2,991	2,991	2,991	2,991	2,991	2,991	2,990	50,891
AOI00131600293	REVISIÓN Y ELABORACIÓN DE DOCUMENTOS-MARCO LEGAL	070100 : MULTIDISTRITAL	037 : DOCUMENTO EMITIDO	1 : Muy Alta	Físico	54	54	54	54	54	54	54	54	54	54	55	55	650
					Financiero S/.	3,000	3,000	3,000	3,000	3,000	3,000	3,000	3,000	3,000	3,000	3,000	3,000	36,000
AOI00131600294	EMITIR OPINIÓN Y ABSOLVER CONSULTAS JURÍDICAS	070100 : MULTIDISTRITAL	037 : DOCUMENTO EMITIDO	1 : Muy Alta	Físico	54	54	54	54	54	54	54	54	54	54	55	55	650
					Financiero S/.	4,500	4,500	4,500	4,500	4,500	4,500	4,500	4,500	4,500	4,500	4,500	4,500	54,000
AOI00131600417	ATENCIÓN DE SOLICITUDES DE INFORMACIÓN EN EL MARCO DE LA LEY DE TRANSPARENCIA	070101 : CALLAO	037 : DOCUMENTO EMITIDO	1 : Muy Alta	Físico	0	0	1	0	0	0	0	0	0	1	0	0	2
					Financiero S/.	0	0	0	0	0	0	0	0	0	0	0	0	0

GOBIERNO REGIONAL CALLAO

Firmado digitalmente por TORRES BERMUDEZ Victor Alberto FAU 20505703554 soft
Motivo: Doy V° B°
Fecha: 05.01.2024 13:34:24 -05:00

Unidad Ejecutora : 001316: REGION CALLAO - DIRECCION DE SALUD I CALLAO -
Centro de Costo: 05.01 - OFICINA DE EPIDEMIOLOGÍA

OEI.02 GARANTIZAR LA ATENCIÓN INTEGRAL DE LOS SERVICIOS DE SALUD A LA POBLACIÓN.

AEI.02.03 ATENCIÓN A ENFERMEDADES TRANSMISIBLES DE MANERA INTEGRAL A LA POBLACIÓN DE LA PROVINCIA CONSTITUCIONAL DEL CALLAO

COD.	Actividad Operativa / Inversiones	Ubigeo	U.M.	Prioridad	Meta	PROGRAMACION 1	2	3	4	5	6	7	8	9	10	11	12	Total Anual
AOI00131600343	ASESORAR A LA ALTA DIRECCIÓN SOBRE SITUACIÓN EPIDEMIOLOGICA REGIONAL, DIRIGIR, COORDINAR, SUPERVISAR, MONITOREAR Y EVALUAR EL PLAN OPERATIVO DE LA OFICINA DE EPIDEMIOLOGÍA.	070101 : CALLAO	001 : ACCION	1 : Muy Alta	Físico	1	1	1	1	1	1	1	1	1	1	1	1	12
					Financiero S/.	125,797	125,797	125,797	125,797	125,797	125,797	125,797	125,797	125,797	125,796	125,796	125,796	1,509,561
AOI00131600344	MONITORIZAR Y SUPERVIZAR LAS UNIDADES DE VIGILANCIA DE ENFERMEDADES TRANSMISIBLES Y NO TRANSMISIBLES, RECEPCION DE LA NOTIFICACION Y CONSOLIDACIÓN DE LA BASE DE DATOS DE LA RED REGIONAL DE EPIDEMIOLOGÍA, RECEPCION DE LA NOTIFICACION Y CONSOLIDACIÓN DE LA BASE DE DATOS DE LA RED REGIONAL DE EPIDEMIOLOGÍA.	070101 : CALLAO	248 : REPORTE	1 : Muy Alta	Físico	4	4	5	4	5	4	4	5	4	4	5	4	52
					Financiero S/.	12,389	11,589	11,589	11,589	11,589	11,589	12,189	11,589	11,589	11,589	11,589	12,189	141,068
AOI00131600345	ELABORACIÓN DEL ANÁLISIS DE SITUACIÓN DE SALUD DIRESA Y ACOMPAÑAMIENTO PARA LA ELABORACION DEL ASIS DE LAS REDES DE SALUD	070100 : MULTIDISTRITAL	036 : DOCUMENTO	1 : Muy Alta	Físico	0	0	0	0	0	0	0	1	0	0	0	0	1
					Financiero S/.	5,547	5,147	5,147	5,147	5,147	5,147	5,447	5,147	5,147	5,147	5,147	5,447	62,764

Unidad Ejecutora : 001316: REGION CALLAO - DIRECCION DE SALUD I CALLAO -
Centro de Costo: 06.01 - OFICINA EJECUTIVA DE ADMINISTRACIÓN

OEI.08 FORTALECER LA GESTIÓN INSTITUCIONAL

AEI.08.05 PROCESOS DE MODERNIZACIÓN DE LA GESTIÓN PÚBLICA IMPLEMENTADA EN EL GOBIERNO REGIONAL DEL CALLAO

COD.	Actividad Operativa / Inversiones	Ubigeo	U.M.	Prioridad	Meta	PROGRAMACION 1	2	3	4	5	6	7	8	9	10	11	12	Total Anual
AOI00131600377	GESTION ADMINISTRATIVA	070100 : MULTIDISTRITAL	060 : INFORME	1 : Muy Alta	Físico	0	1	0	1	0	0	1	0	0	1	0	0	4
					Financiero S/.	828,643	828,643	828,643	828,643	828,643	828,643	828,643	828,643	828,643	828,643	828,644	828,645	9,943,719
AOI00131600519	0346308 CONTINUIDAD DEL PERSONAL CAS CONTRATADO EN EL MARCO DE LA UNICA DISPOSICION COMPLEMENTARIA DECRETO DE URGENCIA N° 083-2021	070102 : BELLAVISTA	060 : INFORME	1 : Muy Alta	Físico	1	1	1	1	1	1	1	1	1	1	1	1	12
					Financiero S/.	60,000	60,000	60,000	60,000	60,000	60,000	60,000	60,000	60,000	60,000	60,000	60,000	720,000
AOI00131600587	053822 PAGO DE SENTENCIAS JUDICIALES Y LAUDOS ARBITRALES	070102 : BELLAVISTA	060 : INFORME	2 : Alta	Físico	0	0	1	0	0	1	0	0	1	0	0	1	4
					Financiero S/.	0	0	0	0	0	35,000	0	0	0	0	0	0	35,000

Unidad Ejecutora : 001316: REGION CALLAO - DIRECCION DE SALUD I CALLAO -
Centro de Costo: 06.02 - OFICINA DE LOGÍSTICA

OEI.08 FORTALECER LA GESTIÓN INSTITUCIONAL

AEI.08.05 PROCESOS DE MODERNIZACIÓN DE LA GESTIÓN PÚBLICA IMPLEMENTADA EN EL GOBIERNO REGIONAL DEL CALLAO

COD.	Actividad Operativa / Inversiones	Ubigeo	U.M.	Prioridad	Meta	PROGRAMACION 1	2	3	4	5	6	7	8	9	10	11	12	Total Anual
AOI00131600308	EJECUCION DE PROCEDIMIENTOS DE CONTRATACIONES PROGRAMADAS EN EL PAC	070101 : CALLAO	051 : EXPEDIENTE	1 : Muy Alta	Físico	0	4	15	15	15	10	10	10	10	10	10	5	114
					Financiero S/.	2,671	2,671	119,384	119,384	119,384	119,384	2,667	2,667	2,667	2,667	2,667	2,667	498,880
AOI00131600309	ATENCION DE REQUERIMIENTOS NO PROGRAMADOS	070101 : CALLAO	051 : EXPEDIENTE	1 : Muy Alta	Físico	131	455	300	300	500	300	300	500	300	300	500	500	4386
					Financiero S/.	2,667	2,667	2,667	119,384	119,384	119,384	119,384	2,666	2,666	2,666	2,666	2,666	498,867

EL COPIA FIEL DEL ORIGINAL
CARLOS ALEJANDRO MORA PUMA
FEDATARIO ALTERNO
GOBIERNO REGIONAL DEL CALLAO
Reg. 03 Fecha: 09 ENE. 2024

AOI00131600310	ADQUISICION DE BIENES Y SERVICIOS	070101 : CALLAO	051 : EXPEDIENTE	1 : Muy Alta	Fisico	0	13	15	15	15	15	15	15	15	15	15	15	163
					Financiero S/.	2,667	2,667	2,667	2,667	9,589	119,384	119,384	119,383	112,461	2,666	2,666	2,666	498,867
AOI00131600311	ELABORACION DEL PAC	070101 : CALLAO	051 : EXPEDIENTE	1 : Muy Alta	Fisico	1	0	0	0	0	0	0	0	0	0	0	0	1
					Financiero S/.	2,667	2,667	2,667	2,667	2,667	9,589	9,589	9,588	9,588	2,666	2,666	2,666	59,687
AOI00131600312	SOLICITUD DE DOCUMENTACIÓN CON ATENCIÓN OPORTUNA	070101 : CALLAO	051 : EXPEDIENTE	1 : Muy Alta	Fisico	1	32	40	40	35	35	35	35	35	35	35	35	393
					Financiero S/.	2,667	2,667	2,667	2,667	2,667	2,667	119,383	119,382	119,381	119,381	2,666	2,666	498,861

Unidad Ejecutora : 001316: REGION CALLAO - DIRECCION DE SALUD I CALLAO -
Centro de Costo: 06.02.01 - ALMACEN

OEI.08 FORTALECER LA GESTIÓN INSTITUCIONAL
AEI.08.05 PROCESOS DE MODERNIZACIÓN DE LA GESTIÓN PÚBLICA IMPLEMENTADA EN EL GOBIERNO REGIONAL DEL CALLAO

COD.	Actividad Operativa / Inversiones	Ubigeo	U.M.	Prioridad	Meta	PROGRAMACION 1	2	3	4	5	6	7	8	9	10	11	12	Total Anual
AOI00131600404	RECEPCIONAR, ALMACENAR Y DISTRIBUIR LOS BIENES ADQUIRIDOS	070101 : CALLAO	036 : DOCUMENTO	1 : Muy Alta	Fisico	1	1	1	1	1	1	1	1	1	1	1	1	12
					Financiero S/.	31,234	31,234	37,079	37,079	37,078	31,234	31,234	31,233	31,233	31,233	31,233	31,233	392,337
AOI00131600407	INFORME MENSUAL CONTABLE DE BIENES - PARTE MENSUAL	070101 : CALLAO	060 : INFORME	1 : Muy Alta	Fisico	1	1	1	1	1	1	1	1	1	1	1	1	12
					Financiero S/.	0	0	0	5,845	5,845	5,844	0	0	0	0	0	0	17,534

Unidad Ejecutora : 001316: REGION CALLAO - DIRECCION DE SALUD I CALLAO -
Centro de Costo: 06.02.02 - PATRIMONIO

OEI.08 FORTALECER LA GESTIÓN INSTITUCIONAL
AEI.08.05 PROCESOS DE MODERNIZACIÓN DE LA GESTIÓN PÚBLICA IMPLEMENTADA EN EL GOBIERNO REGIONAL DEL CALLAO

COD.	Actividad Operativa / Inversiones	Ubigeo	U.M.	Prioridad	Meta	PROGRAMACION 1	2	3	4	5	6	7	8	9	10	11	12	Total Anual
AOI00131600410	REGISTRO PATRIMONIAL DE BIENES, MUEBLES E INMUEBLES	070101 : CALLAO	036 : DOCUMENTO	1 : Muy Alta	Fisico	1	1	1	1	1	1	1	1	1	1	1	1	12
					Financiero S/.	30,087	30,087	30,087	32,255	30,087	30,087	30,087	30,087	30,087	30,087	30,087	19,019	352,144
AOI00131600411	CONCILIACION CONTABLE DE BIENES PATRIMONIALES	070101 : CALLAO	599 : ACTA	1 : Muy Alta	Fisico	1	1	1	1	1	1	1	1	1	1	1	1	12
					Financiero S/.	0	2,168	0	0	0	0	0	0	0	0	0	0	2,168
AOI00131600412	CONTROL PATRIMONIAL DE BIENES, MUEBLES E INMUEBLES	070101 : CALLAO	599 : ACTA	1 : Muy Alta	Fisico	1	1	1	1	1	1	1	1	1	1	1	1	12
					Financiero S/.	31,009	33,177	31,009	31,009	31,009	31,009	31,009	31,009	31,010	31,010	31,010	31,010	374,280
AOI00131600413	INVENTARIO DE BIENES E INMUEBLES	070101 : CALLAO	036 : DOCUMENTO	1 : Muy Alta	Fisico	1	0	0	0	0	0	0	0	0	0	0	1	2
					Financiero S/.	2,169	0	0	0	0	0	0	0	0	0	0	0	2,169

GOBIERNO REGIONAL CALLAO
Firmado digitalmente por TORRES BERMUDEZ Victor Alberto FAU 20505703554 soft
Motivo: Doy V° B°
Fecha: 05.01.2024 13:34:45 -05:00

Unidad Ejecutora : 001316: REGION CALLAO - DIRECCION DE SALUD I CALLAO -
Centro de Costo: 06.02.03 - SERVICIOS GENERALES

OEI.02 GARANTIZAR LA ATENCIÓN INTEGRAL DE LOS SERVICIOS DE SALUD A LA POBLACIÓN.
AEI.02.08 INFRAESTRUCTURA DE SALUD EN CONDICIONES ADECUADAS PARA SU FUNCIONAMIENTO EN LA PROVINCIA CONSTITUCIONAL DEL CALLAO

COD.	Actividad Operativa / Inversiones	Ubigeo	U.M.	Prioridad	Meta	PROGRAMACION 1	2	3	4	5	6	7	8	9	10	11	12	Total Anual
AOI00131600414	MANTENIMIENTO PREVENTIVO DE LOS BIENES E INFRAESTRUCTURA	070101 : CALLAO	455 : MANTENIMIENTO	1 : Muy Alta	Fisico	1	1	1	1	1	1	1	1	1	1	1	1	12
					Financiero S/.	0	5,000	2,500	0	0	0	0	0	0	0	0	0	7,500
AOI00131600415	MANTENIMIENTO CORRECTIVO DE LOS BIENES DE INFRAESTRUCTURA	070101 : CALLAO	455 : MANTENIMIENTO	1 : Muy Alta	Fisico	30	30	30	30	30	30	30	30	30	30	30	30	360
					Financiero S/.	2,447	2,447	4,947	7,447	2,447	2,447	2,447	2,447	2,447	2,446	2,446	2,446	36,861
AOI00131600416	MANTENIMIENTO Y REPARACION DE EQUIPOS	070101 : CALLAO	042 : EQUIPO	1 : Muy Alta	Fisico	36	35	35	35	35	35	35	35	35	35	35	35	421
					Financiero S/.	105,565	105,565	105,565	105,565	105,565	105,565	105,565	105,564	105,564	105,564	105,564	105,564	1,266,775
AOI00131600418	MONITOREO Y SUPERVISION DE LOS SERVICIOS DE LAVANDERIA, VIGILANCIA, LIMPIEZA, IMPRENTA	070101 : CALLAO	060 : INFORME	1 : Muy Alta	Fisico	10	15	20	20	18	15	20	13	15	18	18	25	207
					Financiero S/.	399,546	676,477	676,477	676,477	676,477	676,477	676,478	676,479	676,479	676,479	676,479	399,546	7,563,871
AOI00131600596	MANTENIMIENTO Y REPARACION DE EQUIPO	070102 : BELLAVISTA	042 : EQUIPO	2 : Alta	Fisico	0	0	0	0	421	0	0	0	0	0	0	0	421
					Financiero S/.	0	0	0	0	486,678	0	0	0	0	0	0	0	486,678
AOI00131600597	MANTENIMIENTO EQUIPAMIENTO E INFRAESTRUCTURA HOSPITALARIA	070102 : BELLAVISTA	455 : MANTENIMIENTO	2 : Alta	Fisico	0	0	0	1	0	0	0	0	0	0	0	0	1
					Financiero S/.	0	0	0	753,136	0	0	0	0	0	0	0	0	753,136

Unidad Ejecutora : 001316: REGION CALLAO - DIRECCION DE SALUD I CALLAO -
Centro de Costo: 06.03 - OFICINA DE ECONOMÍA

OEI.08 FORTALECER LA GESTIÓN INSTITUCIONAL
AEI.08.05 PROCESOS DE MODERNIZACIÓN DE LA GESTIÓN PÚBLICA IMPLEMENTADA EN EL GOBIERNO REGIONAL DEL CALLAO

COD.	Actividad Operativa / Inversiones	Ubigeo	U.M.	Prioridad	Meta	PROGRAMACION 1	2	3	4	5	6	7	8	9	10	11	12	Total Anual
AOI00131600349	ELABORACIÓN OPORTUNA DEL REGISTROS DE INGRESOS	070101 : CALLAO	248 : REPORTE	1 : Muy Alta	Fisico	48	48	48	48	48	48	48	48	48	48	48	48	576
					Financiero S/.	8,944	8,944	8,944	8,944	48,779	48,779	8,944	8,944	8,944	8,944	8,944	8,944	186,998
AOI00131600350	ATENCIÓN OPORTUNA DE DOCUMENTACIÓN DE TESORERÍA	070101 : CALLAO	060 : INFORME	1 : Muy Alta	Fisico	30	30	30	30	30	30	30	30	30	30	20	20	340
					Financiero S/.	8,944	8,944	8,944	8,944	8,944	48,779	48,779	8,944	8,944	8,944	8,944	8,944	186,998

ES COPIA FIEL DEL ORIGINAL
CARLOS ALEJANDRO MORA PUMA
FEDATARIO ALTERNO
GOBIERNO REGIONAL DEL CALLAO
Reg. 02 Fecha: 09 ENE. 2024

POI según Centro de Costo

AOI00131600351	ELABORACIÓN OPORTUNA DEL REGISTROS DE GASTOS	070101 : CALLAO	248 : REPORTE	1 : Muy Alta	Físico	5	5	5	5	5	5	5	5	5	5	5	5	60
					Financiero S/.	8,944	8,944	8,944	8,944	8,944	15,139	48,779	42,584	8,944	8,944	8,944	8,944	186,998
AOI00131600352	ELABORACIÓN DE LOS ESTADOS FINANCIEROS	070101 : CALLAO	060 : INFORME	1 : Muy Alta	Físico	1	1	1	1	1	1	1	1	1	1	1	1	12
					Financiero S/.	8,944	8,944	8,944	8,944	8,944	8,944	15,139	48,779	42,584	8,944	8,944	8,944	186,998
AOI00131600353	CONCILIACIÓN DE LOS ESTADOS FINANCIEROS	070101 : CALLAO	060 : INFORME	1 : Muy Alta	Físico	1	1	1	1	1	1	1	1	1	1	1	1	12
					Financiero S/.	8,944	8,944	8,944	8,944	8,944	15,139	15,139	8,944	42,584	42,584	8,944	8,944	186,998
AOI00131600425	ELABORACIÓN OPORTUNA DE LA CONCILIACIÓN	070100 : MULTIDISTRITAL	599 : ACTA	1 : Muy Alta	Físico	1	1	1	1	1	1	1	1	1	1	1	1	12
					Financiero S/.	8,944	8,944	8,944	8,944	8,944	8,944	15,139	15,139	8,944	8,944	8,944	8,944	119,718
AOI00131600426	CUSTODIAR LOS RECURSOS FINANCIEROS Y DOCUMENTOS DE GARANTÍA QUE RECIBE LA INSTITUCIÓN	070100 : MULTIDISTRITAL	060 : INFORME	1 : Muy Alta	Físico	1	1	1	1	1	1	1	1	1	1	1	1	12
					Financiero S/.	8,944	8,944	8,944	8,944	15,139	15,139	8,944	8,944	8,944	8,944	8,944	8,944	119,718
AOI00131600429	CONTROL PREVIO DE DOCUMENTACIÓN CONTABLE	070101 : CALLAO	022 : CONTROL REALIZADO	1 : Muy Alta	Físico	997	997	997	997	997	997	997	997	997	997	997	997	11964
					Financiero S/.	0	0	0	6,195	6,195	0	0	0	0	33,640	33,640	0	79,670
AOI00131600430	SANEAMIENTO CONTABLE	070101 : CALLAO	060 : INFORME	1 : Muy Alta	Físico	1	1	1	1	1	1	1	1	1	1	1	1	12
					Financiero S/.	0	0	6,195	6,195	0	0	0	0	0	0	0	0	12,390
AOI00131600510	REGISTRO DE LA EJECUCION PRESUPUESTAL DEL GASTO EN FASE COMPROMISO Y DEVENGADO	070102 : BELLAVISTA	103 : REGISTRO	1 : Muy Alta	Físico	300	300	300	300	300	300	300	300	300	300	300	800	4100
					Financiero S/.	8,944	8,944	8,944	15,139	15,129	8,944	8,944	8,944	8,944	8,944	8,944	8,944	119,708
AOI00131600511	REVISION, SUPERVISION Y ARQUEOS CONTABLES DE LA INFORMACION CONTABLE Y FINANCIERA DE LOS ESTABLECIMIENTOS DE SALUD Y SEDE CENTRAL.	070102 : BELLAVISTA	036 : DOCUMENTO	1 : Muy Alta	Físico	500	500	500	500	500	500	500	500	500	500	500	500	6000
					Financiero S/.	8,944	8,944	8,944	8,944	15,139	15,139	8,944	8,944	8,944	8,944	8,944	8,944	119,718
AOI00131600512	SUPERVISAR LAS ACTIVIDADES ECONOMICAS Y FINANCIERAS DE LOS ESTABLECIMIENTOS DE SALUD	070102 : BELLAVISTA	109 : SUPERVISION	1 : Muy Alta	Físico	1	1	1	1	1	1	1	1	1	1	1	1	12
					Financiero S/.	8,944	8,944	8,944	8,944	8,944	15,139	15,139	8,944	8,944	8,944	8,931	8,900	119,661

GOBIERNO REGIONAL CALLAO

Firmado digitalmente por TORRES BERMUDEZ Victor Alberto FAU 20505703554 soft
Motivo: Doy V° B°
Fecha: 05.01.2024 13:35:08 -05:00

Unidad Ejecutora : 001316: REGION CALLAO - DIRECCION DE SALUD I CALLAO -
Centro de Costo: 07.01 - OFICINA EJECUTIVA DE GESTIÓN Y DESARROLLO DE RECURSOS HUMANOS

OEI.08 FORTALECER LA GESTIÓN INSTITUCIONAL

AEI.08.04 SISTEMA DE GESTIÓN INSTITUCIONAL EFICIENTE EN EL GOBIERNO REGIONAL DEL CALLAO

COD.	Actividad Operativa / Inversiones	Ubigeo	U.M.	Prioridad	Meta	PROGRAMACION 1	2	3	4	5	6	7	8	9	10	11	12	Total Anual
AOI00131600315	SOLICITUD DE DOCUMENTACION DE RECURSOS HUMANOS CON ATENCION OPORTUNA	070102 : BELLAVISTA	060 : INFORME	1 : Muy Alta	Físico	400	400	400	400	400	400	400	400	400	400	400	400	4800
					Financiero S/.	5,920	5,120	5,120	5,120	5,120	5,120	5,720	5,120	5,120	5,120	5,120	5,720	63,440
AOI00131600316	PLANIFICAR, ORGANIZAR, DIRIGIR, SUPERVISAR Y CONTROLAR EL DESARROLLO DE LAS ACTIVIDADES DE BIENESTAR DIRIGIDOA A LOS TRABAJADORES ACTIVOS, CESANTE Y FAMILIARES.	070102 : BELLAVISTA	060 : INFORME	1 : Muy Alta	Físico	1	1	1	1	1	1	1	1	1	1	1	1	12
					Financiero S/.	45,495	45,495	45,495	45,495	45,495	45,495	45,495	45,495	45,495	45,495	45,495	45,495	545,940
AOI00131600317	REALIZAR EL ESTUDIO DE COSTOS Y FINANCIAMIENTO DEL PERSONAL ACTIVO, CONTRATADO (CAS) Y CESANTE	070102 : BELLAVISTA	060 : INFORME	1 : Muy Alta	Físico	1	1	1	1	1	1	1	1	1	1	1	1	12
					Financiero S/.	21,922	22,922	22,922	22,922	22,922	22,923	25,920	22,923	22,923	22,923	22,923	22,523	276,668
AOI00131600318	ELABORACION OPORTUNA DE PLANILLA DE HABERES DEL PERSONAL ACTIVO Y PENSIONISTA	070102 : BELLAVISTA	060 : INFORME	1 : Muy Alta	Físico	1	1	1	1	1	1	1	1	1	1	1	1	12
					Financiero S/.	9,980	9,980	9,980	9,980	9,980	9,980	9,980	9,980	9,980	9,980	9,980	9,978	119,758
AOI00131600319	PROCESO DE SELECCION DE PERSONAL	070102 : BELLAVISTA	060 : INFORME	1 : Muy Alta	Físico	1	1	1	1	1	1	1	1	1	1	1	1	12
					Financiero S/.	8,882	6,482	6,482	6,482	6,482	6,482	8,282	6,482	6,482	6,482	6,482	8,282	83,784
AOI00131600326	PAGO DE PENSIONES, OBLIGACIONES PREVISIONALES	070102 : BELLAVISTA	137 : PLANILLA	1 : Muy Alta	Físico	1	1	1	1	1	1	1	1	1	1	1	1	12
					Financiero S/.	83,585	83,585	83,586	83,586	83,586	83,586	83,586	83,586	83,586	83,586	83,586	83,586	1,003,030

Unidad Ejecutora : 001316: REGION CALLAO - DIRECCION DE SALUD I CALLAO -
Centro de Costo: 07.01.02 - UNIDAD DE CAPACITACIÓN

OEI.08 FORTALECER LA GESTIÓN INSTITUCIONAL

AEI.08.07 DESARROLLO DE CAPACIDADES FORTALECIDAS DEL PERSONAL DEL GOBIERNO REGIONAL DEL CALLAO

COD.	Actividad Operativa / Inversiones	Ubigeo	U.M.	Prioridad	Meta	PROGRAMACION 1	2	3	4	5	6	7	8	9	10	11	12	Total Anual
AOI00131600290	FORTALECER LOS ELEMENTOS ESTRUCTURALES PARA EL MEJORAMIENTO CONTINUO DE COMPETENCIAS DEL RECURSO HUMANO	070101 : CALLAO	086 : PERSONA CAPACITADA	1 : Muy Alta	Físico	0	0	200	80	100	100	100	100	80	150	200	0	1110
					Financiero S/.	274,319	274,519	274,519	274,519	274,519	274,519	274,519	274,519	274,519	274,519	274,519	274,518	3,294,227
AOI00131600424	FORMULACION Y APROBACION DEL PLAN DE DESARROLLO DE LAS PERSONAS	070101 : CALLAO	105 : RESOLUCION	1 : Muy Alta	Físico	0	1	0	0	0	0	0	0	0	0	0	0	1
					Financiero S/.	0	7,500	0	0	0	0	0	0	0	0	0	0	7,500

Unidad Ejecutora : 001316: REGION CALLAO - DIRECCION DE SALUD I CALLAO -
Centro de Costo: 07.01.03 - UNIDAD DE INVESTIGACIÓN

OEI.08 FORTALECER LA GESTIÓN INSTITUCIONAL

AEI.08.05 PROCESOS DE MODERNIZACIÓN DE LA GESTIÓN PÚBLICA IMPLEMENTADA EN EL GOBIERNO REGIONAL DEL CALLAO

COD.	Actividad Operativa / Inversiones	Ubigeo	U.M.	Prioridad	Meta	PROGRAMACION 1	2	3	4	5	6	7	8	9	10	11	12	Total Anual
AOI00131600291	REALIZAR TRABAJOS DE INVESTIGACIÓN Y PROCESOS SERUMS	070101 : CALLAO	086 : PERSONA	1 : Muy Alta	Físico	10	10	10	10	10	10	10	10	10	10	10	10	10
					Financiero S/.	1,284	1,284	1,284	1,284	1,284	1,284	1,284	1,284	1,284	1,284	1,284	1,287	15,411

ES COPIA FIEL DEL ORIGINAL
CARLOS ALEJANDRO MORA PUMA
FEDATARIO ALTERNO
GOBIERNO REGIONAL DEL CALLAO
Reg. 03 Fecha: 09 ENE. 2024

Unidad Ejecutora : 001316: REGION CALLAO - DIRECCION DE SALUD I CALLAO -
Centro de Costo: 07.0104 - UNIDAD FUNCIONAL DE SEGURIDAD Y SALUD EN EL TRABAJO

OEI.08 FORTALECER LA GESTIÓN INSTITUCIONAL
AEI.08.04 SISTEMA DE GESTIÓN INSTITUCIONAL EFICIENTE EN EL GOBIERNO REGIONAL DEL CALLAO

COD.	Actividad Operativa / Inversiones	Ubigeo	U.M.	Prioridad	Meta	PROGRAMACION 1	2	3	4	5	6	7	8	9	10	11	12	Total Anual
AOI00131600509	REALIZAR EXAMENES MÉDICOS OCUPACIONALES DE INGRESO, PERIODICO, CAMBIO DE PUESTO Y DE RETIRO	070102 : BELLAVISTA	050 : EXAMEN	1 : Muy Alta	Fisico	0	0	798	798	798	798	0	0	0	0	0	0	3192
					Financiero S/.	0	0	13,498	10,000	10,000	10,000	0	0	0	0	0	0	43,498

Unidad Ejecutora : 001316: REGION CALLAO - DIRECCION DE SALUD I CALLAO -
Centro de Costo: 08.01 - OFICINA DE DEFENSA REGIONAL

OEI.04 FORTALECER LA GESTIÓN DEL RIESGO DE DESASTRE EN LA PROVINCIA CONSTITUCIONAL DEL CALLAO
AEI.04.01 PROCESOS DE ESTIMACIÓN DE RIESGOS OPORTUNO PARA LA POBLACIÓN VULNERABLE EN LA PROVINCIA CONSTITUCIONAL DEL CALLAO

COD.	Actividad Operativa / Inversiones	Ubigeo	U.M.	Prioridad	Meta	PROGRAMACION 1	2	3	4	5	6	7	8	9	10	11	12	Total Anual
AOI00131600002	5004280 - DESARROLLO DE INSTRUMENTOS ESTRATEGICOS PARA LA GESTION DEL RIESGO DE DESASTRES	070101 : CALLAO	201 : INFORME TECNICO	1 : Muy Alta	Fisico	0	1	1	1	1	0	1	0	0	0	0	1	6
					Financiero S/.	6,904	6,904	11,268	11,268	11,268	11,268	6,904	6,904	6,904	6,903	6,903	6,903	100,301

OEI.04 FORTALECER LA GESTIÓN DEL RIESGO DE DESASTRE EN LA PROVINCIA CONSTITUCIONAL DEL CALLAO
AEI.04.02 PROCESOS DE PREVENCIÓN Y REDUCCIÓN DEL RIESGO IMPLEMENTADOS PARA LA POBLACIÓN EN LA PROVINCIA CONSTITUCIONAL DEL CALLAO

COD.	Actividad Operativa / Inversiones	Ubigeo	U.M.	Prioridad	Meta	PROGRAMACION 1	2	3	4	5	6	7	8	9	10	11	12	Total Anual
AOI00131600001	5004279 - MONITOREO,SUPERVISION Y EVALUACION DE PRODUCTOS Y ACTIVIDADES EN GESTION DE RIESGO DE DESASTRES	070101 : CALLAO	201 : INFORME TECNICO	1 : Muy Alta	Fisico	1	1	1	1	1	1	1	1	1	1	1	1	12
					Financiero S/.	8,429	8,429	8,429	8,429	8,429	8,429	8,429	8,429	8,429	8,429	8,430	8,430	101,150
AOI00131600011	5005585 - SEGURIDAD FISICO FUNCIONAL DE SERVICIOS PUBLICOS	070101 : CALLAO	065 : INTERVENCION	1 : Muy Alta	Fisico	0	0	0	0	0	0	1	0	0	0	0	1	2
					Financiero S/.	0	0	0	12,000	12,000	12,000	0	0	0	0	0	0	36,000

OEI.04 FORTALECER LA GESTIÓN DEL RIESGO DE DESASTRE EN LA PROVINCIA CONSTITUCIONAL DEL CALLAO
AEI.04.03 PROCESOS DE PREPARACIÓN IMPLEMENTADOS ANTE LA OCURRENCIA DE UN DESASTRE PARA LA POBLACIÓN EN LA PROVINCIA CONSTITUCIONAL DEL CALLAO

COD.	Actividad Operativa / Inversiones	Ubigeo	U.M.	Prioridad	Meta	PROGRAMACION 1	2	3	4	5	6	7	8	9	10	11	12	Total Anual
AOI00131600003	5005609 - ASISTENCIA TECNICA Y ACOMPAÑAMIENTO EN GESTION DEL RIESGO DE DESASTRES	070101 : CALLAO	201 : INFORME TECNICO	1 : Muy Alta	Fisico	1	1	1	1	1	1	1	1	1	1	1	1	12
					Financiero S/.	0	0	3,000	0	0	0	0	0	0	0	0	0	3,000
AOI00131600004	5005560 - DESARROLLO DE SIMULACROS EN GESTION REACTIVA	070101 : CALLAO	248 : REPORTE	1 : Muy Alta	Fisico	0	0	0	1	1	0	1	1	0	0	2	0	6
					Financiero S/.	2,546	2,546	2,546	6,796	6,796	2,546	2,546	2,546	2,547	2,547	2,547	2,547	39,056
AOI00131600005	5005561 - IMPLEMENTACION DE BRIGADAS PARA LA ATENCION FRENTE A EMERGENCIAS Y DESASTRES	070101 : CALLAO	583 : BRIGADA	1 : Muy Alta	Fisico	0	0	0	0	0	0	1	0	0	0	0	0	1
					Financiero S/.	4,150	4,150	4,150	4,150	4,150	4,150	4,150	4,150	4,150	4,150	4,150	4,150	49,800
AOI00131600006	5005610 - ADMINISTRACION Y ALMACENAMIENTO DE INFRAESTRUCTURA MOVIL PARA LA ASISTENCIA FRENTE A EMERGENCIAS Y DESASTRES	070101 : CALLAO	614 : INFRAESTRUCTURA MOVIL	1 : Muy Alta	Fisico	0	0	0	0	0	0	0	0	1	0	0	0	1
					Financiero S/.	0	0	5,000	5,000	5,000	0	0	0	0	0	0	0	15,000
AOI00131600007	5005612 - DESARROLLO DE LOS CENTROS Y ESPACIOS DE MONITOREO DE EMERGENCIAS Y DESASTRES	070101 : CALLAO	248 : REPORTE	1 : Muy Alta	Fisico	1	1	1	1	1	1	1	1	1	1	1	1	12
					Financiero S/.	6,261	6,261	10,067	10,067	10,067	10,067	6,261	6,261	6,261	6,261	6,261	6,262	90,357
AOI00131600009	5005580 - FORMACION Y CAPACITACION EN MATERIA DE GESTION DE RIESGO DE DESASTRES Y ADAPTACION AL CAMBIO CLIMATICO	070101 : CALLAO	086 : PERSONA	1 : Muy Alta	Fisico	0	0	0	30	30	40	0	0	0	0	0	0	100
					Financiero S/.	0	0	2,000	0	0	0	0	0	0	0	0	0	2,000

OEI.04 FORTALECER LA GESTIÓN DEL RIESGO DE DESASTRE EN LA PROVINCIA CONSTITUCIONAL DEL CALLAO
AEI.04.04 PROCESOS DE RESPUESTA IMPLEMENTADOS ANTE LA OCURRENCIA DE UN DESASTRE PARA LA POBLACIÓN EN LA PROVINCIA CONSTITUCIONAL DEL CALLAO

COD.	Actividad Operativa / Inversiones	Ubigeo	U.M.	Prioridad	Meta	PROGRAMACION 1	2	3	4	5	6	7	8	9	10	11	12	Total Anual
AOI00131600010	5005583 - ORGANIZACION Y ENTRENAMIENTO DE COMUNIDADES EN HABILIDADES FRENTE AL RIESGO DE DESASTRES	070101 : CALLAO	086 : PERSONA	1 : Muy Alta	Fisico	0	0	0	30	0	0	0	0	30	0	0	0	60
					Financiero S/.	0	0	4,825	4,825	4,825	4,825	0	0	0	0	0	0	19,300
AOI00131600588	0074001 - DESARROLLO DE ESTUDIOS DE VULNERABILIDAD Y RIESGO EN SERVICIOS PÚBLICOS	070102 : BELLAVISTA	610 : DOCUMENTO TECNICO	2 : Alta	Fisico	0	0	0	0	1	0	0	0	1	0	0	0	2
					Financiero S/.	0	0	0	0	4,000	0	0	0	0	0	0	0	4,000

Unidad Ejecutora : 001316: REGION CALLAO - DIRECCION DE SALUD I CALLAO -
Centro de Costo: 08.02 - SAMU

OEI.02 GARANTIZAR LA ATENCIÓN INTEGRAL DE LOS SERVICIOS DE SALUD A LA POBLACIÓN.
AEI.02.05 ATENCIÓN PARA LA DISMINUCIÓN DE LA MORTALIDAD POR EMERGENCIA Y URGENCIAS MÉDICAS DE FORMA OPORTUNA A LA POBLACIÓN

GOBIERNO REGIONAL CALLAO

Firmado digitalmente por TORRES BERMUDEZ Victor Alberto FAU 20505703554 soft
Motivo: Doy V° B°
Fecha: 05.01.2024 13:36:43 -05:00

ES COPIA FIEL DEL ORIGINAL
CARLOS ALEJANDRO MORA PUMA
FEDATARIO ALTERNO
GOBIERNO REGIONAL DEL CALLAO
Reg. 03 Folio 09 ENE. 2024

POI según Centro de Costo

COD.	Actividad Operativa / Inversiones	Ubigeo	U.M.	Prioridad	Meta	PROGRAMACION 1	2	3	4	5	6	7	8	9	10	11	12	Total Anual
AOI00131600491	5005138 - MONITOREO, SUPERVISION Y EVALUACION DEL PROGRAMA PRESUPUESTAL	070102 : BELLAVISTA	060 : INFORME	1 : Muy Alta	Fisico	1	0	0	1	0	0	1	0	0	1	0	1	5
					Financiero S/.	11,687	11,687	11,687	11,687	11,687	11,687	11,686	11,686	11,686	11,686	11,686	11,686	140,238
AOI00131600492	5005139 - ASISTENCIA TECNICA Y CAPACITACION	070102 : BELLAVISTA	086 : PERSONA	1 : Muy Alta	Fisico	0	20	0	20	0	0	20	0	0	20	0	20	100
					Financiero S/.	0	0	0	0	0	0	0	0	0	0	0	0	0
AOI00131600493	5002830 - IMPLEMENTACIÓN DE DOCUMENTOS TÉCNICOS NORMATIVOS	070102 : BELLAVISTA	080 : NORMA	1 : Muy Alta	Fisico	0	0	1	0	0	0	0	0	0	1	0	0	2
					Financiero S/.	0	0	200	0	0	0	0	0	0	0	0	0	200
AOI00131600494	5002825 - ATENCION DE URGENCIAS (PRIORIDAD III O IV) EN MODULOS DE ATENCION AMBULATORIA	070102 : BELLAVISTA	006 : ATENCION	1 : Muy Alta	Fisico	110	110	110	110	110	110	110	110	110	110	110	110	1320
					Financiero S/.	0	0	0	0	0	0	0	0	0	0	0	0	0
AOI00131600495	5002792 - SERVICIO DE ATENCION DE LLAMADAS DE EMERGENCIAS MEDICAS 106	070102 : BELLAVISTA	006 : ATENCION	1 : Muy Alta	Fisico	499	901	901	901	901	901	901	901	901	902	902	902	10413
					Financiero S/.	10,395	10,395	10,395	10,395	10,395	10,395	10,395	10,395	10,395	10,395	10,394	10,394	124,738
AOI00131600496	5002793 - ATENCION MEDICA TELEFONICA DE LA EMERGENCIA	070102 : BELLAVISTA	006 : ATENCION	1 : Muy Alta	Fisico	350	350	350	350	350	350	350	350	350	350	350	350	4200
					Financiero S/.	0	0	1,300	0	1,300	1,300	0	0	0	0	0	0	3,900
AOI00131600497	5002794 - DESPACHO DE LA UNIDAD MOVIL SAMU	070102 : BELLAVISTA	006 : ATENCION	1 : Muy Alta	Fisico	250	250	250	250	250	250	250	250	250	250	250	250	3000
					Financiero S/.	0	0	0	0	0	0	0	0	0	0	0	0	0
AOI00131600498	5005140 - COORDINACION Y SEGUIMIENTO DE LA REFERENCIA	070102 : BELLAVISTA	006 : ATENCION	1 : Muy Alta	Fisico	434	434	434	433	433	433	433	433	433	433	433	434	5200
					Financiero S/.	2,631	2,631	3,931	2,631	3,931	3,931	2,631	2,630	2,630	2,630	2,630	2,630	35,467
AOI00131600499	5005902 - ATENCION DE LA EMERGENCIA Y URGENCIA BASICA	070102 : BELLAVISTA	006 : ATENCION	1 : Muy Alta	Fisico	5000	5000	5000	5000	5000	5000	5000	5000	5000	5000	5000	5000	60000
					Financiero S/.	109,327	109,327	109,327	109,327	109,327	109,327	109,327	109,326	109,326	109,326	109,326	109,326	1,311,919
AOI00131600502	5005906 - SERVICIO DE TRANSPORTE ASISTIDO DE LA EMERGENCIA TERRESTRE	070102 : BELLAVISTA	006 : ATENCION	1 : Muy Alta	Fisico	250	250	250	250	250	250	250	250	250	250	250	250	3000
					Financiero S/.	45,257	45,257	45,257	45,257	45,257	45,257	45,257	45,256	45,256	45,256	45,256	45,256	543,079
AOI00131600540	5005898 - ENTRENAMIENTO DE LA POBLACIÓN EN ACCIONES DE PRIMERA RESPUESTA FRENTE A LAS EMERGENCIAS Y URGENCIAS MÉDICAS	070102 : BELLAVISTA	086 : PERSONA	1 : Muy Alta	Fisico	0	0	0	0	0	100	0	0	0	100	0	0	200
					Financiero S/.	0	0	0	0	0	0	0	0	0	0	0	0	0
AOI00131600541	5005896 - ATENCION PREHOSPITALARIA MOVIL DE LA EMERGENCIA Y URGENCIA	070102 : BELLAVISTA	006 : ATENCION	1 : Muy Alta	Fisico	209	208	208	208	208	208	209	208	208	209	208	209	2500
					Financiero S/.	7,549	7,549	11,955	7,549	11,955	11,955	11,956	7,549	7,549	7,549	7,549	7,548	108,212

GOBIERNO REGIONAL CALLAO

Firmado digitalmente por TORRES BERMUDEZ Victor Alberto FAU 20505703554 soft
Motivo: Doy V° B°
Fecha: 05.01.2024 13:37:06 -05:00

Unidad Ejecutora : 001316: REGION CALLAO - DIRECCION DE SALUD I CALLAO -
Centro de Costo: 09.01 - OFICINA DE COMUNICACIONES

OEI.02 GARANTIZAR LA ATENCIÓN INTEGRAL DE LOS SERVICIOS DE SALUD A LA POBLACIÓN.

AEI.02.01 ATENCIÓN INTEGRAL PARA REDUCIR LA MORBIMORTALIDAD MATERNO NEONATAL

COD.	Actividad Operativa / Inversiones	Ubigeo	U.M.	Prioridad	Meta	PROGRAMACION 1	2	3	4	5	6	7	8	9	10	11	12	Total Anual
AOI00131600024	5000201 - POBLACION INFORMADA EN SALUD SEXUAL Y REPRODUCTIVA POR MEDIOS DE DIFUSION MASIVA	070101 : CALLAO	259 : PERSONA INFORMADA	1 : Muy Alta	Fisico	5069	5069	5069	5069	5069	5069	5069	5069	5068	5068	5068	5068	60824
					Financiero S/.	0	0	3,750	0	0	0	0	0	0	0	0	0	3,750
AOI00131600025	5000202 - COMUNICADORES Y PERIODISTAS INFORMADOS EN TEMAS DE SALUD SEXUAL Y SALUD REPRODUCTIVA	070101 : CALLAO	259 : PERSONA INFORMADA	1 : Muy Alta	Fisico	0	0	0	0	25	0	0	25	0	0	0	0	50
					Financiero S/.	0	0	0	3,750	0	0	0	0	0	0	0	0	3,750
AOI00131600026	5000203 - POBLACION INFORMADA EN SALUD REPRODUCTIVA POR MEDIOS ALTERNATIVOS DE COMUNICACION	070101 : CALLAO	259 : PERSONA INFORMADA	1 : Muy Alta	Fisico	5069	5069	5069	5069	5069	5069	5069	5069	5068	5068	5068	5068	60824
					Financiero S/.	0	0	0	0	3,750	0	0	0	0	0	0	0	3,750

OEI.02 GARANTIZAR LA ATENCIÓN INTEGRAL DE LOS SERVICIOS DE SALUD A LA POBLACIÓN.

AEI.02.02 ATENCIÓN INTEGRAL PARA REDUCIR LA DESNUTRICIÓN CRÓNICA DE NIÑOS Y NIÑAS MENORES DE 5 AÑOS

COD.	Actividad Operativa / Inversiones	Ubigeo	U.M.	Prioridad	Meta	PROGRAMACION 1	2	3	4	5	6	7	8	9	10	11	12	Total Anual
AOI00131600547	INTERVENCIONES DE COMUNICACION PARA EL CUIDADO INFANTIL Y PREVENCION DE ANEMIA Y DESNUTRICION CRONICA INFANTIL	070102 : BELLAVISTA	259 : PERSONA INFORMADA	1 : Muy Alta	Fisico	973	973	973	973	973	973	973	973	973	973	972	972	11674
					Financiero S/.	0	0	2,500	2,500	2,500	0	0	0	0	0	0	0	7,500

OEI.02 GARANTIZAR LA ATENCIÓN INTEGRAL DE LOS SERVICIOS DE SALUD A LA POBLACIÓN.

AEI.02.03 ATENCIÓN A ENFERMEDADES TRANSMISIBLES DE MANERA INTEGRAL A LA POBLACIÓN DE LA PROVINCIA CONSTITUCIONAL DEL CALLAO

COD.	Actividad Operativa / Inversiones	Ubigeo	U.M.	Prioridad	Meta	PROGRAMACION 1	2	3	4	5	6	7	8	9	10	11	12	Total Anual
AOI00131600027	4395801 - POBLACIÓN INFORMADA POR MEDIOS DE DIFUSIÓN MASIVA SOBRE PREVENCIÓN EN ITS/VIH Y USO ADECUADO DEL CONDÓN	070101 : CALLAO	259 : PERSONA INFORMADA	1 : Muy Alta	Fisico	1426	1426	1426	1426	1426	1425	1425	1425	1425	1425	1425	1425	17105
					Financiero S/.	0	0	0	1,500	0	0	500	0	500	0	0	0	2,500
AOI00131600028	4395802 - POBLACIÓN INFORMADA A TRAVÉS DE LA DIFUSIÓN DE MENSAJES DE PREVENCIÓN EN ITS/VIH EN REDES SOCIALES	070101 : CALLAO	259 : PERSONA INFORMADA	1 : Muy Alta	Fisico	1426	1426	1426	1426	1426	1425	1425	1425	1425	1425	1425	1425	17105
					Financiero S/.	0	0	0	0	1,250	0	0	0	0	0	0	0	1,250

OEI.02 GARANTIZAR LA ATENCIÓN INTEGRAL DE LOS SERVICIOS DE SALUD A LA POBLACIÓN.

AEI.02.04 ATENCIÓN A ENFERMEDADES NO TRANSMISIBLES DE MANERA INTEGRAL A LA POBLACIÓN DE LA PROVINCIA CONSTITUCIONAL DEL CALLAO

COD.	Actividad Operativa / Inversiones	Ubigeo	U.M.	Prioridad	Meta	PROGRAMACION 1	2	3	4	5	6	7	8	9	10	11	12	Total Anual

ES COPIA FIEL DEL ORIGINAL
CARLOS ALEJANDRO MORA PUMA
FEDATARIO ALTERNO
GOBIERNO REGIONAL DEL CALLAO
Reg. 23 Fecha: 09 ENE. 2024

AOI00131600031	4398001 - POBLACION INFORMADA EN PREVENCION Y CONTROL DE LAS ENFERMEDADES METAXENICAS Y ZOONOTICAS POR MEDIOS MASIVOS DE COMUNICACION	070101 : CALLAO	088 : PERSONA CAPACITADA	1 : Muy Alta	Fisico	542	542	542	542	542	542	542	542	542	542	543	543	6506
					Financiero S/.	0	0	11,838	11,838	11,838	0	0	0	0	0	0	0	35,514
AOI00131600032	4398002 - POBLACION INFORMADA SOBRE PREVENCION Y CONTROL DE LAS ENFERMEDADES METAXENICAS Y ZOONOTICAS POR MEDIOS ALTERNATIVOS	070101 : CALLAO	088 : PERSONA CAPACITADA	1 : Muy Alta	Fisico	542	542	542	542	542	542	542	542	542	542	543	543	6506
					Financiero S/.	0	0	0	11,838	11,838	11,837	0	0	0	0	0	0	35,513
AOI00131600033	4398003 - COMUNICADORES Y PERIODISTAS INFORMADOS SOBRE PREVENCION Y CONTROL DE LAS ENFERMEDADES METAXENICAS Y ZOONOTICAS	070101 : CALLAO	088 : PERSONA CAPACITADA	1 : Muy Alta	Fisico	0	0	0	0	0	0	0	0	25	0	25	0	50
					Financiero S/.	0	0	0	0	11,838	11,838	11,837	0	0	0	0	0	35,513
AOI00131600034	4398701 - POBLACION INFORMADA EN PREVENCION Y CONTROL DE LAS ENFERMEDADES NO TRANSMISIBLES POR MEDIOS MASIVOS DE COMUNICACION	070101 : CALLAO	259 : PERSONA INFORMADA	1 : Muy Alta	Fisico	151	151	151	151	151	151	151	151	151	151	151	150	1811
					Financiero S/.	2,574	2,574	3,824	2,574	2,574	2,574	2,574	2,574	2,573	2,573	2,573	2,573	32,134
AOI00131600035	4398702 - POBLACION INFORMADA EN PREVENCION Y CONTROL DE LAS ENFERMEDADES NO TRANSMISIBLES POR MEDIOS ALTERNATIVOS	070101 : CALLAO	259 : PERSONA INFORMADA	1 : Muy Alta	Fisico	151	151	151	151	151	151	151	151	151	151	151	150	1811
					Financiero S/.	0	0	0	1,250	0	0	0	0	0	0	0	0	1,250
AOI00131600036	4398703 - COMUNICADORES Y PERIODISTAS INFORMADOS EN PREVENCIÓN Y CONTROL DE LAS ENF. NO TRASMISIBLES	070101 : CALLAO	259 : PERSONA INFORMADA	1 : Muy Alta	Fisico	0	0	0	0	25	0	0	0	0	0	25	0	50
					Financiero S/.	0	0	0	0	1,250	0	0	0	0	0	0	0	1,250

GOBIERNO REGIONAL CALLAO

Firmado digitalmente por TORRES BERMUDEZ Victor Alberto FAU 20505703554 soft
Motivo: Doy V° B°
Fecha: 05.01.2024 13:37:33 -05:00

OEI.08 FORTALECER LA GESTIÓN INSTITUCIONAL

AEI.08.05 PROCESOS DE MODERNIZACIÓN DE LA GESTIÓN PÚBLICA IMPLEMENTADA EN EL GOBIERNO REGIONAL DEL CALLAO

COD.	Actividad Operativa / Inversiones	Ubigeo	U.M.	Prioridad	Meta	PROGRAMACION 1	2	3	4	5	6	7	8	9	10	11	12	Total Anual
AOI00131600354	DESARROLLO DE ACCIONES DE PRENSA, IMAGEN Y PROTOCOLO	070101 : CALLAO	036 : DOCUMENTO	1 : Muy Alta	Fisico	4510	4510	4510	4510	4510	4510	4510	4511	4511	4511	4510	4510	54123
					Financiero S/.	486	486	23,039	23,039	23,039	23,039	23,038	23,038	485	485	485	485	141,144

Unidad Ejecutora : 001316: REGION CALLAO - DIRECCION DE SALUD I CALLAO -
Centro de Costo: 10.01 - OFICINA DE INFORMÁTICA, TELECOMUNICACIONES Y ESTADÍSTICA

OEI.08 FORTALECER LA GESTIÓN INSTITUCIONAL

AEI.08.05 PROCESOS DE MODERNIZACIÓN DE LA GESTIÓN PÚBLICA IMPLEMENTADA EN EL GOBIERNO REGIONAL DEL CALLAO

COD.	Actividad Operativa / Inversiones	Ubigeo	U.M.	Prioridad	Meta	PROGRAMACION 1	2	3	4	5	6	7	8	9	10	11	12	Total Anual
AOI00131600320	SOPORTE PARA LOS APLICATIVOS INFORMÁTICOS	070102 : BELLAVISTA	060 : INFORME	1 : Muy Alta	Fisico	1	1	1	1	1	1	1	1	1	1	1	1	12
					Financiero S/.	44,197	42,597	43,597	43,597	39,597	39,597	40,197	39,597	39,597	39,597	39,597	40,196	491,963
AOI00131600321	REALIZAR EL MANTENIMIENTO PREVENTIVO Y CORRECTIVO DE LA INFRAESTRUCTURA INFORMATICA Y TELECOMUNICACIONES	070102 : BELLAVISTA	060 : INFORME	1 : Muy Alta	Fisico	1	1	1	1	1	1	1	1	1	1	1	1	12
					Financiero S/.	8,920	8,620	8,120	8,120	8,620	8,120	8,720	8,120	8,120	8,120	8,120	8,720	100,440
AOI00131600322	OPERAR Y MANTENER EL CORRECTO FUNCIONAMIENTO DE LOS SISTEMAS INFORMATICOS	070102 : BELLAVISTA	060 : INFORME	1 : Muy Alta	Fisico	1	1	1	1	1	1	1	1	1	1	1	1	12
					Financiero S/.	5,651	5,641	5,641	5,641	5,641	5,642	5,652	5,642	5,642	5,642	5,643	5,653	67,731

Unidad Ejecutora : 001316: REGION CALLAO - DIRECCION DE SALUD I CALLAO -
Centro de Costo: 11.02 - DIRECCIÓN DE EDUCACIÓN PARA LA SALUD

OEI.02 GARANTIZAR LA ATENCIÓN INTEGRAL DE LOS SERVICIOS DE SALUD A LA POBLACIÓN.

AEI.02.01 ATENCIÓN INTEGRAL PARA REDUCIR LA MORBIMORTALIDAD MATERNO NEONATAL

COD.	Actividad Operativa / Inversiones	Ubigeo	U.M.	Prioridad	Meta	PROGRAMACION 1	2	3	4	5	6	7	8	9	10	11	12	Total Anual
AOI00131600528	3341204 - DOCENTES CAPACITADOS REALIZAN EDUCACIÓN SEXUAL INTEGRAL DESDE LA INSTITUCIÓN EDUCATIVA	070102 : BELLAVISTA	088 : PERSONA CAPACITADA	1 : Muy Alta	Fisico	0	0	0	50	54	50	30	50	50	50	50	30	414
					Financiero S/.	0	0	0	0	0	0	0	0	0	0	0	0	0
AOI00131600529	3341205 - FUNCIONARIOS MUNICIPALES CAPACITADOS GESTIONAN ESPACIOS EDUCATIVOS PARA PROMOVER LA SALUD SEXUAL Y REPRODUCTIVA	070102 : BELLAVISTA	088 : PERSONA CAPACITADA	1 : Muy Alta	Fisico	0	10	30	10	30	20	10	30	20	30	10	10	210
					Financiero S/.	0	0	0	0	0	0	0	0	0	0	0	0	0

OEI.02 GARANTIZAR LA ATENCIÓN INTEGRAL DE LOS SERVICIOS DE SALUD A LA POBLACIÓN.

AEI.02.02 ATENCIÓN INTEGRAL PARA REDUCIR LA DESNUTRICIÓN CRÓNICA DE NIÑOS Y NIÑAS MENORES DE 5 AÑOS

COD.	Actividad Operativa / Inversiones	Ubigeo	U.M.	Prioridad	Meta	PROGRAMACION 1	2	3	4	5	6	7	8	9	10	11	12	Total Anual
AOI00131600513	3325101 - COMITES MULTISECTORIALES CAPACITADOS PARA LA PROMOCIÓN DEL CUIDADO INFANTIL, LACTANCIA MATERNA EXCLUSIVA Y LA ADECUADA ALIMENTACIÓN Y PROTECCIÓN DEL MENOR DE 36 MESES EN SU DISTRITO.	070102 : BELLAVISTA	088 : PERSONA CAPACITADA	1 : Muy Alta	Fisico	0	0	2	0	0	3	0	3	0	0	0	3	11
					Financiero S/.	14,728	14,728	14,728	14,728	14,728	14,728	14,728	14,728	14,728	14,728	14,728	14,727	176,735
AOI00131600514	3325102 - ACTORES SOCIALES CAPACITADOS PARA LA PROMOCIÓN DEL CUIDADO INFANTIL, LACTANCIA MATERNA EXCLUSIVA Y LA ADECUADA ALIMENTACIÓN Y PROTECCIÓN DEL MENOR DE 36 MESES DEL DISTRITO	070102 : BELLAVISTA	088 : PERSONA CAPACITADA	1 : Muy Alta	Fisico	0	0	0	0	391	0	0	391	0	0	391	0	1173
					Financiero S/.	14,728	14,728	14,728	14,728	14,728	14,728	14,728	14,728	14,728	14,728	14,728	14,727	176,735

ES COPIA FIEL DEL ORIGINAL
CARLOS ALEJANDRO MORA PUMA
FEDATARIO ALTERNO
GOBIERNO REGIONAL DEL CALLAO
Reg. 03 Fecha: 09 ENE. 2024

AOI00131600518	3325108 - PROMOTORES EDUCATIVOS CAPACITADOS PARA LA PROMOCIÓN DEL CUIDADO INFANTIL, LACTANCIA MATERNA EXCLUSIVA Y LA ADECUADA ALIMENTACIÓN Y PROTECCIÓN DEL MENOR DE 36 MESES A FAMILIAS DEL PRONOEI	070102 : BELLAVISTA	088 : PERSONA CAPACITADA	1 : Muy Alta	Físico	0	0	140	0	140	0	0	0	140	0	140	0	560
					Financiero S/.	0	0	0	0	0	0	0	0	0	0	0	0	0

OEI.02 GARANTIZAR LA ATENCIÓN INTEGRAL DE LOS SERVICIOS DE SALUD A LA POBLACIÓN.

AEI.02.03 ATENCIÓN A ENFERMEDADES TRANSMISIBLES DE MANERA INTEGRAL A LA POBLACIÓN DE LA PROVINCIA CONSTITUCIONAL DEL CALLAO

COD.	Actividad Operativa / Inversiones	Ubigeo	U.M.	Prioridad	Meta	PROGRAMACION 1	2	3	4	5	6	7	8	9	10	11	12	Total Anual
AOI00131600042	4395203 - DOCENTES CAPACITADOS DESARROLLAN ACCIONES PARA LA PROMOCIÓN DE PRÁCTICAS SALUDABLES Y LA PREVENCIÓN DE LA TUBERCULOSIS, VIH/SIDA	070101 : CALLAO	088 : PERSONA CAPACITADA	1 : Muy Alta	Físico	0	0	89	0	88	88	88	0	88	0	88	88	617
					Financiero S/.	22,385	22,385	22,385	22,385	22,385	22,385	22,385	22,385	22,385	22,385	22,384	22,384	268,618
AOI00131600043	4395204 - COMUNIDADES CON LIDERES CAPACITADOS DESARROLLAN VIGILANCIA COMUNITARIA EN FAVOR DE ENTORNOS Y PRÁCTICAS SALUDABLES Y LA PREVENCIÓN DE LA TUBERCULOSIS, VIH/SIDA	070101 : CALLAO	088 : PERSONA CAPACITADA	1 : Muy Alta	Físico	0	0	67	0	0	0	0	92	0	0	0	71	230
					Financiero S/.	22,385	22,385	22,385	22,385	22,385	22,385	22,385	22,385	22,385	22,385	22,384	22,384	268,618

OEI.02 GARANTIZAR LA ATENCIÓN INTEGRAL DE LOS SERVICIOS DE SALUD A LA POBLACIÓN.

AEI.02.04 ATENCIÓN A ENFERMEDADES NO TRANSMISIBLES DE MANERA INTEGRAL A LA POBLACIÓN DE LA PROVINCIA CONSTITUCIONAL DEL CALLAO

COD.	Actividad Operativa / Inversiones	Ubigeo	U.M.	Prioridad	Meta	PROGRAMACION 1	2	3	4	5	6	7	8	9	10	11	12	Total Anual
AOI00131600044	4398802 - FUNCIONARIOS MUNICIPALES CAPACITADOS PARA LA GENERACIÓN DE ENTORNOS SALUDABLES FRENTE A LAS ENFERMEDADES NO TRASMISIBLES.	070101 : CALLAO	088 : PERSONA CAPACITADA	1 : Muy Alta	Físico	4	0	0	0	4	0	4	0	0	4	0	4	20
					Financiero S/.	0	0	0	0	0	0	0	0	0	0	0	0	0
AOI00131600045	4398803 - DOCENTES CAPACITADOS QUE DESARROLLAN ACCIONES PARA LA PROMOCIÓN DE LA ALIMENTACIÓN SALUDABLE, ACTIVIDAD FÍSICA, SALUD OCULAR Y SALUD BUCAL	070101 : CALLAO	088 : PERSONA CAPACITADA	1 : Muy Alta	Físico	133	133	133	133	133	133	133	133	133	133	133	133	1596
					Financiero S/.	1,798	1,798	1,798	1,798	1,798	1,798	1,798	1,798	1,798	1,797	1,797	1,797	21,573
AOI00131600046	4398804 - LIDERES COMUNITARIOS CAPACITADOS REALIZAN VIGILANCIA CIUDADANA PARA LA REDUCCIÓN DE LA CONTAMINACIÓN POR METALES PESADOS, SUSTANCIAS QUÍMICAS E HIDROCARBUROS	070101 : CALLAO	088 : PERSONA CAPACITADA	1 : Muy Alta	Físico	202	202	202	202	202	202	202	202	202	202	202	202	2424
					Financiero S/.	1,798	1,798	1,798	1,798	1,798	1,798	1,798	1,798	1,798	1,797	1,797	1,797	21,573

GOBIERNO REGIONAL CALLAO

Firmado digitalmente por TORRES BERMUDEZ Victor Alberto FAU 20505703554 soft
Motivo: Doy V° B°
Fecha: 05.01.2024 13:37:58 -05:00

OEI.02 GARANTIZAR LA ATENCIÓN INTEGRAL DE LOS SERVICIOS DE SALUD A LA POBLACIÓN.

AEI.02.07 ATENCIÓN INTEGRAL PARA EL CONTROL Y PREVENCIÓN DE SALUD MENTAL A LA POBLACIÓN

COD.	Actividad Operativa / Inversiones	Ubigeo	U.M.	Prioridad	Meta	PROGRAMACION 1	2	3	4	5	6	7	8	9	10	11	12	Total Anual
AOI00131600049	0070603 - AGENTES COMUNITARIOS DE SALUD REALIZAN VIGILANCIA CIUDADANA PARA REDUCIR LA VIOLENCIA FÍSICA CAUSADA POR LA PAREJA	070101 : CALLAO	088 : PERSONA CAPACITADA	1 : Muy Alta	Físico	10	25	25	25	25	25	35	25	25	25	25	10	280
					Financiero S/.	20,372	20,372	20,372	20,372	20,372	20,372	20,372	20,372	20,372	20,372	20,372	20,372	244,464
AOI00131600050	0070604 - LIDERES ADOLESCENTES PROMUEVEN LA SALUD MENTAL EN SU COMUNIDAD	070101 : CALLAO	088 : PERSONA CAPACITADA	1 : Muy Alta	Físico	0	0	450	490	550	550	550	550	490	490	490	38	4648
					Financiero S/.	0	0	0	0	0	0	0	0	0	0	0	0	0

Unidad Ejecutora : 001316: REGION CALLAO - DIRECCION DE SALUD I CALLAO -

Centro de Costo: 11.03 - DIRECCIÓN DE PROMOCIÓN DE VIDA SANA Y PARTICIPACIÓN COMUNITARIA EN SALUD

OEI.02 GARANTIZAR LA ATENCIÓN INTEGRAL DE LOS SERVICIOS DE SALUD A LA POBLACIÓN.

AEI.02.01 ATENCIÓN INTEGRAL PARA REDUCIR LA MORBIMORTALIDAD MATERNO NEONATAL

COD.	Actividad Operativa / Inversiones	Ubigeo	U.M.	Prioridad	Meta	PROGRAMACION 1	2	3	4	5	6	7	8	9	10	11	12	Total Anual
AOI00131600054	3341201 - FAMILIAS DE LA GESTANTE Y PUÉRPERA QUE RECIBEN CONSEJERÍA EN EL HOGAR ATRAVÉS DE LA VISITA DOMICILIARIA PARA PROMOVER PRÁCTICAS SALUDABLES EN SALUD SEXUAL Y REPRODUCTIVA DURANTE LA VISITA DOMICILIAR	070101 : CALLAO	056 : FAMILIA	1 : Muy Alta	Físico	498	498	500	500	500	500	500	500	500	500	500	500	5996
					Financiero S/.	26,166	26,166	26,166	26,166	26,166	26,166	26,166	26,166	26,165	26,165	26,165	26,165	313,988
AOI00131600055	3341202 - AGENTES COMUNITARIOS DE SALUD CAPACITADOS REALIZAN ORIENTACIÓN A FAMILIAS DE GESTANTES Y PUERPERAS EN PRÁCTICAS SALUDABLES EN SALUD SEXUAL Y REPRODUCTIVA	070101 : CALLAO	056 : FAMILIA	1 : Muy Alta	Físico	50	50	50	50	50	50	50	50	50	50	50	50	600
					Financiero S/.	22,950	22,950	22,950	22,950	22,950	22,950	22,950	22,950	22,950	22,950	22,950	22,950	275,400
AOI00131600056	3341203 - FAMILIAS DE ADOLESCENTES QUE RECIBEN SESIONES EDUCATIVAS Y DEMOSTRATIVA PARA PROMOVER PRÁCTICAS SALUDABLES EN SALUD SEXUAL INTEGRAL	070101 : CALLAO	056 : FAMILIA	1 : Muy Alta	Físico	500	500	500	500	500	500	500	500	500	500	500	500	6000
					Financiero S/.	22,950	22,950	22,950	22,950	22,950	22,950	22,950	22,950	22,950	22,950	22,950	22,936	275,386

OEI.02 GARANTIZAR LA ATENCIÓN INTEGRAL DE LOS SERVICIOS DE SALUD A LA POBLACIÓN.

AEI.02.02 ATENCIÓN INTEGRAL PARA REDUCIR LA DESNUTRICIÓN CRÓNICA DE NIÑOS Y NIÑAS MENORES DE 5 AÑOS

COD.	Actividad Operativa / Inversiones	Ubigeo	U.M.	Prioridad	Meta	PROGRAMACION 1	2	3	4	5	6	7	8	9	10	11	12	Total Anual

ES COPIA FIEL DEL ORIGINAL
CARLOS ALEJANDRO MORA PUMA
FEDATARIO ALTERNO
GOBIERNO REGIONAL DEL CALLAO
Reg. 03 Fecha: 09 ENE. 2024

AOI00131600052	3325110 - FAMILIAS CON NIÑOS (AS) MENOR DE 12 MESES Y GESTANTES RECIBEN ACOMPAÑAMIENTO A TRAVÉS DE SESIONES DEMOSTRATIVAS EN PREPARACIÓN DE ALIMENTOS	070101 : CALLAO	056 : FAMILIA	1 : Muy Alta	Físico	882	883	883	882	882	882	882	882	882	882	882	882	10586
					Financiero S/.	49,590	49,590	49,590	49,590	49,590	49,590	49,590	49,590	49,590	49,590	49,589	49,589	595,078
AOI00131600053	3325111 - FAMILIAS CON NIÑOS (AS) MENORES DE 12 MESES RECIBEN ACOMPAÑAMIENTO A TRAVÉS DE LA CONSEJERIA	070101 : CALLAO	056 : FAMILIA	1 : Muy Alta	Físico	679	679	678	678	678	678	678	678	679	679	679	679	8142
					Financiero S/.	11,893	11,693	11,693	11,693	11,693	11,693	13,093	11,693	10,993	10,693	10,693	13,093	140,616

OEI.02 GARANTIZAR LA ATENCIÓN INTEGRAL DE LOS SERVICIOS DE SALUD A LA POBLACIÓN.

AEI.02.03 ATENCIÓN A ENFERMEDADES TRANSMISIBLES DE MANERA INTEGRAL A LA POBLACIÓN DE LA PROVINCIA CONSTITUCIONAL DEL CALLAO

COD.	Actividad Operativa / Inversiones	Ubigeo	U.M.	Prioridad	Meta	PROGRAMACION 1	2	3	4	5	6	7	8	9	10	11	12	Total Anual
AOI00131600057	4395201 - FAMILIAS QUE RECIBEN CONSEJERÍA A TRAVÉS DE LA VISITA DOMICILIARIA PARA PROMOVER PRÁCTICAS Y ENTORNOS SALUDABLES PARA CONTRIBUIR A LA DISMINUCIÓN DE LA TUBERCULOSIS, VIH/SIDA	070101 : CALLAO	056 : FAMILIA	1 : Muy Alta	Físico	3935	3935	3935	3935	3935	3935	3935	3935	3935	3935	3935	3935	47220
					Financiero S/.	48,994	48,994	48,994	48,994	48,994	48,994	48,994	48,993	48,993	48,993	48,993	48,993	587,923
AOI00131600058	4395202 - FAMILIAS QUE RECIBEN SESIÓN EDUCATIVA Y DEMOSTRATIVA PARA PROMOVER PRÁCTICAS Y GENERAR ENTORNOS SALUDABLES PARA CONTRIBUIR A LA DISMINUCIÓN DE LA TUBERCULOSIS , VIH/SIDA	070101 : CALLAO	056 : FAMILIA	1 : Muy Alta	Físico	3935	3935	3935	3935	3935	3935	3935	3935	3935	3935	3935	3935	47220
					Financiero S/.	22,435	20,435	20,435	20,435	20,435	20,435	21,935	20,435	20,435	20,435	20,435	21,935	250,220

OEI.02 GARANTIZAR LA ATENCIÓN INTEGRAL DE LOS SERVICIOS DE SALUD A LA POBLACIÓN.

AEI.02.04 ATENCIÓN A ENFERMEDADES NO TRANSMISIBLES DE MANERA INTEGRAL A LA POBLACIÓN DE LA PROVINCIA CONSTITUCIONAL DEL CALLAO

COD.	Actividad Operativa / Inversiones	Ubigeo	U.M.	Prioridad	Meta	PROGRAMACION 1	2	3	4	5	6	7	8	9	10	11	12	Total Anual
AOI00131600059	4397701 - FAMILIAS QUE RECIBEN SESIONES DEMOSTRATIVAS PARA LA PREVENCIÓN Y CONTROL DE ENFERMEDADES METAXENICAS	070101 : CALLAO	056 : FAMILIA	1 : Muy Alta	Físico	2465	2466	2465	2465	2465	2465	2465	2465	2465	2465	2465	2465	29581
					Financiero S/.	21,736	46,984	46,984	46,984	46,985	21,736	21,736	21,736	21,736	21,736	21,736	21,735	361,824
AOI00131600060	4397702 - FAMILIAS QUE RECIBEN SESIONES EDUCATIVAS PARA LA PREVENCIÓN Y CONTROL DE ENFERMEDADES ZOONOTICAS.	070101 : CALLAO	056 : FAMILIA	1 : Muy Alta	Físico	2465	2465	2465	2465	2465	2465	2465	2465	2465	2465	2465	2465	29580
					Financiero S/.	5,202	5,202	30,450	30,450	30,450	30,451	5,202	5,202	5,202	5,202	5,202	5,210	163,425
AOI00131600061	4397703 - COMUNIDADES PRIORIZADAS EN EL DISTRITO QUE ESTÁN IMPLEMENTANDO LA VIGILANCIA COMUNITARIA ASOCIADA A ENFERMEDADES METAXÉNICAS Y ZOONOTICAS	070101 : CALLAO	019 : COMUNIDAD	1 : Muy Alta	Físico	20	20	20	20	20	21	20	20	20	20	20	20	241
					Financiero S/.	9,563	9,563	9,563	9,563	9,563	9,563	9,563	9,563	9,563	9,563	9,562	9,562	114,754
AOI00131600062	4398801 - FAMILIAS QUE RECIBEN SESIONES EDUCATIVAS Y DEMOSTRATIVAS EN PRÁCTICAS SALUDABLES FRENTE A LAS ENFERMEDADES NO TRASMISIBLES	070101 : CALLAO	056 : FAMILIA	1 : Muy Alta	Físico	404	405	404	404	404	404	404	405	404	404	404	404	4850
					Financiero S/.	79,981	79,981	79,981	79,981	79,981	79,981	79,981	79,981	79,981	79,981	79,982	79,982	959,774

GOBIERNO REGIONAL CALLAO

Firmado digitalmente por TORRES BERMUDEZ Victor Alberto FAU 20505703554 soft
Motivo: Doy V° B°
Fecha: 05.01.2024 13:38:19 -05:00

OEI.02 GARANTIZAR LA ATENCIÓN INTEGRAL DE LOS SERVICIOS DE SALUD A LA POBLACIÓN.

AEI.02.07 ATENCIÓN INTEGRAL PARA EL CONTROL Y PREVENCIÓN DE SALUD MENTAL A LA POBLACIÓN

COD.	Actividad Operativa / Inversiones	Ubigeo	U.M.	Prioridad	Meta	PROGRAMACION 1	2	3	4	5	6	7	8	9	10	11	12	Total Anual
AOI00131600471	0070601 - MADRES, PADRES Y CUIDADORES/AS CON APOYO EN ESTRATEGIAS DE CRIANZA Y CONOCIMIENTOS SOBRE EL DESARROLLO INFANTIL	070101 : CALLAO	056 : FAMILIA	1 : Muy Alta	Físico	396	1000	1300	1300	1300	1500	1500	1500	1300	1300	1300	1300	300
					Financiero S/.	7,678	7,678	10,522	7,678	7,678	7,678	7,678	7,678	7,678	7,678	7,678	7,678	94,980

Unidad Ejecutora : 001316: REGION CALLAO - DIRECCION DE SALUD I CALLAO -
Centro de Costo: 12.01 - DIRECCIÓN EJECUTIVA DE SALUD DE LAS PERSONAS

OEI.08 FORTALECER LA GESTIÓN INSTITUCIONAL

AEI.08.05 PROCESOS DE MODERNIZACIÓN DE LA GESTIÓN PÚBLICA IMPLEMENTADA EN EL GOBIERNO REGIONAL DEL CALLAO

COD.	Actividad Operativa / Inversiones	Ubigeo	U.M.	Prioridad	Meta	PROGRAMACION 1	2	3	4	5	6	7	8	9	10	11	12	Total Anual
AOI00131600469	DIFUNDIR, CUMPLIR Y HACER CUMPLIR LAS NORMAS TECNICOS, PROCEDIMIENTOS DE ATENCION INTEGRAL DE SALUD	070102 : BELLAVISTA	060 : INFORME	1 : Muy Alta	Físico	1	1	0	1	0	1	1	0	1	1	1	0	8
					Financiero S/.	22,191	22,191	22,191	31,216	31,191	22,191	22,191	22,191	22,191	22,191	22,191	22,192	284,318

Unidad Ejecutora : 001316: REGION CALLAO - DIRECCION DE SALUD I CALLAO -
Centro de Costo: 12.02.02 - ESTRATEGIA SANITARIA REGIONAL DE ALIMENTACIÓN Y NUTRICIÓN SALUDABLE

OEI.02 GARANTIZAR LA ATENCIÓN INTEGRAL DE LOS SERVICIOS DE SALUD A LA POBLACIÓN.

AEI.02.02 ATENCIÓN INTEGRAL PARA REDUCIR LA DESNUTRICIÓN CRÓNICA DE NIÑOS Y NIÑAS MENORES DE 5 AÑOS

COD.	Actividad Operativa / Inversiones	Ubigeo	U.M.	Prioridad	Meta	PROGRAMACION 1	2	3	4	5	6	7	8	9	10	11	12	Total Anual
AOI00131600063	3324401 - VIGILANCIA DEL ESTADO NUTRICIONAL DEL NIÑO	070101 : CALLAO	060 : INFORME	1 : Muy Alta	Físico	1	0	0	0	0	0	1	0	0	0	0	0	2
					Financiero S/.	0	1,500	1,500	1,500	1,500	1,500	1,500	1,500	1,500	1,500	0	0	13,500
AOI00131600064	3324408 - IMPLEMENTACION DE TECNOLOGIAS	070101 : CALLAO	060 : INFORME	1 : Muy Alta	Físico	0	0	0	0	0	0	0	0	0	1	0	0	1
					Financiero S/.	0	0	0	0	0	0	1,500	0	0	0	0	0	1,500

ES COPIA FIEL DEL ORIGINAL
CARLOS ALEJANDRO MORA PUMA
FEDATARIO ALTERNO
GOBIERNO REGIONAL DEL CALLAO
Reg. 93 Fecha: 09 ENE. 2024

POI según Centro de Costo

AOI00131600065	3324702 - IMPLEMENTACION DE DOCUMENTOS TÉCNICOS NORMATIVOS	070101 : CALLAO	080 : NORMA	1 : Muy Alta	Fisico	0	0	0	0	0	1	0	0	0	1	0	0	2
					Financiero S/.	0	2,000	2,000	2,000	2,000	2,000	2,000	2,000	1,000	0	0	0	15,000
AOI00131600066	3325801 - INSPECCION A ESTABLECIMIENTOS QUE ALMACENAN, PREPARAN Y/O DISTRIBUYEN ALIMENTOS PARA PROGRAMAS SOCIALES	070101 : CALLAO	107 : SERVICIO	1 : Muy Alta	Fisico	0	0	0	3	3	3	0	0	3	3	2	0	17
					Financiero S/.	38,426	38,426	66,426	39,426	38,426	48,426	38,426	38,426	38,426	38,426	38,427	38,427	500,114
AOI00131600078	3325512 - NIÑOS MENORES DE 36 MESES CON SUPLEMENTO DE HIERRO Y OTROS MICRONUTRIENTES	070101 : CALLAO	220 : NIÑO SUPLEMENTADO	1 : Muy Alta	Fisico	1000	1000	1000	1050	1200	1200	1200	1200	1200	1200	1200	1312	13762
					Financiero S/.	0	0	2,412	2,412	2,312	2,412	2,214	2,414	2,000	2,412	2,412	0	21,000
AOI00131600468	3331501 - ANEMIA	070101 : CALLAO	016 : CASO TRATADO	1 : Muy Alta	Fisico	600	600	700	700	700	700	1300	1300	1300	1300	1300	1324	11824
					Financiero S/.	0	0	12,000	12,000	0	0	12,000	0	12,750	0	0	0	48,750
AOI00131600484	3325607 - DOSAJE DE HEMOGLOBINA	070101 : CALLAO	220 : NIÑO SUPLEMENTADO	1 : Muy Alta	Fisico	692	1400	2300	2500	2893	2793	2793	2793	2793	2798	2799	2900	29454
					Financiero S/.	4,168	4,168	11,168	4,168	11,168	11,168	4,168	11,168	11,168	4,168	11,168	4,169	92,017
AOI00131600546	DESINFECCION Y/O TRATAMIENTO DEL AGUA PARA EL CONSUMO HUMANO	070102 : BELLAVISTA	223 : CENTRO POBLADO	1 : Muy Alta	Fisico	1	2	2	2	2	2	2	2	2	2	1	2	22
					Financiero S/.	0	13,000	0	0	13,000	0	0	12,250	0	0	0	0	38,250
AOI00131600548	3325513 - NIÑO MENOR DE 5 AÑOS CON SUPLEMENTO DE VITAMINA A	070102 : BELLAVISTA	220 : NIÑO SUPLEMENTADO	1 : Muy Alta	Fisico	1000	1000	1000	1600	1600	1600	1800	2100	2100	2300	2300	2370	20770
					Financiero S/.	0	0	1,000	0	0	0	1,000	0	0	0	0	0	2,000
AOI00131600568	VIGILANCIA DE LA CALIDAD DE AGUA PARA EL CONSUMO HUMANO	070102 : BELLAVISTA	223 : CENTRO POBLADO	1 : Muy Alta	Fisico	3	4	4	4	4	4	5	4	4	4	4	3	47
					Financiero S/.	181,194	193,944	193,944	193,944	181,194	181,194	181,194	181,194	181,194	181,193	181,193	181,193	2,212,575
AOI00131600576	4427607 - MONITOREO DE LOS PRODUCTOS DE LA FUNCIÓN SALUD DEL PPOR DIT	070102 : BELLAVISTA	060 : INFORME	2 : Alta	Fisico	1	0	0	1	0	0	1	0	0	1	0	0	4
					Financiero S/.	158,174	171,174	158,174	171,174	158,174	171,174	158,174	171,174	158,175	158,175	158,175	158,175	1,950,092

Unidad Ejecutora : 001316: REGION CALLAO - DIRECCION DE SALUD I CALLAO -
Centro de Costo: 12.02.03 - UNIDAD TÉCNICA DE ETAPAS DE VIDA

OEI.02 GARANTIZAR LA ATENCIÓN INTEGRAL DE LOS SERVICIOS DE SALUD A LA POBLACIÓN.
AEI.02.02 ATENCIÓN INTEGRAL PARA REDUCIR LA DESNUTRICIÓN CRÓNICA DE NIÑOS Y NIÑAS MENORES DE 5 AÑOS

COD.	Actividad Operativa / Inversiones	Ubigeo	U.M.	Prioridad	Meta	PROGRAMACION 1	2	3	4	5	6	7	8	9	10	11	12	Total Anual
AOI00131600096	3331101 - INFECCION RESPIRATORIA AGUDA (IRA) NO COMPLICADA	070101 : CALLAO	016 : CASO TRATADO	1 : Muy Alta	Fisico	1856	2496	2963	3955	4758	4758	4758	4758	4758	4500	3955	3955	47470
					Financiero S/.	37,608	37,608	37,608	37,608	37,608	37,608	37,608	37,608	37,607	37,606	37,606	37,606	451,289
AOI00131600097	3331102 - FARINGOAMIGDALITIS AGUDA	070101 : CALLAO	016 : CASO TRATADO	1 : Muy Alta	Fisico	1138	1159	1929	2126	2075	2139	2011	1650	1918	1048	1420	1580	20193
					Financiero S/.	0	0	0	0	0	0	0	0	0	0	0	0	0
AOI00131600098	3331103 - OTITIS MEDIA AGUDA (OMA)	070101 : CALLAO	016 : CASO TRATADO	1 : Muy Alta	Fisico	12	10	23	30	25	47	43	12	18	8	11	11	250
					Financiero S/.	0	0	0	0	0	0	0	0	0	0	0	0	0
AOI00131600099	3331104 - SINUSITIS AGUDA	070101 : CALLAO	016 : CASO TRATADO	1 : Muy Alta	Fisico	2	1	1	2	2	3	6	2	4	2	3	3	31
					Financiero S/.	0	0	0	0	0	0	0	0	0	0	0	0	0
AOI00131600100	3331201 - EDA ACUOSA NO COMPLICADA	070101 : CALLAO	016 : CASO TRATADO	1 : Muy Alta	Fisico	350	350	300	300	320	320	320	270	270	250	260	190	3500
					Financiero S/.	11,870	11,870	11,870	11,870	11,870	11,870	11,870	11,870	11,871	11,871	11,871	11,871	142,444
AOI00131600101	3331203 - EDA DISENTERICA	070101 : CALLAO	016 : CASO TRATADO	1 : Muy Alta	Fisico	0	0	2	2	1	1	1	0	2	0	0	0	9
					Financiero S/.	0	0	0	0	0	0	0	0	0	0	0	0	0
AOI00131600102	3331204 - EDA PERSISTENTE	070101 : CALLAO	016 : CASO TRATADO	1 : Muy Alta	Fisico	15	21	45	36	44	49	52	45	46	15	14	18	400
					Financiero S/.	0	0	0	0	0	0	0	0	0	0	0	0	0
AOI00131600104	3331401 - ATENCION EDA CON ALGUN GRADO DE DESHIDRATACION	070101 : CALLAO	016 : CASO TRATADO	1 : Muy Alta	Fisico	3	5	3	4	2	1	0	2	1	3	3	3	30
					Financiero S/.	0	0	0	0	0	0	0	0	0	0	0	0	0
AOI00131600105	3341401 - PARASITOSIS INTESTINAL	070101 : CALLAO	016 : CASO TRATADO	1 : Muy Alta	Fisico	168	170	170	170	170	170	170	170	170	170	170	170	2038
					Financiero S/.	0	0	0	0	0	0	0	0	0	0	0	0	0
AOI00131600446	3331105 - NEUMONIA SIN COMPLICACIONES Y OTROS	070101 : CALLAO	016 : CASO TRATADO	1 : Muy Alta	Fisico	0	0	0	3	1	2	3	1	1	1	0	0	12
					Financiero S/.	0	0	0	0	0	0	0	0	0	0	0	0	0
AOI00131600467	3331502 - SOB/ASMA	070101 : CALLAO	016 : CASO TRATADO	1 : Muy Alta	Fisico	70	100	121	274	274	290	250	225	180	176	172	120	2252
					Financiero S/.	5,253	255,253	5,253	255,253	5,253	255,253	5,252	255,252	5,252	5,252	5,252	5,253	1,063,031
AOI00131600536	3325509 - RECIEN NACIDO CON CONTROLES CRED COMPLETO	070102 : BELLAVISTA	219 : NIÑO CONTROLADO	1 : Muy Alta	Fisico	667	667	667	667	667	667	667	667	667	667	667	667	8004
					Financiero S/.	22,210	22,210	22,210	22,210	22,210	22,210	22,210	22,210	22,211	22,211	22,211	22,211	266,524
AOI00131600537	3325511 - NIÑOS MENORES DE 36 MESES CON TEST DE GRAHAM Y EXAMEN SERIADO	070102 : BELLAVISTA	219 : NIÑO CONTROLADO	1 : Muy Alta	Fisico	743	793	896	793	793	793	793	743	793	793	793	793	9519
					Financiero S/.	0	0	0	0	0	0	0	0	0	0	0	0	0
AOI00131600595	3325510 - NIÑOS MENORES DE 36 MESES CON CONTROLES CRED COMPLETO PARA SU EDAD	070102 : BELLAVISTA	219 : NIÑO CONTROLADO	1 : Muy Alta	Fisico	2261	2261	2261	2261	2261	2261	2262	2264	2265	2265	2265	2262	27149
					Financiero S/.	0	0	0	0	0	0	0	0	0	0	0	0	0

Unidad Ejecutora : 001316: REGION CALLAO - DIRECCION DE SALUD I CALLAO -
Centro de Costo: 12.02.04 - ESTRATEGIA SANITARIA REGIONAL DE INMUNIZACIONES

OEI.02 GARANTIZAR LA ATENCIÓN INTEGRAL DE LOS SERVICIOS DE SALUD A LA POBLACIÓN.
AEI.02.02 ATENCIÓN INTEGRAL PARA REDUCIR LA DESNUTRICIÓN CRÓNICA DE NIÑOS Y NIÑAS MENORES DE 5 AÑOS

COD.	Actividad Operativa / Inversiones	Ubigeo	U.M.	Prioridad	Meta	PROGRAMACION 1	2	3	4	5	6	7	8	9	10	11	12	Total Anual
AOI00131600106	3325401 - VACUNACION NIÑO < 1 AÑO	070101 : CALLAO	218 : NIÑO PROTEGIDO	1 : Muy Alta	Fisico	950	950	998	1000	1000	998	996	996	996	996	996	950	11826
					Financiero S/.	98,671	98,671	98,671	98,671	98,671	98,671	98,671	98,671	98,671	98,670	98,670	98,670	1,184,049

GOBIERNO REGIONAL CALLAO

Firmado digitalmente por TORRES BERMUDEZ Victor Alberto FAU 20505703554 soft
Motivo: Doy V° B°
Fecha: 05.01.2024 13:40:19 -05:00

ES COPIA FIEL DEL ORIGINAL
CARLOS ALEJANDRO MORA PUMA
FEDATARIO ALTERNO
GOBIERNO REGIONAL DEL CALLAO
Reg. 03 Fecha: 09 ENE. 2024

AOI00131600107	3325402 - VACUNACION NIÑO = 1 AÑOS	070101 : CALLAO	218 : NIÑO PROTEGIDO	1 : Muy Alta	Fisico	1100	1100	1250	1250	1250	1250	1350	1300	1225	1140	1100	1200	14515
					Financiero S/.	5,401	5,401	5,401	5,401	5,401	5,401	5,401	5,401	5,401	5,401	5,401	5,401	64,812
AOI00131600108	3325403 - VACUNACION NIÑO = 4 AÑOS	070101 : CALLAO	218 : NIÑO PROTEGIDO	1 : Muy Alta	Fisico	1155	1200	1400	1540	1540	1540	1540	1540	1540	1470	1470	1470	17405
					Financiero S/.	1,000	1,000	1,000	1,000	1,000	1,000	1,000	1,000	1,000	1,000	1,000	1,000	12,000
AOI00131600109	3325404 - VACUNACION NIÑO RECIEN NACIDO	070101 : CALLAO	218 : NIÑO PROTEGIDO	1 : Muy Alta	Fisico	117	117	117	117	117	117	117	117	117	117	117	117	1404
					Financiero S/.	500	0	0	0	0	500	0	0	0	0	0	0	1,000
AOI00131600110	3325405 - VACUNACION NIÑO = 2 AÑOS	070101 : CALLAO	218 : NIÑO PROTEGIDO	1 : Muy Alta	Fisico	60	90	90	90	80	80	80	80	80	79	60	60	929
					Financiero S/.	0	500	0	0	0	0	0	0	0	0	0	0	500
AOI00131600111	3325406 - VACUNACION NIÑO = 3 AÑOS	070101 : CALLAO	218 : NIÑO PROTEGIDO	1 : Muy Alta	Fisico	70	70	220	220	220	220	220	220	220	220	220	220	2340
					Financiero S/.	0	500	0	0	0	0	0	0	0	0	0	0	500
AOI00131600112	3325407 - VACUNACION NIÑO DE MADRE VIH	070101 : CALLAO	218 : NIÑO PROTEGIDO	1 : Muy Alta	Fisico	1	0	0	0	0	0	0	0	0	0	0	0	1
					Financiero S/.	0	0	0	0	0	500	0	0	0	0	0	0	500
AOI00131600113	3325408 - ATENCION DE LAS REACCIONES ADVERSAS A LAS VACUNAS	070101 : CALLAO	218 : NIÑO PROTEGIDO	1 : Muy Alta	Fisico	1	0	0	0	0	0	1	0	0	0	0	0	2
					Financiero S/.	0	0	0	0	0	500	0	0	0	0	0	0	500

Unidad Ejecutora : 001316: REGION CALLAO - DIRECCION DE SALUD I CALLAO -

Centro de Costo: 12.02.05 - ESTRATEGIA SANITARIA REGIONAL DE SALUD SEXUAL Y REPRODUCTIVA

OEI.02 GARANTIZAR LA ATENCIÓN INTEGRAL DE LOS SERVICIOS DE SALUD A LA POBLACIÓN.

AEI.02.01 ATENCIÓN INTEGRAL PARA REDUCIR LA MORBIMORTALIDAD MATERNO NEONATAL

COD.	Actividad Operativa / Inversiones	Ubigeo	U.M.	Prioridad	Meta	PROGRAMACION 1	2	3	4	5	6	7	8	9	10	11	12	Total Anual
AOI00131600114	4427702 - MONITOREO DEL PROGRAMA SALUD MATERNO NEONATAL	070101 : CALLAO	060 : INFORME	1 : Muy Alta	Fisico	0	0	1	0	0	1	0	0	1	0	0	1	4
					Financiero S/.	46,801	48,301	49,382	48,382	49,382	48,382	49,382	48,401	49,301	48,301	49,301	49,302	584,618
AOI00131600115	4427703 - EVALUACION DEL PROGRAMA SALUD MATERNO NEONATAL	070101 : CALLAO	060 : INFORME	1 : Muy Alta	Fisico	0	0	0	0	0	1	0	0	0	0	0	1	2
					Financiero S/.	0	2,000	0	0	2,000	0	0	2,000	0	0	2,000	2,000	10,000
AOI00131600116	4427704 - SUPERVISION DEL PROGRAMA SALUD MATERNO NEONATAL	070101 : CALLAO	060 : INFORME	1 : Muy Alta	Fisico	0	0	0	0	0	1	0	0	0	0	0	1	2
					Financiero S/.	37,670	38,670	38,670	37,670	37,670	38,670	38,671	37,671	38,671	37,671	38,671	38,671	459,046
AOI00131600117	5000502 - ATENCION INTEGRAL PARA LA PREVENCION DEL EMBARAZO ADOLESCENTE	070101 : CALLAO	150 : ADOLESCENTE	1 : Muy Alta	Fisico	700	800	900	1838	1838	1838	1838	1838	1838	1838	1838	1838	18942
					Financiero S/.	54,026	54,026	54,026	54,026	54,026	54,026	54,026	54,026	54,025	54,025	54,025	54,025	648,308
AOI00131600118	3317201 - ATENCION A LA GESTANTE	070101 : CALLAO	058 : GESTANTE CONTROLADA	1 : Muy Alta	Fisico	791	791	791	791	799	791	791	791	791	791	791	791	9500
					Financiero S/.	316,460	316,460	316,460	316,460	316,460	316,460	316,460	316,460	316,460	316,460	316,460	316,459	3,797,519
AOI00131600119	3317211 - VACUNACION A LA GESTANTE	070101 : CALLAO	058 : GESTANTE CONTROLADA	1 : Muy Alta	Fisico	791	791	791	791	799	791	791	791	791	791	791	791	9500
					Financiero S/.	0	0	0	0	0	0	0	0	0	0	0	0	0
AOI00131600120	3317203 - VISITA DOMICILIARIA	070101 : CALLAO	058 : GESTANTE CONTROLADA	1 : Muy Alta	Fisico	791	791	791	791	799	791	791	791	791	791	791	791	9500
					Financiero S/.	0	0	0	0	0	0	0	0	0	0	0	0	0
AOI00131600121	3317204 - EXAMENES DE LABORATORIO COMPLETO	070101 : CALLAO	058 : GESTANTE CONTROLADA	1 : Muy Alta	Fisico	791	791	791	791	799	791	791	791	791	791	791	791	9500
					Financiero S/.	0	0	0	0	0	0	0	0	0	0	0	0	0
AOI00131600122	3317205 - ECOGRAFIA OBSTETRICA	070101 : CALLAO	058 : GESTANTE CONTROLADA	1 : Muy Alta	Fisico	625	625	625	625	625	625	625	625	625	625	625	625	7500
					Financiero S/.	0	0	0	0	0	0	0	0	0	0	0	0	0
AOI00131600123	3317206 - ATENCION ODONTOLOGICA DE LA GESTANTE	070101 : CALLAO	058 : GESTANTE CONTROLADA	1 : Muy Alta	Fisico	625	625	625	625	625	625	625	625	625	625	625	625	7500
					Financiero S/.	0	0	0	0	0	0	0	0	0	0	0	0	0
AOI00131600124	3317209 - EVALUACION DEL BIENESTAR FETAL	070101 : CALLAO	058 : GESTANTE CONTROLADA	1 : Muy Alta	Fisico	108	108	108	108	110	110	108	108	108	108	108	108	1300
					Financiero S/.	0	0	0	0	0	0	0	0	0	0	0	0	0
AOI00131600125	3329105 - DISPOSITIVOS INTRAUTERINOS (METODO DIU)	070101 : CALLAO	206 : PAREJA PROTEGIDA	1 : Muy Alta	Fisico	100	100	100	100	100	100	100	100	100	100	100	100	1200
					Financiero S/.	42,605	42,605	44,855	42,605	42,605	42,605	42,605	42,605	42,605	42,605	42,605	42,605	513,510
AOI00131600126	3329106 - ANTICONCEPTIVO HORMONAL INYECTABLE	070101 : CALLAO	206 : PAREJA PROTEGIDA	1 : Muy Alta	Fisico	1130	1130	1130	1130	1130	1130	1130	1130	1130	1130	1130	1130	13560
					Financiero S/.	136,600	126,605	126,605	128,850	126,605	126,605	136,605	126,605	126,605	126,605	126,605	136,605	1,551,500
AOI00131600127	3329107 - METODOS DE BARRERA	070101 : CALLAO	206 : PAREJA PROTEGIDA	1 : Muy Alta	Fisico	717	717	717	717	722	720	715	715	715	715	715	715	8600
					Financiero S/.	42,605	42,605	42,605	42,605	44,855	42,605	42,605	42,605	42,605	42,605	42,605	42,604	513,509
AOI00131600128	3329108 - ANTICONCEPTIVO HORMONAL ORAL	070101 : CALLAO	206 : PAREJA PROTEGIDA	1 : Muy Alta	Fisico	493	493	493	493	493	493	493	497	493	493	493	493	5920
					Financiero S/.	42,605	42,605	42,605	42,605	42,605	44,855	42,605	42,605	42,605	42,605	42,605	42,604	513,509
AOI00131600129	3329109 - ANTICONCEPCION ORAL DE EMERGENCIA (AOE)	070101 : CALLAO	206 : PAREJA PROTEGIDA	1 : Muy Alta	Fisico	18	18	18	18	22	22	17	18	18	17	17	17	220
					Financiero S/.	0	0	0	0	0	0	2,250	0	0	0	0	0	2,250
AOI00131600130	3329110 - METODOS DE ABSTINENCIA PERIODICA	070101 : CALLAO	206 : PAREJA PROTEGIDA	1 : Muy Alta	Fisico	3	3	3	4	4	4	4	4	4	4	4	4	45
					Financiero S/.	0	0	0	0	0	0	0	2,250	0	0	0	0	2,250
AOI00131600131	3329111 - METODO DE LACTANCIA MATERNA EXCLUSIVA(MELA)	070101 : CALLAO	206 : PAREJA PROTEGIDA	1 : Muy Alta	Fisico	32	31	31	37	37	31	31	31	31	31	31	31	385
					Financiero S/.	0	0	0	0	0	0	0	0	2,250	0	0	0	2,250
AOI00131600133	3329114 - CONDON FEMENINO	070101 : CALLAO	206 : PAREJA PROTEGIDA	1 : Muy Alta	Fisico	3	3	3	4	4	4	4	3	3	3	3	3	40
					Financiero S/.	0	0	0	0	0	0	0	0	0	2,250	0	0	2,250

GOBIERNO REGIONAL CALLAO

Firmado digitalmente por TORRES BERMUDEZ Victor Alberto FAU 20505703554 soft
Motivo: Doy V° B°
Fecha: 05.01.2024 13:40:38 -05:00

ES COPIA FIEL DEL ORIGINAL
CARLOS ALEJANDRO MORA PUMA
FEDATARIO ALTERNO
GOBIERNO REGIONAL DEL CALLAO
Reg. 02 Fecha: 09 ENE. 2024

POI según Centro de Costo

AOI00131600135	3329201 - ORIENTACION/CONSEJERIA EN SALUD SEXUAL Y REPRODUCTIVA	070101 : CALLAO	087 : PERSONA ATENDIDA	1 : Muy Alta	Físico	6300	6300	6300	6300	6500	6300	6300	6500	6300	6300	6300	6300	76000
					Financiero S/.	231,132	231,132	231,132	231,132	231,132	231,132	231,132	231,132	231,132	231,132	231,133	231,133	2,773,586
AOI00131600136	3329202 - CAPTACION DE MUJERES CON DEMANDA INSATISFECHA DE PLANIFICACION FAMILIAR	070101 : CALLAO	087 : PERSONA ATENDIDA	1 : Muy Alta	Físico	12	12	12	11	11	12	11	11	12	12	12	12	140
					Financiero S/.	0	0	0	0	0	0	0	0	0	0	0	0	0
AOI00131600137	3329203 - ATENCION PREGESTACIONAL	070101 : CALLAO	087 : PERSONA ATENDIDA	1 : Muy Alta	Físico	24	24	24	24	26	26	26	26	26	26	24	24	300
					Financiero S/.	0	0	0	0	0	0	0	0	0	0	0	0	0
AOI00131600138	3329501 - ATENCION DEL PARTO NORMAL	070101 : CALLAO	208 : PARTO NORMAL	1 : Muy Alta	Físico	113	113	113	113	113	113	110	113	113	113	113	110	1350
					Financiero S/.	213,003	213,003	242,403	213,003	213,003	213,003	213,003	213,003	213,003	213,003	213,003	213,003	2,585,436
AOI00131600139	3329801 - ATENCION DEL PUERPERIO	070101 : CALLAO	628 : PUERPERA ATENDIDA	1 : Muy Alta	Físico	570	565	565	565	570	565	570	565	565	570	565	565	6800
					Financiero S/.	127,665	127,665	127,665	127,664	127,664	127,664	127,664	127,664	127,664	127,664	127,664	127,664	1,531,971
AOI00131600140	3330401 - REFERENCIA DE FONP / FUNCIONES OBSTETRICAS NEONATALES PRIMARIAS	070101 : CALLAO	214 : GESTANTE Y/O NEONATO REFERIDO	1 : Muy Alta	Físico	300	300	300	300	300	300	300	300	300	300	300	300	3600
					Financiero S/.	0	0	0	8,000	0	0	0	0	0	0	0	0	8,000
AOI00131600141	3330402 - REFERENCIA DE FONB / FUNCIONES OBSTETRICAS NEONATALES BASICAS	070101 : CALLAO	214 : GESTANTE Y/O NEONATO REFERIDO	1 : Muy Alta	Físico	60	60	60	60	60	60	60	60	60	60	60	60	720
					Financiero S/.	0	0	0	8,500	0	0	0	0	0	0	0	0	8,500
AOI00131600142	3330501 - ATENCION INMEDIATA DEL RECIEN NACIDO	070101 : CALLAO	239 : RECIEN NACIDO ATENDIDO	1 : Muy Alta	Físico	113	113	113	113	113	113	110	113	113	113	113	110	1350
					Financiero S/.	184,388	184,388	184,388	184,388	184,388	184,388	184,388	184,388	184,387	184,387	184,387	184,387	2,212,652
AOI00131600144	3330505 - ATENCIÓN DEL RECIÉN NACIDO EN ALOJAMIENTO CONJUNTO	070101 : CALLAO	239 : RECIEN NACIDO ATENDIDO	1 : Muy Alta	Físico	113	113	113	113	113	113	110	113	113	113	113	110	1350
					Financiero S/.	0	0	0	0	0	0	0	0	0	0	0	0	0
AOI00131600438	3328702 - IMPLEMENTACION DE DOCUMENTOS TECNICOS CON ADECUACION CULTURAL	070100 : MULTIDISTRITAL	080 : NORMA	1 : Muy Alta	Físico	0	0	1	0	0	1	0	0	1	0	0	1	4
					Financiero S/.	0	0	2,000	0	0	0	0	0	0	0	0	0	2,000
AOI00131600448	3329115 - IMPLANTE	070101 : CALLAO	206 : PAREJA PROTEGIDA	1 : Muy Alta	Físico	291	291	291	291	291	291	291	299	291	291	291	291	3500
					Financiero S/.	0	0	0	0	0	0	0	0	0	0	2,250	0	2,250
AOI00131600454	0087901 - ADOLESCENTE CON SUPLEMENTO DE HIERRO Y ACIDO FOLICO	070101 : CALLAO	086 : PERSONA	1 : Muy Alta	Físico	1650	2000	2000	4780	4782	4784	4784	4784	4784	4784	4784	4784	48700
					Financiero S/.	78,435	78,435	78,435	78,435	78,435	78,435	78,436	78,436	78,436	78,436	78,436	78,436	941,226
AOI00131600490	3329601 - TRABAJO DE PARTO DISFUNCIONAL.	070101 : CALLAO	209 : PARTO COMPLICADO	1 : Muy Alta	Físico	1	1	1	1	1	1	1	1	1	1	1	1	12
					Financiero S/.	0	0	0	0	0	0	0	0	0	0	0	0	0
AOI00131600594	3329113 - ANTICONCEPTIVO HORMONAL MENSUAL INYECTABLE	070102 : BELLAVISTA	206 : PAREJA PROTEGIDA	2 : Alta	Físico	1790	1790	1790	1790	1790	1790	1790	1790	1790	1790	1790	1790	21480
					Financiero S/.	0	0	0	0	0	0	0	0	0	0	0	2,250	2,250

GOBIERNO REGIONAL CALLAO

Firmado digitalmente por TORRES BERMUDEZ Victor Alberto FAU 20505703554 soft
Motivo: Doy V° B°
Fecha: 05.01.2024 13:40:56 -05:00

Unidad Ejecutora : 001316: REGION CALLAO - DIRECCION DE SALUD I CALLAO -

Centro de Costo: 12.02.06 - ESTRATEGIA SANITARIA REGIONAL DE PREV. Y CONTROL DE TUBERCULOSIS

OEI.02 GARANTIZAR LA ATENCIÓN INTEGRAL DE LOS SERVICIOS DE SALUD A LA POBLACIÓN.

AEI.02.03 ATENCIÓN A ENFERMEDADES TRANSMISIBLES DE MANERA INTEGRAL A LA POBLACIÓN DE LA PROVINCIA CONSTITUCIONAL DEL CALLAO

COD.	Actividad Operativa / Inversiones	Ubigeo	U.M.	Prioridad	Meta	PROGRAMACION 1	2	3	4	5	6	7	8	9	10	11	12	Total Anual
AOI00131600145	4396201 - IDENTIFICACION Y EXAMEN DE SINTOMATICOS RESPIRATORIOS EN LAS ATENCIONES A PERSONAS > 15 AÑOS Y POBLACION VULNERABLE	070101 : CALLAO	087 : PERSONA ATENDIDA	1 : Muy Alta	Físico	5300	5300	5300	5300	5300	5300	5300	5300	5300	5300	5300	5299	63599
					Financiero S/.	620,924	626,549	626,549	626,549	620,924	620,924	620,924	620,925	620,925	620,925	620,925	620,925	7,467,968
AOI00131600146	4396202 - SEGUIMIENTO DIAGNOSTICO AL SINTOMATICOS RESPIRATORIOS CON 2 RESULTADOS DE BACILOSCOPIA NEGATIVA	070101 : CALLAO	087 : PERSONA ATENDIDA	1 : Muy Alta	Físico	30	30	30	30	30	30	30	30	30	30	30	30	360
					Financiero S/.	0	0	5,625	0	5,625	5,625	0	0	0	0	0	0	16,875
AOI00131600149	4396401 - DIAGNOSTICO DE TUBERCULOSIS PULMONAR	070101 : CALLAO	393 : PERSONA DIAGNOSTICADA	1 : Muy Alta	Físico	78	75	75	78	75	75	78	78	75	78	77	78	920
					Financiero S/.	421,666	428,083	428,083	428,083	421,666	421,666	421,666	421,666	421,666	421,665	421,665	421,665	5,079,249
AOI00131600150	4396402 - DIAGNOSTICO DE TUBERCULOSIS EXTRA PULMONAR	070101 : CALLAO	393 : PERSONA DIAGNOSTICADA	1 : Muy Alta	Físico	16	16	16	16	16	16	16	16	16	16	16	16	192
					Financiero S/.	0	0	6,416	0	6,417	6,416	0	0	0	0	0	0	19,249
AOI00131600151	4396601 - ATENCION CURATIVA ESQUEMA TB SENSIBLE PARA PERSONAS PRIVADAS DE LIBERTAD	070101 : CALLAO	394 : PERSONA TRATADA	1 : Muy Alta	Físico	15	15	20	15	19	20	15	19	20	15	20	15	208
					Financiero S/.	0	0	1,313	0	0	0	0	0	0	0	0	0	1,313
AOI00131600152	4396604 - ATENCION CURATIVA DROGAS DE SEGUNDA TB RESISTENTE PARA PERSONAS PRIVADAS DE LIBERTAD	070101 : CALLAO	394 : PERSONA TRATADA	1 : Muy Alta	Físico	2	2	2	2	2	2	2	2	2	2	1	1	22
					Financiero S/.	0	0	0	1,312	0	0	0	0	0	0	0	0	1,312
AOI00131600158	4397201 - ATENCIÓN CURATIVA PARA PAT CON ESQUEMAS PARA TB KDR	070101 : CALLAO	394 : PERSONA TRATADA	1 : Muy Alta	Físico	2	2	2	2	2	1	2	1	1	1	2	2	20
					Financiero S/.	0	0	0	0	0	0	0	0	0	0	0	0	0
AOI00131600478	4397301 - DESPISTAJE Y DIAGNOSTICO DE TB Y VIH/SIDA	070102 : BELLAVISTA	087 : PERSONA ATENDIDA	1 : Muy Alta	Físico	101	101	102	102	102	102	101	101	102	101	101	101	1217
					Financiero S/.	0	0	0	0	0	0	0	0	0	0	0	0	0
AOI00131600487	4396501 - ATENCION CURATIVA ESQUEMA TB SENSIBLE (SIN INFECCION POR VIH/SIDA)	070101 : CALLAO	394 : PERSONA TRATADA	1 : Muy Alta	Físico	103	103	103	103	103	103	103	102	102	102	102	102	1231
					Financiero S/.	4,813	4,813	4,813	4,813	4,813	4,813	4,813	4,813	4,813	4,813	4,813	4,813	57,756
AOI00131600515	4395501 - HOGARES EN ZONAS AERT RECIBEN PAQUETE IEC PARA PREVENIR TB Y ORIENTACION SOBRE PROGRAMAS DE VIVIENDA POPULAR	070102 : BELLAVISTA	255 : VIVIENDAS	1 : Muy Alta	Físico	17	17	17	17	17	17	17	17	16	16	16	16	200
					Financiero S/.	0	0	0	0	0	0	0	0	0	0	0	0	0

ES COPIA FIEL DEL ORIGINAL
CARLOS ALEJANDRO MORA PUMA
FEDATARIO ALTERNO
GOBIERNO REGIONAL DEL CALLAO
Reg. 03 Fecha: 09 ENE. 2024

AOI00131600516	4396510 - ATENCIÓN CURATIVA ESQUEMA TB SENSIBLE (TB Y COINFECCION VIH-SIDA)	070102 : BELLAVISTA	394 : PERSONA TRATADA	1 : Muy Alta	Físico	7	7	7	7	7	7	7	7	7	7	7	7	84
					Financiero S/.	0	0	0	0	0	0	0	0	0	0	0	0	0
AOI00131600517	4396504 - ATENCION CURATIVA DROGAS DE SEGUNDA LINEA TB RESISTENTE	070102 : BELLAVISTA	394 : PERSONA TRATADA	1 : Muy Alta	Físico	17	17	17	17	17	17	17	17	16	16	16	16	200
					Financiero S/.	0	0	0	0	0	0	0	0	0	0	0	0	0
AOI00131600581	4396301 - ATENCION DE CONTACTOS	070101 : CALLAO	087 : PERSONA ATENDIDA	1 : Muy Alta	Físico	404	404	404	404	404	404	404	404	404	404	402	402	4844
					Financiero S/.	0	15,000	0	0	0	0	0	0	0	0	0	0	15,000
AOI00131600592	4395701 - SERVICIOS DE ATENCION DE TUBERCULOSIS CON MEDIDAS DE CONTROL DE INFECCIONES Y BIOSEGURIDAD EN EL PERSONAL DE SALUD	070102 : BELLAVISTA	395 : TRABAJADOR PROTEGIDO	2 : Alta	Físico	130	130	130	130	130	130	130	130	130	130	130	130	1560
					Financiero S/.	0	2,250	0	0	0	0	0	0	0	0	0	0	2,250

Unidad Ejecutora : 001316: REGION CALLAO - DIRECCION DE SALUD I CALLAO -

Centro de Costo: 12.02.07 - ESTRATEGIA SANITARIA DE PREVENCIÓN Y CONTROL DE ITS Y VIHSIDA

OEI.02 GARANTIZAR LA ATENCIÓN INTEGRAL DE LOS SERVICIOS DE SALUD A LA POBLACIÓN.

AEI.02.03 ATENCIÓN A ENFERMEDADES TRANSMISIBLES DE MANERA INTEGRAL A LA POBLACIÓN DE LA PROVINCIA CONSTITUCIONAL DEL CALLAO

COD.	Actividad Operativa / Inversiones	Ubigeo	U.M.	Prioridad	Meta	PROGRAMACION 1	2	3	4	5	6	7	8	9	10	11	12	Total Anual
AOI00131600162	4395002 - MONITOREO DEL PROGRAMA DE TB/VIH-SIDA	070101 : CALLAO	060 : INFORME	1 : Muy Alta	Físico	1	0	1	1	0	1	1	0	1	1	0	1	8
					Financiero S/.	99,358	99,358	99,358	99,358	99,358	99,358	99,358	99,358	99,358	99,358	99,357	99,357	1,192,294
AOI00131600163	4395003 - EVALUACIÓN DEL PROGRAMA DE TB/VIH-SIDA	070101 : CALLAO	060 : INFORME	1 : Muy Alta	Físico	1	0	1	1	0	1	1	0	1	1	0	1	8
					Financiero S/.	99,358	99,358	99,358	99,358	99,358	99,358	99,358	99,358	99,358	99,358	99,357	99,357	1,192,294
AOI00131600164	4395004 - SUPERVISIÓN DEL PROGRAMA DE TB/VIH-SIDA	070101 : CALLAO	060 : INFORME	1 : Muy Alta	Físico	1	0	1	1	0	1	1	0	1	1	0	1	8
					Financiero S/.	0	0	0	0	0	0	0	0	0	0	0	0	0
AOI00131600165	4395101 - DESARROLLO DE NORMAS Y GUÍAS TÉCNICAS EN ITS/VIH-SIDA Y TUBERCULOSIS	070101 : CALLAO	080 : NORMA	1 : Muy Alta	Físico	0	0	2	0	0	2	0	0	2	0	0	2	8
					Financiero S/.	0	0	0	0	0	0	0	0	0	0	0	0	0
AOI00131600166	4395901 - ORIENTACIÓN/CONSEJERÍA EN VIH Y PREVENCIÓN DE ITS A POBLACIÓN ADULTA Y JOVEN	070101 : CALLAO	438 : PERSONA TAMIZADA	1 : Muy Alta	Físico	2441	2441	2441	2442	2441	2442	2442	2442	2441	2441	2441	2441	29296
					Financiero S/.	5,319	5,319	5,319	5,319	5,319	5,319	5,318	5,318	5,318	5,318	5,318	5,318	63,822
AOI00131600167	4395902 - TAMIZAJE Y DIAGNOSTICO PARA VIH A POBLACIÓN ADULTA Y JÓVEN	070101 : CALLAO	438 : PERSONA TAMIZADA	1 : Muy Alta	Físico	2441	2441	2441	2442	2441	2442	2442	2442	2441	2441	2441	2441	29296
					Financiero S/.	0	0	0	0	0	0	0	0	0	0	0	0	0
AOI00131600168	4396101 - POBLACIÓN HSH, TRANS, TS Y DE LA DIVERSIDAD SEXUAL QUE RECIBE ATENCIÓN PREVENTIVA EN VIH/ITS	070101 : CALLAO	438 : PERSONA TAMIZADA	1 : Muy Alta	Físico	0	0	0	0	0	0	0	0	0	0	0	0	0
					Financiero S/.	189,114	189,114	189,114	189,114	189,114	189,114	189,114	189,113	189,113	189,113	189,113	189,113	2,269,363
AOI00131600449	4396002 - POBLACIÓN ADOLESCENTE QUE RECIBE ATENCIÓN PREVENTIVA EN VIH/ITS	070101 : CALLAO	438 : PERSONA TAMIZADA	1 : Muy Alta	Físico	50	50	360	350	350	350	310	320	350	350	350	320	3510
					Financiero S/.	0	0	0	0	0	0	0	0	0	0	0	0	0
AOI00131600450	4396001 - POBLACIÓN ADOLESCENTE INFORMADA SOBRE VIH/ITS EN ESPACIOS COMUNITARIOS	070101 : CALLAO	438 : PERSONA TAMIZADA	1 : Muy Alta	Físico	350	320	360	350	350	350	310	320	350	350	350	320	4080
					Financiero S/.	0	0	0	0	0	0	0	0	0	0	0	0	0
AOI00131600489	4396902 - ADULTOS Y JÓVENES CON DIAGNÓSTICO DE VIH QUE RECIBEN ATENCIÓN INTEGRAL	070101 : CALLAO	087 : PERSONA ATENDIDA	1 : Muy Alta	Físico	7	7	7	7	7	7	7	7	7	7	7	7	84
					Financiero S/.	0	0	0	0	0	0	0	0	0	0	0	0	0
AOI00131600571	4397101 - GESTANTES CON DIAGNOSTICO DE SÍFILIS Y SUS PAREJAS QUE RECIBEN ATENCIÓN INTEGRAL	070102 : BELLAVISTA	207 : GESTANTE ATENDIDA	1 : Muy Alta	Físico	10	10	9	10	10	10	9	9	9	10	10	9	115
					Financiero S/.	86,297	86,297	86,297	86,297	86,297	86,297	86,297	86,297	86,297	86,297	86,297	86,297	1,035,564
AOI00131600572	4396801 - PERSONAS CON DIAGNOSTICO DE INFECCIÓN DE TRANSMISIÓN SEXUAL (ITS) QUE RECIBE TRATAMIENTO	070102 : BELLAVISTA	394 : PERSONA TRATADA	1 : Muy Alta	Físico	1800	1780	1800	1800	1810	1810	1810	1810	1820	1820	1820	1820	21700
					Financiero S/.	6,033	6,033	6,033	6,033	6,033	6,033	6,033	6,033	6,033	6,033	6,032	6,032	72,394

Unidad Ejecutora : 001316: REGION CALLAO - DIRECCION DE SALUD I CALLAO -

Centro de Costo: 12.02.08 - ESTRATEGIA SANITARIA DE PREV. Y CONTROL DE ENF. METAXENICAS Y OTVS

OEI.02 GARANTIZAR LA ATENCIÓN INTEGRAL DE LOS SERVICIOS DE SALUD A LA POBLACIÓN.

AEI.02.04 ATENCIÓN A ENFERMEDADES NO TRANSMISIBLES DE MANERA INTEGRAL A LA POBLACIÓN DE LA PROVINCIA CONSTITUCIONAL DEL CALLAO

COD.	Actividad Operativa / Inversiones	Ubigeo	U.M.	Prioridad	Meta	PROGRAMACION 1	2	3	4	5	6	7	8	9	10	11	12	Total Anual
AOI00131600172	4397502 - MONITOREO DEL PROGRAMA DE METAXENICAS Y ZOONOSIS	070101 : CALLAO	060 : INFORME	1 : Muy Alta	Físico	1	0	1	0	1	0	0	1	0	1	0	1	6
					Financiero S/.	68,552	68,552	78,752	78,752	78,752	78,752	68,552	68,552	68,552	68,552	68,551	68,551	863,422
AOI00131600173	4397503 - EVALUACION DEL PROGRAMA DE METAXENICAS Y ZOONOSIS	070101 : CALLAO	060 : INFORME	1 : Muy Alta	Físico	1	0	0	1	0	0	1	0	1	0	1	1	6
					Financiero S/.	0	0	0	10,200	10,200	10,200	10,200	0	0	0	0	0	40,800
AOI00131600174	4397504 - SUPERVISION PROGRAMA DE METAXENICAS Y ZOONOSIS	070101 : CALLAO	060 : INFORME	1 : Muy Alta	Físico	0	1	1	0	1	0	1	0	0	1	1	0	6
					Financiero S/.	0	0	0	0	10,200	10,200	10,200	10,200	0	0	0	0	40,800
AOI00131600175	4397602 - IMPLEMENTACION DE DOCUMENTOS TECNICOS NORMATIVOS	070101 : CALLAO	080 : NORMA	1 : Muy Alta	Físico	0	1	0	1	0	0	1	0	0	0	1	0	4
					Financiero S/.	0	0	0	0	0	0	0	0	0	0	0	0	0
AOI00131600181	4398201 - CANES VACUNADOS CONTRA LA RABIA	070101 : CALLAO	334 : ANIMAL VACUNADO	1 : Muy Alta	Físico	0	0	0	0	0	148600	0	0	0	0	0	0	148600
					Financiero S/.	0	0	0	0	0	0	0	0	0	0	0	0	0
AOI00131600182	4398301 - LOCALIZACION Y DIAGNOSTICO DE CASOS DE MALARIA	070101 : CALLAO	394 : PERSONA TRATADA	1 : Muy Alta	Físico	4	4	3	2	2	1	1	1	2	3	3	3	29
					Financiero S/.	52,027	52,027	78,044	78,044	78,044	52,027	52,027	52,027	52,027	52,027	52,027	52,027	702,375

GOBIERNO REGIONAL CALLAO

Firmado digitalmente por TORRES BERMUDEZ Victor Alberto FAU 20505703654 soft
Motivo: Doy V° B°
Fecha: 05.01.2024 13:41:15 -05:00

COPIA FIEL DEL ORIGINAL
CARLOS ALEJANDRO MORA PUMA
FEDATARIO ALTERNO
GOBIERNO REGIONAL DEL CALLAO
Reg. 03 Fecha: 09 ENE. 2024

POI según Centro de Costo

AOI00131600183	4398302 - TRATAMIENTO Y SEGUIMIENTO DE LOS CASOS DIAGNOSTICADOS DE MALARIA CON PLASMODIUM VIVAX	070101 : CALLAO	394 : PERSONA TRATADA	1 : Muy Alta	Fisico	2	2	1	1	2	2	2	2	2	2	3	2	23
					Financiero S/.	0	0	0	26,017	26,017	26,017	0	0	0	0	0	0	78,051
AOI00131600184	4398303 - TRATAMIENTO Y SEGUIMIENTO DE LOS CASOS DIAGNOSTICADOS CON MALARIA FALCIPARUM	070101 : CALLAO	394 : PERSONA TRATADA	1 : Muy Alta	Fisico	0	1	0	2	1	0	0	0	0	0	1	1	6
					Financiero S/.	0	0	0	0	26,017	26,017	26,017	0	0	0	0	0	78,051
AOI00131600185	4398304 - DETECCION Y DIAGNOSTICO DE CASO PROBABLE DE DENGUE	070101 : CALLAO	394 : PERSONA TRATADA	1 : Muy Alta	Fisico	23	50	132	340	1050	465	200	250	145	90	90	90	2925
					Financiero S/.	52,027	52,027	52,027	52,027	52,027	78,044	78,044	78,044	52,027	52,027	52,027	52,028	702,376
AOI00131600186	4398305 - ATENCION CASOS DE DENGUE SIN SIGNOS DE ALARMA	070101 : CALLAO	394 : PERSONA TRATADA	1 : Muy Alta	Fisico	224	224	224	224	224	224	224	224	224	224	224	224	2688
					Financiero S/.	0	0	0	0	0	0	26,017	26,017	26,017	0	0	0	78,051
AOI00131600187	4398306 - ATENCION Y TRATAMIENTO DE CASOS DE DENGUE CON SIGNOS DE ALARMA	070101 : CALLAO	394 : PERSONA TRATADA	1 : Muy Alta	Fisico	35	40	40	35	35	35	35	35	30	30	35	35	420
					Financiero S/.	0	0	0	0	0	0	0	26,017	26,017	26,017	0	0	78,051
AOI00131600188	4398321 - LOCALIZACIÓN Y DIAGNÓSTICO DE CASOS PROBABLES DE CHIKUNGUNYA	070101 : CALLAO	394 : PERSONA TRATADA	1 : Muy Alta	Fisico	1	1	0	1	0	0	0	0	0	1	1	1	6
					Financiero S/.	0	0	0	0	0	0	0	0	0	26,017	26,017	26,018	78,052
AOI00131600189	4398401 - PERSONA EXPUESTA A RABIA RECIBE ATENCION INTEGRAL	070101 : CALLAO	394 : PERSONA TRATADA	1 : Muy Alta	Fisico	520	510	520	490	490	540	532	526	526	624	560	560	6398
					Financiero S/.	44,568	44,568	44,568	44,568	44,568	44,568	44,568	44,568	44,568	44,568	44,569	44,569	534,818
AOI00131600190	4398402 - DETECCIÓN Y DIAGNÓSTICO DE CASOS DE RABIA	070101 : CALLAO	394 : PERSONA TRATADA	1 : Muy Alta	Fisico	24	24	25	25	25	26	24	26	24	24	24	26	297
					Financiero S/.	0	0	0	0	0	0	0	0	0	0	0	0	0
AOI00131600192	4398404 - TRATAMIENTO DE PERSONAS CON DIAGNOSTICO DE ACCIDENTE POR ARACNIDOS	070101 : CALLAO	394 : PERSONA TRATADA	1 : Muy Alta	Fisico	2	3	4	4	4	4	4	4	4	4	4	4	45
					Financiero S/.	0	0	0	0	0	0	0	0	0	0	0	0	0
AOI00131600194	4398408 - TRATAMIENTO DE PERSONAS CON DIAGNOSTICO DE ACCIDENTE POR OTRAS ESPECIES DE ANIMALES	070101 : CALLAO	394 : PERSONA TRATADA	1 : Muy Alta	Fisico	1	1	1	1	1	1	1	1	1	1	1	1	12
					Financiero S/.	0	0	0	0	0	0	0	0	0	0	0	0	0
AOI00131600195	4398409 - DIAGNOSTICO LABORATORIAL DE BRUCELA	070101 : CALLAO	394 : PERSONA TRATADA	1 : Muy Alta	Fisico	10	41	113	135	16	2	7	7	4	3	4	4	346
					Financiero S/.	0	0	0	0	0	0	0	0	0	0	0	0	0
AOI00131600196	4398418 - TRATAMIENTO DE PERSONAS CON SOSPECHA DE LEPTOSPIROSIS	070101 : CALLAO	394 : PERSONA TRATADA	1 : Muy Alta	Fisico	1	0	0	6	4	2	2	3	2	3	3	2	28
					Financiero S/.	0	0	0	0	0	0	0	0	0	0	0	0	0
AOI00131600197	4398411 - PERSONAS TRATADAS CON DIAGNOSTICO DE BRUCELOSIS	070101 : CALLAO	394 : PERSONA TRATADA	1 : Muy Alta	Fisico	1	2	1	4	1	2	0	0	1	1	1	1	15
					Financiero S/.	0	0	0	0	0	0	0	0	0	0	0	0	0
AOI00131600198	4398419 - DIAGNOSTICO LABORATORIAL DE LEPTOSPIROSIS	070101 : CALLAO	394 : PERSONA TRATADA	1 : Muy Alta	Fisico	12	4	31	10	27	7	4	5	6	10	10	10	136
					Financiero S/.	0	0	0	0	0	0	0	0	0	0	0	0	0
AOI00131600563	4398106 - VIVIENDAS UBICADAS EN ESCENARIO II Y III DE TRANSMISION DE DENGUE PROTEGIDAS CON TRATAMIENTO FOCAL Y CONTROL FISICO	070102 : BELLAVISTA	255 : VIVIENDAS	1 : Muy Alta	Fisico	1100	2500	5000	5000	6600	4000	3000	1800	1900	1600	1600	2000	36100
					Financiero S/.	17,147	167,080	167,080	167,080	167,080	167,081	17,147	17,148	17,148	17,148	167,082	17,148	1,105,369

Unidad Ejecutora : 001316: REGION CALLAO - DIRECCION DE SALUD I CALLAO -

Centro de Costo: 12.02.09 - ESTRATEGIA DE SALUD BUCAL

OEI.02 GARANTIZAR LA ATENCIÓN INTEGRAL DE LOS SERVICIOS DE SALUD A LA POBLACIÓN.

AEI.02.04 ATENCIÓN A ENFERMEDADES NO TRANSMISIBLES DE MANERA INTEGRAL A LA POBLACIÓN DE LA PROVINCIA CONSTITUCIONAL DEL CALLAO

COD.	Actividad Operativa / Inversiones	Ubigeo	U.M.	Prioridad	Meta	PROGRAMACION 1	2	3	4	5	6	7	8	9	10	11	12	Total Anual
AOI00131600199	4398502 - MONITOREO DEL PROGRAMA NO TRANSMISIBLES	070101 : CALLAO	060 : INFORME	1 : Muy Alta	Fisico	1	1	2	2	2	2	2	2	2	2	1	1	20
					Financiero S/.	76,514	76,514	76,514	76,514	76,514	76,514	76,514	76,514	76,514	76,514	76,514	76,514	918,163
AOI00131600200	4398503 - EVALUACION DEL PROGRAMA DE NO TRASMISIBLES	070101 : CALLAO	060 : INFORME	1 : Muy Alta	Fisico	4	0	0	4	0	0	4	0	0	4	0	4	20
					Financiero S/.	0	0	0	0	0	0	0	0	0	0	0	0	0
AOI00131600201	4398504 - SUPERVISION DEL PROGRAMA DE NO TRASMISIBLES	070101 : CALLAO	060 : INFORME	1 : Muy Alta	Fisico	2	1	1	2	1	1	2	1	1	2	1	1	16
					Financiero S/.	0	0	0	0	0	0	0	0	0	0	0	0	0
AOI00131600205	0068002 - EXAMEN ESTOMATOLOGICO	070101 : CALLAO	087 : PERSONA ATENDIDA	1 : Muy Alta	Fisico	2200	2000	2200	2200	2200	2200	2200	2200	2200	2200	2200	2000	26000
					Financiero S/.	197,637	197,637	217,137	217,137	197,637	197,637	197,637	197,637	197,636	197,636	197,636	197,636	2,410,640
AOI00131600211	0068101 - RASPAJE DENTAL	070101 : CALLAO	394 : PERSONA TRATADA	1 : Muy Alta	Fisico	630	530	630	621	630	630	630	630	630	630	630	530	7351
					Financiero S/.	110,977	110,977	110,977	110,977	110,977	110,977	110,977	110,977	110,977	110,977	110,977	110,977	1,331,724
AOI00131600212	5000701 - DEBRIDACION DE LOS PROCESOS INFECCIOSOS BUCODENTALES	070101 : CALLAO	394 : PERSONA TRATADA	1 : Muy Alta	Fisico	0	1	1	0	0	0	1	0	1	0	1	0	5
					Financiero S/.	0	0	0	0	0	0	0	0	0	0	0	0	0
AOI00131600213	5000702 - CONSULTA ESTOMATOLOGICA	070101 : CALLAO	394 : PERSONA TRATADA	1 : Muy Alta	Fisico	990	987	1084	990	990	990	1085	1085	1084	1085	1090	990	12450
					Financiero S/.	110,977	110,977	110,977	110,977	110,977	110,977	110,977	110,977	110,977	110,977	110,977	110,977	1,331,724
AOI00131600214	5000703 - EXODONCIA SIMPLE	070101 : CALLAO	394 : PERSONA TRATADA	1 : Muy Alta	Fisico	310	280	310	310	310	310	310	290	290	290	290	290	3590
					Financiero S/.	0	0	0	0	0	0	0	0	0	0	0	0	0
AOI00131600216	5000705 - RESTAURACIONES DENTALES CON RESINA	070101 : CALLAO	394 : PERSONA TRATADA	1 : Muy Alta	Fisico	1250	1046	1250	1040	1240	1240	1240	1240	1240	1240	1240	1200	14466
					Financiero S/.	0	0	0	0	0	0	0	0	0	0	0	0	0
AOI00131600220	5000804 - REHABILITACION PROTESICA	070101 : CALLAO	394 : PERSONA TRATADA	1 : Muy Alta	Fisico	0	0	10	20	30	30	30	23	20	20	20	20	223
					Financiero S/.	0	0	0	0	0	0	0	0	0	0	0	0	0

GOBIERNO REGIONAL CALLAO

Firmado digitalmente por TORRES BERMUDEZ Victor Alberto FAU 20505703654 soft
Motivo: Doy V° B°
Fecha: 05.01.2024 13:41:44 -05:00

ES COPIA FIEL DEL ORIGINAL

CARLOS ALEJANDRO MORA PUMA
FEDATARIO ALTERNO
GOBIERNO REGIONAL DEL CALLAO
Reg. 03 Fecha: 09 ENE. 2024

AOI00131600479	5000814 - TERAPIA PULPAR	070101 : CALLAO	394 : PERSONA TRATADA	1 : Muy Alta	Físico	1	1	1	1	1	1	1	1	1	1	1	1	12
					Financiero S/.	0	0	0	0	0	0	0	0	0	0	0	0	0
AOI00131600480	5000815 - TERAPIA ENDODÓNTICA	070101 : CALLAO	394 : PERSONA TRATADA	1 : Muy Alta	Físico	2	1	2	1	1	2	2	2	2	2	2	1	20
					Financiero S/.	0	0	0	0	0	0	0	0	0	0	0	0	0
AOI00131600481	5000816 - TRATAMIENTO PERIODONTAL	070101 : CALLAO	394 : PERSONA TRATADA	1 : Muy Alta	Físico	0	1	0	0	1	0	0	1	0	0	1	0	4
					Financiero S/.	0	0	0	0	0	0	0	0	0	0	0	0	0
AOI00131600482	5000817 - TRATAMIENTO QUIRÚRGICO BUCAL Y MÁXILO FACIAL	070101 : CALLAO	394 : PERSONA TRATADA	1 : Muy Alta	Físico	0	0	0	0	0	1	0	0	0	0	0	0	1
					Financiero S/.	0	0	0	0	0	0	0	0	0	0	0	0	0

Unidad Ejecutora : 001316: REGION CALLAO - DIRECCION DE SALUD I CALLAO -
Centro de Costo: 12.02.10 - ESTRATEGIA DE SALUD OCULAR

OEI.02 GARANTIZAR LA ATENCIÓN INTEGRAL DE LOS SERVICIOS DE SALUD A LA POBLACIÓN.
AEI.02.04 ATENCIÓN A ENFERMEDADES NO TRANSMISIBLES DE MANERA INTEGRAL A LA POBLACIÓN DE LA PROVINCIA CONSTITUCIONAL DEL CALLAO

COD.	Actividad Operativa / Inversiones	Ubigeo	U.M.	Prioridad	Meta	PROGRAMACION 1	2	3	4	5	6	7	8	9	10	11	12	Total Anual
AOI00131600223	5001101 - TAMIZAJE Y DETECCIÓN DE CATARATA MEDIANTE EXAMEN DE AGUDEZA VISUAL EN PRIMER Y SEGUNDO NIVEL DE ATENCIÓN	070101 : CALLAO	438 : PERSONA TAMIZADA	1 : Muy Alta	Físico	600	700	750	750	650	650	650	600	700	800	650	500	8000
					Financiero S/.	0	0	0	0	0	0	0	0	0	0	0	0	0
AOI00131600224	5001102 - EVALUACIÓN Y DESPISTAJE DE CATARATA	070101 : CALLAO	438 : PERSONA TAMIZADA	1 : Muy Alta	Físico	120	120	120	120	120	120	120	120	120	120	120	120	1440
					Financiero S/.	0	0	0	0	0	0	0	0	0	0	0	0	0
AOI00131600225	5001103 - REFERENCIA PARA DIAGNÓSTICO Y TRATAMIENTO DE CEGUERA POR CATARATA EN EL PRIMER NIVEL DE ATENCIÓN	070101 : CALLAO	438 : PERSONA TAMIZADA	1 : Muy Alta	Físico	39	39	39	39	39	39	39	39	39	39	39	39	468
					Financiero S/.	0	0	0	0	0	0	0	0	0	0	0	0	0
AOI00131600227	5001306 - TAMIZAJE DE AGUDEZA VISUAL EN NIÑOS (AS) DE 3 A 11 AÑOS	070101 : CALLAO	438 : PERSONA TAMIZADA	1 : Muy Alta	Físico	459	459	459	459	459	459	459	459	459	459	459	459	5508
					Financiero S/.	0	0	0	0	0	0	0	0	0	0	0	0	0
AOI00131600228	5001304 - REFERENCIA DE NIÑOS CON ERRORES REFRACTIVOS	070101 : CALLAO	438 : PERSONA TAMIZADA	1 : Muy Alta	Físico	12	12	12	12	12	12	12	12	12	12	21	12	153
					Financiero S/.	16,825	16,825	16,825	16,825	16,825	16,825	16,825	16,825	16,825	16,826	16,826	16,826	201,903
AOI00131600229	5001401 - CONTROL DE NIÑOS CON ERRORES REFRACTIVOS	070101 : CALLAO	394 : PERSONA TRATADA	1 : Muy Alta	Físico	31	31	31	31	30	30	30	30	30	30	30	30	364
					Financiero S/.	0	0	0	0	0	0	0	0	0	0	0	0	0
AOI00131600230	5001402 - TRATAMIENTO DE ERRORES REFRACTIVOS	070101 : CALLAO	394 : PERSONA TRATADA	1 : Muy Alta	Físico	32	32	30	30	30	30	30	30	30	30	30	30	364
					Financiero S/.	0	0	0	0	0	0	0	0	0	0	0	0	0
AOI00131600248	0081301 - TAMIZAJE DE LA PERSONA CON RIESGO DE GLAUCOMA EN EL PRIMER Y SEGUNDO NIVEL DE ATENCIÓN	070101 : CALLAO	438 : PERSONA TAMIZADA	1 : Muy Alta	Físico	82	82	82	82	82	82	82	82	82	82	82	82	984
					Financiero S/.	0	0	0	0	0	0	0	0	0	0	0	0	0
AOI00131600249	0081302 - CONSEJERÍA INTEGRAL EN SALUD OCULAR Y GLAUCOMA	070101 : CALLAO	438 : PERSONA TAMIZADA	1 : Muy Alta	Físico	82	82	82	82	82	82	82	82	82	82	82	82	984
					Financiero S/.	0	0	0	0	0	0	0	0	0	0	0	0	0
AOI00131600250	0081303 - REFERENCIA PARA DIAGNÓSTICO Y TRATAMIENTO DE GLAUCOMA EN EL PRIMER NIVEL DE ATENCIÓN	070101 : CALLAO	438 : PERSONA TAMIZADA	1 : Muy Alta	Físico	20	50	30	30	30	30	30	50	30	70	60	30	460
					Financiero S/.	0	0	0	0	0	0	0	0	0	0	0	0	0

GOBIERNO REGIONAL CALLAO

Firmado digitalmente por TORRES BERMUDEZ Victor Alberto FAU 20505703554 soft
Motivo: Doy V° B°
Fecha: 05.01.2024 13:42:02 -05:00

Unidad Ejecutora : 001316: REGION CALLAO - DIRECCION DE SALUD I CALLAO -
Centro de Costo: 12.02.11 - ESTRATEGIA DE METALES PESADOS

OEI.02 GARANTIZAR LA ATENCIÓN INTEGRAL DE LOS SERVICIOS DE SALUD A LA POBLACIÓN.
AEI.02.04 ATENCIÓN A ENFERMEDADES NO TRANSMISIBLES DE MANERA INTEGRAL A LA POBLACIÓN DE LA PROVINCIA CONSTITUCIONAL DEL CALLAO

COD.	Actividad Operativa / Inversiones	Ubigeo	U.M.	Prioridad	Meta	PROGRAMACION 1	2	3	4	5	6	7	8	9	10	11	12	Total Anual
AOI00131600520	4399701 - EVALUACION INTEGRAL EN EL PRIMER NIVEL DE ATENCION A PERSONAS EXPUESTAS A METALES PESADOS	070102 : BELLAVISTA	087 : PERSONA ATENDIDA	1 : Muy Alta	Físico	270	250	250	250	250	250	250	100	100	30	17	10	2027
					Financiero S/.	12,179	12,179	12,179	12,179	12,179	12,179	12,179	12,179	12,179	12,180	12,180	12,180	146,151
AOI00131600521	4399702 - TOMA DE MUESTRAS PARA DOSAJE DE METALES PESADOS, PERSONAS EXPUESTAS A FUENTES CONTAMINANTES	070102 : BELLAVISTA	087 : PERSONA ATENDIDA	1 : Muy Alta	Físico	216	200	200	200	200	200	200	80	80	24	14	8	1622
					Financiero S/.	0	0	26,500	15,921	0	0	0	26,500	26,500	0	0	0	95,421
AOI00131600522	4399704 - ATENCIÓN DE SALUD A PERSONAS CON VALORES DE PLOMO DE 1 A 9.9 UG/DL (CATEGORÍA DE EXPOSICIÓN AL PLOMO I)	070102 : BELLAVISTA	087 : PERSONA ATENDIDA	1 : Muy Alta	Físico	162	150	150	150	150	150	150	60	60	18	10	6	1216
					Financiero S/.	0	0	4,274	4,274	4,274	4,274	4,274	4,273	4,273	4,273	0	0	34,189
AOI00131600523	4399705 - ATENCIÓN DE SALUD A PERSONAS CON VALORES DE PLOMO DE 10 A 19.9 UG/DL (CATEGORÍA DE EXPOSICIÓN AL PLOMO II)	070102 : BELLAVISTA	087 : PERSONA ATENDIDA	1 : Muy Alta	Físico	42	40	40	40	40	40	40	16	16	5	3	2	324
					Financiero S/.	0	0	0	1,026	0	1,026	0	0	0	0	0	0	2,052
AOI00131600524	4399706 - ATENCIÓN DE SALUD A PERSONAS CON VALORES DE PLOMO DE 20 A 44.9 UG/DL (CATEGORÍA DE EXPOSICIÓN AL PLOMO III)	070102 : BELLAVISTA	087 : PERSONA ATENDIDA	1 : Muy Alta	Físico	6	6	6	6	6	6	6	2	2	2	1	0	49
					Financiero S/.	0	0	0	880	0	0	0	880	0	0	0	0	1,760
AOI00131600525	4399711 - DOSAJE DE SEGUIMIENTO DE METALES PESADOS A PERSONAS EN CATEGORIA DE EXPOSICION A PLOMO II	070102 : BELLAVISTA	087 : PERSONA ATENDIDA	1 : Muy Alta	Físico	34	32	32	32	32	32	32	13	13	4	2	1	259
					Financiero S/.	0	0	779	0	0	0	0	0	760	0	0	0	1,539
AOI00131600526	4399712 - DOSAJE DE SEGUIMIENTO DE METALES PESADOS A PERSONAS EN CATEGORIA DE EXPOSICION A PLOMO III	070102 : BELLAVISTA	087 : PERSONA ATENDIDA	1 : Muy Alta	Físico	5	5	5	5	5	5	5	2	1	1	0	0	39
					Financiero S/.	0	0	779	0	0	0	0	0	760	0	0	0	1,539

ES COPIA FIEL DEL ORIGINAL
CARLOS ALEJANDRO MORA PUMA
FEDATARIO ALTERNO
GOBIERNO REGIONAL DEL CALLAO
Reg. 03 Fecha: 09 ENE. 2024

POI según Centro de Costo

Unidad Ejecutora : 001316: REGION CALLAO - DIRECCION DE SALUD I CALLAO -
Centro de Costo: 12.02.12 - ESTRATEGIA DE PREVENCIÓN Y CONTROL DEL CÁNCER

OEI.02 GARANTIZAR LA ATENCIÓN INTEGRAL DE LOS SERVICIOS DE SALUD A LA POBLACIÓN.
AEI.02.04 ATENCIÓN A ENFERMEDADES NO TRANSMISIBLES DE MANERA INTEGRAL A LA POBLACIÓN DE LA PROVINCIA CONSTITUCIONAL DEL CALLAO

COD.	Actividad Operativa / Inversiones	Ubigeo	U.M.	Prioridad	Meta	PROGRAMACION 1	2	3	4	5	6	7	8	9	10	11	12	Total Anual
AOI00131600260	0044192 - MONITOREO, SUPERVISION, EVALUACION Y CONTROL DE PREVENCION Y CONTROL DEL CANCER	070101 : CALLAO	060 : INFORME	1 : Muy Alta	Físico	1	0	0	1	0	1	1	0	0	1	0	1	6
					Financiero S/.	34,641	34,641	34,641	34,641	34,641	34,641	34,641	34,642	34,642	34,642	34,642	34,642	415,697
AOI00131600261	0044195 - IMPLEMENTACIÓN DE DOCUMENTOS TÉCNICOS NORMATIVOS	070101 : CALLAO	080 : NORMA	1 : Muy Alta	Físico	0	0	1	0	0	0	1	0	0	0	0	0	2
					Financiero S/.	0	0	0	0	0	0	0	0	0	0	0	0	0
AOI00131600262	0215075 - TAMIZAJE CON PAPANICOLAOU PARA DETECCION DE CANCER DE CUELLO UTERINO	070101 : CALLAO	438 : PERSONA TAMIZADA	1 : Muy Alta	Físico	1375	1375	1375	1375	1375	1375	1375	1375	1375	1375	1375	1375	16500
					Financiero S/.	8,495	8,495	8,495	8,495	8,495	8,495	8,495	8,494	8,494	8,494	8,494	8,494	101,935
AOI00131600263	0215076 - TAMIZAJE CON INSPECCION VISUAL CON ACIDO ACETICO PARA DETECCION DE CANCER DE CUELLO UTERINO	070101 : CALLAO	438 : PERSONA TAMIZADA	1 : Muy Alta	Físico	1750	1750	1750	1750	1750	1750	1750	1750	1750	1750	1750	1750	21000
					Financiero S/.	2,648	2,648	2,648	2,648	2,648	2,648	2,648	2,648	2,648	2,648	2,647	2,647	31,774
AOI00131600264	0136006 - PROTEGER A LA NIÑA CON APLICACION DE VACUNA VPH	070101 : CALLAO	627 : NIÑA PROTEGIDA	1 : Muy Alta	Físico	600	600	600	636	630	629	615	615	615	620	615	615	7390
					Financiero S/.	56,981	56,981	148,586	148,586	148,585	148,585	56,980	56,980	56,980	56,980	56,980	56,980	1,050,184
AOI00131600265	0215073 - CONSEJERIA PREVENTIVA EN FACTORES DE RIESGO PARA EL CANCER	070101 : CALLAO	259 : PERSONA INFORMADA	1 : Muy Alta	Físico	3500	4136	4136	4136	4136	4136	4136	4136	4136	4140	4136	4136	49000
					Financiero S/.	0	0	0	0	0	0	0	0	0	0	0	0	0
AOI00131600266	0215078 - TAMIZAJE EN MUJER CON EXAMEN CLINICO DE MAMA PARA DETECCION DE CANCER DE MAMA	070101 : CALLAO	438 : PERSONA TAMIZADA	1 : Muy Alta	Físico	1833	1833	1833	1833	1833	1833	1833	1833	1837	1833	1833	1833	22000
					Financiero S/.	0	0	0	0	0	0	0	0	0	0	0	0	0
AOI00131600267	0081601 - TAMIZAJE EN MUJER CON MAMOGRAFIA BILATERAL PARA DETECCION DE CANCER DE MAMA	070101 : CALLAO	438 : PERSONA TAMIZADA	1 : Muy Alta	Físico	500	500	500	500	500	500	500	500	500	500	500	500	6000
					Financiero S/.	15,001	15,001	15,001	15,001	15,001	15,001	15,001	15,001	15,001	15,001	15,001	15,001	180,012
AOI00131600268	0215080 - TAMIZAJE PARA DETECCION DE CANCER DE COLON Y RECTO	070101 : CALLAO	438 : PERSONA TAMIZADA	1 : Muy Alta	Físico	1483	1483	1483	1483	1483	1483	1483	1483	1487	1483	1483	1483	17800
					Financiero S/.	0	0	0	0	0	0	0	0	0	0	0	0	0
AOI00131600269	0215081 - TAMIZAJE PARA DETECCION DE CANCER DE PROSTATA	070101 : CALLAO	438 : PERSONA TAMIZADA	1 : Muy Alta	Físico	766	766	766	766	766	766	766	766	774	766	766	766	9200
					Financiero S/.	22,652	22,652	22,652	22,652	22,652	22,652	22,651	22,651	22,651	22,651	22,651	22,651	271,818
AOI00131600270	0215082 - TAMIZAJE PARA DETECCION DE CANCER DE PIEL	070101 : CALLAO	438 : PERSONA TAMIZADA	1 : Muy Alta	Físico	2475	2475	2475	2475	2475	2475	2475	2475	2475	2475	2475	2475	29700
					Financiero S/.	0	0	0	0	0	0	0	0	0	0	0	0	0
AOI00131600271	0081801 - ATENCION DE LA PACIENTE CON LESIONES PREMALIGNAS DE CUELLO UTERINO CON ABLACION	070101 : CALLAO	087 : PERSONA ATENDIDA	1 : Muy Alta	Físico	15	30	25	25	25	25	25	25	25	35	25	20	300
					Financiero S/.	15,001	15,001	15,001	17,160	15,001	15,001	15,001	15,001	15,001	15,001	15,001	15,001	182,171
AOI00131600272	0215106 - ATENCION CON CUIDADOS PALIATIVOS EN EL DOMICILIO	070101 : CALLAO	087 : PERSONA ATENDIDA	1 : Muy Alta	Físico	50	50	50	50	50	50	50	50	50	50	50	50	600
					Financiero S/.	0	0	4,950	4,950	4,950	4,950	0	0	0	0	0	0	19,800
AOI00131600443	0215077 - DETECCION MOLECULAR DE VIRUS PAPILOMA HUMANO	070101 : CALLAO	438 : PERSONA TAMIZADA	1 : Muy Alta	Físico	875	875	875	875	875	875	875	875	875	875	875	875	10500
					Financiero S/.	11,501	11,501	11,501	11,501	11,501	11,501	11,501	11,501	11,501	11,501	11,501	11,501	138,012

GOBIERNO REGIONAL CALLAO

Firmado digitalmente por TORRES BERMUDEZ Victor Alberto FAU 20505703554 soft
Motivo: Doy V° B°
Fecha: 05.01.2024 12:42:29 -05:00

ES COPIA FIEL DEL ORIGINAL
CARLOS ALEJANDRO MORI PUMA
FEDATARIO ALTERNO
GOBIERNO REGIONAL DEL CALLAO
Reg. 03 Fecha: 09 ENE. 2024

Unidad Ejecutora : 001316: REGION CALLAO - DIRECCION DE SALUD I CALLAO -
Centro de Costo: 12.02.13 - ESTRATEGIA DE DEVIDA

OEI.02 GARANTIZAR LA ATENCIÓN INTEGRAL DE LOS SERVICIOS DE SALUD A LA POBLACIÓN.
AEI.02.07 ATENCIÓN INTEGRAL PARA EL CONTROL Y PREVENCIÓN DE SALUD MENTAL A LA POBLACIÓN

COD.	Actividad Operativa / Inversiones	Ubigeo	U.M.	Prioridad	Meta	PROGRAMACION 1	2	3	4	5	6	7	8	9	10	11	12	Total Anual
AOI00131600431	SERVICIO DE ORIENTACIÓN, CONSEJERÍA E INTERVENCIÓN BREVE	070101 : CALLAO	087 : PERSONA ATENDIDA	1 : Muy Alta	Físico	70	70	70	70	70	170	170	170	170	170	170	170	1540
					Financiero S/.	83,362	83,362	83,362	83,362	83,362	83,362	83,362	83,362	83,362	83,362	83,361	83,360	1,000,341

Unidad Ejecutora : 001316: REGION CALLAO - DIRECCION DE SALUD I CALLAO -
Centro de Costo: 12.02.14 - ESTRATEGIA SANITARIA REGIONAL DE SALUD MENTAL

OEI.02 GARANTIZAR LA ATENCIÓN INTEGRAL DE LOS SERVICIOS DE SALUD A LA POBLACIÓN.
AEI.02.07 ATENCIÓN INTEGRAL PARA EL CONTROL Y PREVENCIÓN DE SALUD MENTAL A LA POBLACIÓN

COD.	Actividad Operativa / Inversiones	Ubigeo	U.M.	Prioridad	Meta	PROGRAMACION 1	2	3	4	5	6	7	8	9	10	11	12	Total Anual
AOI00131600273	5005183 - MONITOREO DEL PROGRAMA EN SALUD MENTAL	070101 : CALLAO	060 : INFORME	1 : Muy Alta	Físico	0	0	1	0	0	1	0	0	1	0	0	1	4
					Financiero S/.	68,653	68,653	68,653	68,653	68,653	68,653	68,653	68,654	68,654	68,654	68,654	68,654	823,841
AOI00131600274	5005185 - IMPLEMENTACIÓN DE DOCUMENTOS TÉCNICOS NORMATIVOS	070101 : CALLAO	080 : NORMA	1 : Muy Alta	Físico	0	0	0	1	0	0	1	0	0	0	1	0	3
					Financiero S/.	0	0	0	0	0	0	0	0	0	0	0	0	0
AOI00131600275	0518501 - ACOMPAÑAMIENTO CLINICO PSICOSOCIAL	070101 : CALLAO	044 : ESTABLECIMIENTO DE SALUD	1 : Muy Alta	Físico	0	0	3	2	3	3	2	3	3	2	3	0	24
					Financiero S/.	88,764	88,764	98,764	88,764	88,764	88,764	88,764	88,764	88,764	88,763	88,763	88,764	1,075,166
AOI00131600276	5005188 - TAMIZAJE PARA DETECTAR TRASTORNOS MENTALES (DEPRESIÓN, CONSUMO DE ALCOHOL Y CONDUCTA SUICIDA) EN GRUPOS DE RIESGO DE PERSONAS MAYORES DE 18 AÑOS	070101 : CALLAO	438 : PERSONA TAMIZADA	1 : Muy Alta	Físico	2450	2450	2450	2450	2450	2450	2450	2450	2450	2450	2450	2450	29400
					Financiero S/.	69,961	69,961	69,961	69,961	69,961	69,961	69,961	69,961	69,961	69,960	69,960	69,960	839,529

AOI00131600277	5005189 - TRATAMIENTO EN VIOLENCIA FAMILIAR EN EL PRIMER NIVEL DE ATENCIÓN NO ESPECIALIZADO	070101 : CALLAO	394 : PERSONA TRATADA	1 : Muy Alta	Físico	0	111	111	111	111	111	111	111	111	111	113	0	1112
					Financiero S/.	94,168	94,168	94,168	94,168	94,168	94,168	94,168	94,168	94,168	94,167	94,167	94,167	1,130,013
AOI00131600278	5005926 - TAMIZAJE PARA DETECTAR TRASTORNOS MENTALES Y DEL COMPORTAMIENTO DE NIÑOS, NIÑAS Y ADOLESCENTES DE 3 A 17 AÑOS.	070101 : CALLAO	438 : PERSONA TAMIZADA	1 : Muy Alta	Físico	3055	3055	3055	3055	3055	3056	3056	3056	3056	3056	3056	3056	36667
					Financiero S/.	0	0	0	0	0	0	0	0	0	0	0	0	0
AOI00131600279	5005190 - TRATAMIENTO AMBULATORIO DE PERSONAS CON DEPRESIÓN	070101 : CALLAO	394 : PERSONA TRATADA	1 : Muy Alta	Físico	1375	1375	1375	1375	1375	1375	1375	1375	1375	1375	1375	1375	16500
					Financiero S/.	258,515	258,515	258,515	258,515	258,515	258,515	258,514	258,514	258,514	258,514	258,514	258,514	3,102,174
AOI00131600280	5005192 - INTERVENCIONES BREVES MOTIVACIONALES PARA PERSONAS CON CONSUMO PERJUDICIAL DEL ALCOHOL Y TABACO.	070101 : CALLAO	394 : PERSONA TRATADA	1 : Muy Alta	Físico	44	44	44	44	44	44	44	44	44	44	44	44	528
					Financiero S/.	2,314	2,314	2,314	2,314	2,314	2,314	2,314	2,314	2,314	2,314	2,314	2,313	27,767
AOI00131600281	5005195 - TRATAMIENTO AMBULATORIO A PERSONAS CON SÍNDROME PSICÓTICO O TRASTORNO DEL ESPECTRO DE LA ESQUIZOFRENIA	070101 : CALLAO	394 : PERSONA TRATADA	1 : Muy Alta	Físico	12	12	12	12	12	12	12	12	12	12	12	12	144
					Financiero S/.	72,699	72,699	97,074	97,074	97,074	97,074	72,699	72,699	72,699	72,699	72,700	72,700	969,890
AOI00131600282	5005200 - PREVENCION FAMILIAR DE CONDUCTAS DE RIESGO EN ADOLESCENTES FAMILIAS FUERTES: AMOR Y LIMITES	070101 : CALLAO	087 : PERSONA ATENDIDA	1 : Muy Alta	Físico	4	4	4	4	4	4	4	4	4	3	3	3	45
					Financiero S/.	6,815	6,815	6,815	6,815	6,815	6,815	6,815	6,815	6,815	6,814	6,814	6,814	81,777
AOI00131600283	5005201 - SESIONES DE ENTRENAMIENTO EN HABILIDADES SOCIALES PARA ADOLESCENTES, JOVENES Y ADULTOS	070101 : CALLAO	087 : PERSONA ATENDIDA	1 : Muy Alta	Físico	36	36	36	36	36	36	37	37	37	37	37	37	438
					Financiero S/.	21,644	21,644	21,644	21,644	21,644	21,644	21,644	21,644	21,644	21,643	21,643	21,643	259,725
AOI00131600284	5005202 - SESIONES DE ENTRENAMIENTO EN HABILIDADES SOCIALES PARA NIÑAS, NIÑOS	070101 : CALLAO	087 : PERSONA ATENDIDA	1 : Muy Alta	Físico	35	35	35	35	35	35	35	35	35	35	35	35	420
					Financiero S/.	22,436	22,436	22,436	22,436	22,436	22,436	22,436	22,436	22,436	22,436	22,436	22,436	269,232
AOI00131600459	5005197 - REHABILITACION PSICOSOCIAL	070101 : CALLAO	087 : PERSONA ATENDIDA	1 : Muy Alta	Físico	12	12	12	12	12	13	13	13	13	13	13	12	150
					Financiero S/.	0	0	0	0	0	0	0	0	0	0	0	0	0
AOI00131600474	0070605 - TRATAMIENTO CON INTERNAMIENTO DE PERSONAS CON SÍNDROME O TRASTORNO PSICÓTICO EN HOGARES PROTEGIDOS	070101 : CALLAO	394 : PERSONA TRATADA	1 : Muy Alta	Físico	0	0	1	1	1	1	1	1	1	1	0	0	8
					Financiero S/.	46,099	46,099	64,099	46,099	46,099	46,099	46,099	46,099	46,099	46,099	46,100	46,100	571,190
AOI00131600475	5005194 - REHABILITACION PSICOSOCIAL DE PERSONAS CON TRASTORNOS DEL COMPORTAMIENTO DEBIDO AL CONSUMO DE ALCOHOL	070101 : CALLAO	087 : PERSONA ATENDIDA	1 : Muy Alta	Físico	21	21	21	21	21	21	21	21	21	21	21	21	252
					Financiero S/.	0	0	0	0	0	0	0	0	0	0	0	0	0
AOI00131600476	5005927 - TRATAMIENTO AMBULATORIO DE NIÑOS Y NIÑAS Y ADOLESCENTES DE 0 A 17 AÑOS POR TRASTORNOS MENTALES Y DEL COMPORTAMIENTO.	070101 : CALLAO	394 : PERSONA TRATADA	1 : Muy Alta	Físico	369	369	369	369	369	369	369	369	369	370	370	370	4431
					Financiero S/.	36,692	36,692	36,692	36,692	36,692	36,692	36,692	36,692	36,692	36,692	36,693	36,693	440,306
AOI00131600542	0290682 - PROMOCION DE DECISIONES SEGURAS Y BUSQUEDA DE AYUDA (EMPODERAMIENTO PARA MEJORAR INDEPENDIENCIA EN MUJERES BAJO VIOLENCIA) EN ESTABLECIMIENTO Y SERVICIOS PARA VICTIMAS DE VIOLENCIA	070102 : BELLAVISTA	086 : PERSONA	1 : Muy Alta	Físico	10	10	10	10	10	10	10	10	10	10	10	10	120
					Financiero S/.	37,510	37,510	37,510	37,510	37,510	37,510	37,510	37,510	37,510	37,510	37,510	37,510	450,120
AOI00131600543	0090901 - TRATAMIENTOS COGNITIVO CONDUCTUALES CENTRADOS EN EL TRAUMA PARA NIÑAS Y NIÑOS ABUSADOS SEXUALMENTE	070102 : BELLAVISTA	394 : PERSONA TRATADA	1 : Muy Alta	Físico	10	10	10	10	10	10	10	10	10	10	10	10	120
					Financiero S/.	0	0	0	0	0	0	0	0	0	0	0	0	0
AOI00131600544	0090902 - TRATAMIENTOS PSICOTERAPEUTICOS CONDUCTUALES ENFOCADOS Y DIRIGIDOS A NIÑAS Y NIÑOS VICTIMAS DE MALTRATO INFANTIL	070102 : BELLAVISTA	394 : PERSONA TRATADA	1 : Muy Alta	Físico	10	10	10	10	10	10	10	10	10	10	10	10	120
					Financiero S/.	0	0	0	0	0	0	0	0	0	0	0	0	0

OEI.05 PROMOVER EL DESARROLLO SOCIAL EN LA POBLACIONES VULNERABLES

AEI.05.04 DESARROLLO DE COMPETENCIAS PERMANENTE; CON ENFOQUE DE GÉNERO; A LA POBLACIÓN DEL CALLAO

COD.	Actividad Operativa / Inversiones	Ubigeo	U.M.	Prioridad	Meta	PROGRAMACION 1	2	3	4	5	6	7	8	9	10	11	12	Total Anual
AOI00131600539	ACCION NACIONAL CONTRA LA VIOLENCIA FAMILIAR Y SEXUAL	070102 : BELLAVISTA	006 : ATENCION	1 : Muy Alta	Físico	666	666	666	666	666	666	666	666	666	666	666	666	7992
					Financiero S/.	10,637	10,637	11,137	11,137	10,637	10,637	10,637	10,637	10,637	10,637	10,637	10,636	128,643

Unidad Ejecutora : 001316: REGION CALLAO - DIRECCION DE SALUD I CALLAO -

Centro de Costo: 12.02.15 - ESTRATEGIA DE PREVENCIÓN Y MANEJO EN SALUD DE PERSONAS CON DISCAPACIDAD

OEI.02 GARANTIZAR LA ATENCIÓN INTEGRAL DE LOS SERVICIOS DE SALUD A LA POBLACIÓN.

AEI.02.06 ATENCIÓN INTEGRAL PARA DISMINUIR LAS CONDICIONES SECUNDARIAS DE LAS PERSONAS CON DISCAPACIDAD

COD.	Actividad Operativa / Inversiones	Ubigeo	U.M.	Prioridad	Meta	PROGRAMACION 1	2	3	4	5	6	7	8	9	10	11	12	Total Anual
AOI00131600453	5005153 - CERTIFICACION DE DISCAPACIDAD	070101 : CALLAO	087 : PERSONA ATENDIDA	1 : Muy Alta	Físico	85	85	85	85	85	85	85	85	85	85	85	89	1024
					Financiero S/.	0	0	0	0	0	0	0	0	0	0	0	0	0
AOI00131600455	5005145 - MONITOREO, SUPERVISION, EVALUACION Y CONTROL DEL PROGRAMA PRESUPUESTAL	070101 : CALLAO	060 : INFORME	1 : Muy Alta	Físico	1	0	0	1	0	0	1	0	0	1	0	0	4
					Financiero S/.	0	0	0	0	0	0	0	0	0	0	0	0	0
AOI00131600456	5005155 - CAPACITACION A AGENTES COMUNITARIOS EN REHABILITACION BASADA EN LA COMUNIDAD	070101 : CALLAO	088 : PERSONA CAPACITADA	1 : Muy Alta	Físico	0	0	36	0	0	36	0	0	36	0	0	36	144
					Financiero S/.	0	0	0	0	0	0	0	0	0	0	0	0	0

GOBIERNO REGIONAL CALLAO

Firmado digitalmente por TORRES BERMUDEZ Victor Alberto FAU 20505703554 soft
Motivo: Doy V° B°
Fecha: 05.01.2024 13:42:49 -05:00

ES COPIA FIEL DEL ORIGINAL
CARLOS ALEJANDRO MORA PUMA
FEDATARIO ALTERNO
GOBIERNO REGIONAL DEL CALLAO
Reg. ..... Fecha: 09 ENE. 2024

AOI00131600457	5005924 - VISITAS A FAMILIAS PARA REHABILITACION BASADA EN LA COMUNIDAD MEDIANTE AGENTES COMUNITARIOS	070101 : CALLAO	056 : FAMILIA	1 : Muy Alta	Fisico	47	47	47	47	47	47	47	47	47	47	50	50	570
					Financiero S/.	0	0	0	0	0	0	0	0	0	0	0	0	0
AOI00131600458	5005925 - CAPACITACIÓN A ACTORES SOCIALES PARA LA APLICACIÓN DE LA ESTRATEGIA RBC	070101 : CALLAO	088 : PERSONA CAPACITADA	1 : Muy Alta	Fisico	0	0	0	0	45	0	0	0	0	45	0	0	90
					Financiero S/.	0	0	0	0	0	0	0	0	0	0	0	0	0
AOI00131600470	5004449 - CAPACITACION EN MEDICINA DE REHABILITACION	070102 : BELLAVISTA	088 : PERSONA CAPACITADA	1 : Muy Alta	Fisico	0	0	0	0	0	90	0	0	0	0	0	0	90
					Financiero S/.	0	0	0	0	0	0	0	0	0	0	0	0	0

Unidad Ejecutora : 001316: REGION CALLAO - DIRECCION DE SALUD I CALLAO -

Centro de Costo: 12.02.17 - ESTRATEGIA SANITARIA REGIONAL DE ENFERMEDADES NO TRANSMISIBLES

OEI.02 GARANTIZAR LA ATENCIÓN INTEGRAL DE LOS SERVICIOS DE SALUD A LA POBLACIÓN.

AEI.02.04 ATENCIÓN A ENFERMEDADES NO TRANSMISIBLES DE MANERA INTEGRAL A LA POBLACIÓN DE LA PROVINCIA CONSTITUCIONAL DEL CALLAO

COD.	Actividad Operativa / Inversiones	Ubigeo	U.M.	Prioridad	Meta	PROGRAMACION 1	2	3	4	5	6	7	8	9	10	11	12	Total Anual
AOI00131600382	5001506 - POBLACION QUE ACCEDE A LABORATORIOS CLINICOS QUE CUENTAN CON PROGRAMA DE EVALUACION DE CALIDAD PARA EL DIAGNOSTICO Y CONTROL DE ENFERMEDADES CRONICAS NO TRANSMISIBLES	070101 : CALLAO	438 : PERSONA TAMIZADA	1 : Muy Alta	Fisico	1	1	1	1	1	1	1	1	1	1	1	1	12
					Financiero S/.	33,051	33,051	33,051	33,051	33,051	33,051	33,051	33,051	33,051	33,051	33,051	33,046	396,607
AOI00131600383	5001502 - PERSONAS DE 18 A 29 AÑOS CON VALORACION CLINICA DE FACTORES DE RIESGO	070101 : CALLAO	438 : PERSONA TAMIZADA	1 : Muy Alta	Fisico	134	134	134	134	134	134	134	134	134	134	134	134	1608
					Financiero S/.	33,051	33,051	33,051	33,051	33,051	33,051	33,051	33,051	33,051	33,051	33,051	33,050	396,611
AOI00131600384	5001503 - PERSONAS DE 30 A 39 AÑOS CON VALORACIÓN CLÍNICA DE FACTORES DE RIESGO.	070101 : CALLAO	438 : PERSONA TAMIZADA	1 : Muy Alta	Fisico	177	175	177	175	177	175	177	175	177	175	177	175	2112
					Financiero S/.	33,051	33,051	33,051	33,051	33,051	33,051	33,051	33,051	33,051	33,051	33,051	33,050	396,611
AOI00131600385	5001504 - PERSONAS DE 5 A 11 AÑOS CON VALORACIÓN CLÍNICA DE FACTORES DE RIESGO	070101 : CALLAO	438 : PERSONA TAMIZADA	1 : Muy Alta	Fisico	36	36	36	36	36	36	36	36	36	36	36	36	432
					Financiero S/.	33,051	33,051	33,051	33,051	33,051	33,051	33,051	33,051	33,051	33,051	33,051	33,050	396,611
AOI00131600386	5001505 - PERSONAS MAYORES DE 60 AÑOS CON VALORACION CLINICA DE FACTORES DE RIESGO Y TAMIZAJE LABORATORIAL	070101 : CALLAO	438 : PERSONA TAMIZADA	1 : Muy Alta	Fisico	1695	1695	1695	1695	1695	1695	1695	1695	1695	1695	1695	1695	20340
					Financiero S/.	33,051	33,051	33,051	33,051	33,051	33,051	33,051	33,051	33,051	33,051	33,051	33,050	396,611
AOI00131600387	5001507 - PERSONAS DE 40 A 59 AÑOS CON VALORACIÓN CLÍNICA DE FACTORES DE RIESGO Y TAMIZAJE LABORATORIAL	070101 : CALLAO	438 : PERSONA TAMIZADA	1 : Muy Alta	Fisico	1996	1969	1996	1969	1996	1969	1996	1969	1996	1969	1996	1969	23790
					Financiero S/.	33,051	33,051	33,051	33,051	33,051	33,051	33,051	33,051	33,051	33,051	33,051	33,050	396,611
AOI00131600389	5001602 - TRATAMIENTO Y CONTROL DE PERSONAS CON DISLIPIDEMIA	070101 : CALLAO	394 : PERSONA TRATADA	1 : Muy Alta	Fisico	965	965	965	965	965	965	965	965	965	970	970	865	11490
					Financiero S/.	181,499	181,499	181,499	181,499	181,499	181,499	181,499	181,498	181,498	181,498	181,498	181,498	2,177,983
AOI00131600391	5001604 - PACIENTE HIPERTENSO DE NO ALTO RIESGO Y CONTROLADO, QUE RECIBE TRATAMIENTO	070101 : CALLAO	394 : PERSONA TRATADA	1 : Muy Alta	Fisico	671	671	671	671	671	671	671	671	671	671	671	671	8052
					Financiero S/.	127,607	127,607	127,607	127,607	127,607	127,607	127,607	127,607	127,607	127,607	127,607	127,611	1,531,288
AOI00131600393	5001701 - MANEJO BASICO DE CRISIS HIPOGLICEMICA O HIPERGLICEMICA EN PACIENTES DIABETICOS	070101 : CALLAO	394 : PERSONA TRATADA	1 : Muy Alta	Fisico	26	26	26	26	26	26	26	26	26	26	26	29	315
					Financiero S/.	201,539	201,539	201,539	201,539	201,539	201,539	201,539	201,539	201,539	201,539	201,540	201,540	2,418,470
AOI00131600395	5001703 - PACIENTE DIABÉTICO NO COMPLICADO CONTROLADO	070101 : CALLAO	394 : PERSONA TRATADA	1 : Muy Alta	Fisico	955	955	955	955	955	955	955	955	955	955	955	966	11471
					Financiero S/.	180,950	180,950	180,950	180,950	180,950	180,950	180,950	180,950	180,950	180,950	180,950	180,950	2,171,400
AOI00131600396	4398502 - MONITOREO DEL PROGRAMA NO TRANSMISIBLES	070101 : CALLAO	060 : INFORME	1 : Muy Alta	Fisico	1	0	0	1	0	0	1	0	0	1	0	0	4
					Financiero S/.	5,955	5,955	5,955	5,955	5,955	5,955	5,955	5,954	5,954	5,954	5,954	5,954	71,455
AOI00131600397	5001501 - PERSONAS DE 12 Y 17 AÑOS CON VALORACIÓN CLÍNICA DE FACTORES DE RIESGO.	070101 : CALLAO	438 : PERSONA TAMIZADA	1 : Muy Alta	Fisico	53	53	53	53	52	54	54	54	54	52	62	52	646
					Financiero S/.	33,051	33,051	33,051	33,051	33,051	33,051	33,051	33,051	33,051	33,051	33,051	33,050	396,611
AOI00131600399	5001605 - PACIENTES CON ENFERMEDAD CARDIOMETABOLICA ORGANIZADOS QUE RECIBEN EDUCACIÓN PARA EL CONTROL DE LA ENFERMEDAD	070101 : CALLAO	394 : PERSONA TRATADA	1 : Muy Alta	Fisico	218	218	218	218	218	218	218	218	218	218	218	223	2621
					Financiero S/.	0	0	0	0	0	0	0	0	0	0	0	0	0

Unidad Ejecutora : 001316: REGION CALLAO - DIRECCION DE SALUD I CALLAO -

Centro de Costo: 12.03 - DIRECCIÓN DE SERVICIOS DE SALUD

OEI.02 GARANTIZAR LA ATENCIÓN INTEGRAL DE LOS SERVICIOS DE SALUD A LA POBLACIÓN.

AEI.02.05 ATENCIÓN PARA LA DISMINUCIÓN DE LA MORTALIDAD POR EMERGENCIA Y URGENCIAS MÉDICAS DE FORMA OPORTUNA A LA POBLACIÓN

COD.	Actividad Operativa / Inversiones	Ubigeo	U.M.	Prioridad	Meta	PROGRAMACION 1	2	3	4	5	6	7	8	9	10	11	12	Total Anual
AOI00131600368	AUTORIZAR LA CREMACIÓN DE CÁDAVER, PARA EXHUMACIÓN Y TRASLADO DE RESTOS HUMANOS Y CREMACIÓN DE RESTOS HUMANOS Y PARA INHUMACIÓN DE CADÁVER POR VENCIMIENTO DE PLAZO DE LEY	070101 : CALLAO	001 : ACCION	1 : Muy Alta	Fisico	157	157	157	157	157	157	157	157	157	157	157	157	1884
					Financiero S/.	9,142	8,742	8,742	8,742	8,742	8,742	9,042	8,742	8,742	8,742	8,742	9,042	105,904
AOI00131600369	PRESTAR ASISTENCIA TECNIFICA Y EVALUAR A LA RED DE SERVICIOS EN LA ADMINISTRACIÓN Y GESTIÓN DE LOS SERVICIOS DE SALUD	070100 : MULTIDISTRITAL	060 : INFORME	1 : Muy Alta	Fisico	0	0	1	0	0	0	1	0	0	1	0	0	3
					Financiero S/.	10,000	10,000	10,000	10,000	10,000	10,000	10,000	10,000	10,000	10,000	10,000	10,000	120,000

OEI.02 GARANTIZAR LA ATENCIÓN INTEGRAL DE LOS SERVICIOS DE SALUD A LA POBLACIÓN.

AEI.02.08 INFRAESTRUCTURA DE SALUD EN CONDICIONES ADECUADAS PARA SU FUNCIONAMIENTO EN LA PROVINCIA CONSTITUCIONAL DEL CALLAO

GOBIERNO REGIONAL CALLAO

Firmado digitalmente por TORRES BERMUDEZ Victor Alberto FAU 20506710654 soft
Motivo: Doy V° B°
Fecha: 05.01.2024 13:43:08 -05:00

ES COPIA FIEL DEL ORIGINAL
CARLOS ALEJANDRO MORA PUIN
FEDATARIO ALTERNO
GOBIERNO REGIONAL DEL CALLAO
Reg. 03 Fecha: 09 ENE. 2024

GOBIERNO REGIONAL CALLAO

Firmado digitalmente por TORRES BERMUDEZ Victor Alberto FAU 20505703554 soft
Motivo: Doy V° B°
Fecha: 05.01.2024 13:45:10 -05:00

COD.	Actividad Operativa / Inversiones	Ubigeo	U.M.	Prioridad	Meta	PROGRAMACION 1	2	3	4	5	6	7	8	9	10	11	12	Total Anual
AOI00131600366	CATEGORIZAR ESTABLECIMIENTOS DE SALUD Y SERVICIOS MEDICOS DE APOYO PÚBLICOS Y PRIVADOS	070101 : CALLAO	103 : REGISTRO	1 : Muy Alta	Fisico	26	26	30	30	35	35	29	35	35	33	28	28	370
					Financiero S/.	103,694	103,694	103,694	103,694	103,694	103,694	103,694	103,694	103,694	103,694	103,694	103,693	1,244,327
AOI00131600367	EVALUAR, SUPERVISAR E INSPECCIONAR A LOS ESTABLECIMIENTOS DE SALUD PARA SABER SU ESTADO SITUACIONAL (DSS)	070101 : CALLAO	063 : INSPECCION	1 : Muy Alta	Fisico	6	6	6	6	6	6	6	6	6	6	6	6	72
					Financiero S/.	9,176	7,976	7,976	7,976	7,976	7,976	8,876	7,976	7,976	7,976	7,976	8,876	98,712
AOI00131600445	ATENCION BASICA DE SALUD	070101 : CALLAO	021 : CONSULTA	1 : Muy Alta	Fisico	152853	152852	152852	152852	152852	152852	152852	152852	152852	152852	152852	152852	1834225
					Financiero S/.	966,976	966,976	966,976	966,976	966,976	966,976	966,976	966,976	966,976	966,975	966,975	966,975	11,603,709
AOI00131600464	0000269. ATENCION EN HOSPITALIZACION	070101 : CALLAO	031 : DIA-CAMA	1 : Muy Alta	Fisico	1302	1176	1302	1260	1302	1260	1302	1302	1260	1302	1260	1302	15330
					Financiero S/.	0	1,328	0	0	0	0	0	0	0	0	0	0	1,328
AOI00131600503	0264853 ATENCION POR TELEMEDICINA - TELEINTERCONSULTA	070102 : BELLAVISTA	006 : ATENCION	1 : Muy Alta	Fisico	225	225	225	225	225	225	225	225	225	225	225	225	2700
					Financiero S/.	5,883	862,437	5,483	862,437	862,436	862,436	5,783	5,483	5,483	5,483	5,483	5,783	3,494,610
AOI00131600531	0264853 ATENCION POR TELEMEDICINA - TELEMONITOREO	070102 : BELLAVISTA	006 : ATENCION	1 : Muy Alta	Fisico	3600	3600	3600	3600	3600	3600	3600	3600	3600	3600	3600	3600	43200
					Financiero S/.	0	0	0	0	0	0	0	0	0	0	0	0	0
AOI00131600533	0264853 ATENCION POR TELEMEDICINA - TELECONSULTA	070102 : BELLAVISTA	006 : ATENCION	2 : Alta	Fisico	200	200	200	200	200	200	200	200	200	200	200	200	2400
					Financiero S/.	0	0	0	0	0	0	0	0	0	0	0	0	0
AOI00131600534	0264853 ATENCION POR TELEMEDICINA - TELEORIENTACION	070102 : BELLAVISTA	006 : ATENCION	1 : Muy Alta	Fisico	5000	5000	5000	5000	5000	5000	5000	5000	5000	5000	5000	5000	60000
					Financiero S/.	0	0	0	0	0	0	0	0	0	0	0	0	0

Unidad Ejecutora : 001316: REGION CALLAO - DIRECCION DE SALUD I CALLAO -
Centro de Costo: 12.04 - DIRECCIÓN DE ASEGURAMIENTO Y CALIDAD EN SALUD

OEI.08 FORTALECER LA GESTIÓN INSTITUCIONAL

AEI.08.05 PROCESOS DE MODERNIZACIÓN DE LA GESTIÓN PÚBLICA IMPLEMENTADA EN EL GOBIERNO REGIONAL DEL CALLAO

COD.	Actividad Operativa / Inversiones	Ubigeo	U.M.	Prioridad	Meta	PROGRAMACION 1	2	3	4	5	6	7	8	9	10	11	12	Total Anual
AOI00131600379	MONITOREO Y VERIFICACIÓN TRAVÉS DEL IMPSIS DE FUAS UTILIZADAS (EFECTIVOS, ANULADOS, Y NO UTILIZADOS)	070101 : CALLAO	060 : INFORME	1 : Muy Alta	Fisico	1	1	1	1	1	1	1	1	1	1	1	1	12
					Financiero S/.	65,609	65,609	65,609	65,609	65,609	65,609	65,609	65,609	65,608	65,608	65,608	65,608	787,304
AOI00131600380	SUPERVISION Y MONITOREO DEL SISTEMA DEL MECANISMO DE ESCUCHA AL USUARIO, DE ACUERDO AL DS 002-2019-SA	070102 : BELLAVISTA	060 : INFORME	1 : Muy Alta	Fisico	0	0	1	0	0	0	1	0	0	0	0	0	2
					Financiero S/.	35,296	35,296	35,296	35,296	35,296	35,296	44,597	41,097	35,297	35,297	35,297	35,294	438,655

Unidad Ejecutora : 001316: REGION CALLAO - DIRECCION DE SALUD I CALLAO -
Centro de Costo: 13.02 - DIRECCIÓN DE ACCESO Y USO RACIONAL DE MEDICAMENTOS

OEI.02 GARANTIZAR LA ATENCIÓN INTEGRAL DE LOS SERVICIOS DE SALUD A LA POBLACIÓN.

AEI.02.08 INFRAESTRUCTURA DE SALUD EN CONDICIONES ADECUADAS PARA SU FUNCIONAMIENTO EN LA PROVINCIA CONSTITUCIONAL DEL CALLAO

COD.	Actividad Operativa / Inversiones	Ubigeo	U.M.	Prioridad	Meta	PROGRAMACION 1	2	3	4	5	6	7	8	9	10	11	12	Total Anual
AOI00131600301	PROMOVER EL USO RACIONAL EN LA PRESCRIPCIÓN DE MEDICAMENTOS (NÚMERO TOTAL DE RECETAS PRESCRITAS ATENDIDAS EN LOS ESTABLECIMIENTOS DE SALUD).	070101 : CALLAO	134 : RECETA	1 : Muy Alta	Fisico	82000	82000	82000	82000	82000	82000	82000	82000	82000	82000	82000	82000	984000
					Financiero S/.	502,575	506,950	506,950	502,575	506,950	506,950	502,575	502,575	502,574	502,574	502,574	502,574	6,048,396
AOI00131600302	ALMACÉN ESPECIALIZADO DE MEDICAMENTOS E INSUMOS	070101 : CALLAO	060 : INFORME	1 : Muy Alta	Fisico	1	1	1	1	1	1	1	1	1	1	1	1	12
					Financiero S/.	502,575	502,575	502,575	502,575	502,575	502,575	502,575	502,575	502,574	502,574	502,574	502,574	6,030,896
AOI00131600303	ALMACÉN DE CADENA DE FRÍO VACUNA	070101 : CALLAO	060 : INFORME	1 : Muy Alta	Fisico	2	2	2	2	2	2	2	2	2	2	2	2	24
					Financiero S/.	502,575	502,575	502,575	502,575	502,575	502,575	502,575	502,575	502,574	502,574	502,574	502,574	6,030,896
AOI00131600334	PLANIFICAR, ORGANIZAR EL USO RACIONAL DE SUSTANCIAS ESTUPE	070101 : CALLAO	060 : INFORME	1 : Muy Alta	Fisico	1	1	1	1	1	1	1	1	1	1	1	1	12
					Financiero S/.	502,575	502,575	502,575	502,575	502,575	502,575	502,575	502,575	502,574	502,574	502,574	502,574	6,030,896

Unidad Ejecutora : 001316: REGION CALLAO - DIRECCION DE SALUD I CALLAO -
Centro de Costo: 13.03 - DIRECCIÓN DE FISCALIZACIÓN, CONTROL Y VIGILANCIA SANITARIA

OEI.02 GARANTIZAR LA ATENCIÓN INTEGRAL DE LOS SERVICIOS DE SALUD A LA POBLACIÓN.

AEI.02.08 INFRAESTRUCTURA DE SALUD EN CONDICIONES ADECUADAS PARA SU FUNCIONAMIENTO EN LA PROVINCIA CONSTITUCIONAL DEL CALLAO

COD.	Actividad Operativa / Inversiones	Ubigeo	U.M.	Prioridad	Meta	PROGRAMACION 1	2	3	4	5	6	7	8	9	10	11	12	Total Anual
AOI00131600300	EVALUAR, REGISTRAR EXPEDIENTES PARA LA AUTORIZACIÓN SANITARIA DE ESTABLECIMIENTOS FARMACÉUTICOS PÚBLICOS Y NO PÚBLICOS QUE SE DEDICAN A LA DISTRIBUCIÓN, COMERCIALIZACIÓN Y DISPENSACIÓN DE PRODUCTOS FARMACÉUTICOS, DISPOSITIVOS MÉDICOS Y PRODUCTOS SANITARIOS.	070101 : CALLAO	008 : AUTORIZACION	1 : Muy Alta	Fisico	45	45	45	45	45	45	45	45	45	45	45	45	540
					Financiero S/.	5,908	5,908	5,992	5,908	5,908	5,908	5,908	5,908	5,908	5,908	5,909	5,909	70,982
AOI00131600326	ELABORACIÓN DE INFORMES TÉCNICOS DE AUTORIZACIÓN SANITARIA.	070101 : CALLAO	001 : ACCION	1 : Muy Alta	Fisico	45	45	45	45	45	45	45	45	45	45	45	45	540
					Financiero S/.	4,500	4,500	4,500	4,500	4,500	4,500	4,500	4,500	4,500	4,500	4,500	4,500	54,000

ES COPIA FIEL DEL ORIGINAL
CARLOS ALEJANDRO MORA PUMA
FEDATARIO ALTERNO
GOBIERNO REGIONAL DEL CALLAO
Reg. 03 Fecha: 09 ENE. 2024

AOI00131600329	INSPECCIONAR DE FORMA INOPINADA Y POR VERIFICACIÓN A LOS ESTABLECIMIENTOS FARMACÉUTICOS (DROGUERÍAS Y OFICINAS FARMACÉUTICAS) QUE ALMACENAN, DISTRIBUYEN Y COMERCIALIZAN CONTRA EL COMERCIO ILEGAL DE PRODUCTOS FARMACÉUTICOS, DISPOSITIVOS MÉDICOS Y PRODUCTOS SANITARIOS.	070101 : CALLAO	063 : INSPECCION	1 : Muy Alta	Fisico	15	15	15	15	15	15	15	15	15	15	15	15	180
					Financiero S/.	14,448	14,448	14,448	14,448	14,448	14,448	14,448	14,448	14,448	14,449	14,449	14,449	173,379

Unidad Ejecutora : 001316: REGION CALLAO - DIRECCION DE SALUD I CALLAO -

Centro de Costo: 14.02 - DIRECCIÓN DE SANEAMIENTO BÁSICO, HIGIENE ALIMENTARIA Y ZOONOSIS

OEI.02 GARANTIZAR LA ATENCIÓN INTEGRAL DE LOS SERVICIOS DE SALUD A LA POBLACIÓN.

AEI.02.03 ATENCIÓN A ENFERMEDADES TRANSMISIBLES DE MANERA INTEGRAL A LA POBLACIÓN DE LA PROVINCIA CONSTITUCIONAL DEL CALLAO

COD.	Actividad Operativa / Inversiones	Ubigeo	U.M.	Prioridad	Meta	PROGRAMACION 1	2	3	4	5	6	7	8	9	10	11	12	Total Anual
AOI00131600330	VIGILANCIA DE ALIMENTOS Y BEBIDAS PARA CONSUMO HUMANO Y ANÁLISIS MICROBIOLOGICOS	070102 : BELLAVISTA	060 : INFORME	1 : Muy Alta	Fisico	450	450	450	450	450	450	450	450	450	450	450	450	5400
					Financiero S/.	34,737	34,737	34,737	34,737	34,737	34,737	34,737	34,737	34,737	34,737	34,737	34,737	416,844
AOI00131600331	COORDINAR LAS ACTIVIDADES CON GOBIERNOS LOCALES, ORGANIZACIONES DE BASE Y OTROS, OPERATIVOS Y AUTORIZACIONES PARA GARANTIZAR VIGILANCIA DE LA CALIDAD DEL AGUA PARA CONSUMO HUMANO Y DE USO RECREACIONAL	070101 : CALLAO	001 : ACCION	1 : Muy Alta	Fisico	8	9	12	9	10	9	10	9	11	13	9	11	120
					Financiero S/.	51,983	51,983	52,944	51,983	51,983	51,983	51,983	51,983	51,983	51,983	51,983	51,983	624,757
AOI00131600332	INSPECCIÓN DE LA CALIDAD DEL AGUA PARA CONSUMO HUMANO Y DE USO RECREACIONAL	070101 : CALLAO	063 : INSPECCION	1 : Muy Alta	Fisico	30	36	20	22	17	15	13	17	15	16	14	15	230
					Financiero S/.	0	0	0	0	0	0	0	0	0	0	0	0	0

GOBIERNO REGIONAL CALLAO

Firmado digitalmente por TORRES SERMUDEZ Victor Alberto FAU 20505703554 soft
Motivo: Doy V° B°
Fecha: 05.01.2024 13:46:32 -05:00

OEI.02 GARANTIZAR LA ATENCIÓN INTEGRAL DE LOS SERVICIOS DE SALUD A LA POBLACIÓN.

AEI.02.04 ATENCIÓN A ENFERMEDADES NO TRANSMISIBLES DE MANERA INTEGRAL A LA POBLACIÓN DE LA PROVINCIA CONSTITUCIONAL DEL CALLAO

COD.	Actividad Operativa / Inversiones	Ubigeo	U.M.	Prioridad	Meta	PROGRAMACION 1	2	3	4	5	6	7	8	9	10	11	12	Total Anual
AOI00131600336	VIGILANCIA DE ARTRÓPODOS Y ROEDORES DE IMPORTANCIA DE SALUD PUBLICA	070101 : CALLAO	001 : ACCION	1 : Muy Alta	Fisico	564	1270	1675	1711	2112	1632	771	2338	1305	1984	1430	597	17389
					Financiero S/.	0	0	0	0	0	0	0	0	0	0	0	0	0

Unidad Ejecutora : 001316: REGION CALLAO - DIRECCION DE SALUD I CALLAO -

Centro de Costo: 14.03 - DIRECCIÓN DE ECOLOGÍA, PROTECCIÓN DEL AMBIENTE Y SALUD OCUPACIONAL

OEI.02 GARANTIZAR LA ATENCIÓN INTEGRAL DE LOS SERVICIOS DE SALUD A LA POBLACIÓN.

AEI.02.08 INFRAESTRUCTURA DE SALUD EN CONDICIONES ADECUADAS PARA SU FUNCIONAMIENTO EN LA PROVINCIA CONSTITUCIONAL DEL CALLAO

COD.	Actividad Operativa / Inversiones	Ubigeo	U.M.	Prioridad	Meta	PROGRAMACION 1	2	3	4	5	6	7	8	9	10	11	12	Total Anual
AOI00131600307	VIGILAR E INSPECCIONAR LAS CONDICIONES GENERALES DE HIGIENE, BIOSEGURIDAD Y SALUD OCUPACIONAL EN LAS INSTITUCIONES PUBLICAS Y PRIVADAS	070101 : CALLAO	001 : ACCION	1 : Muy Alta	Fisico	5	20	20	20	20	20	20	20	20	20	20	20	225
					Financiero S/.	93,795	93,795	93,795	93,795	93,795	93,795	93,795	93,795	93,795	93,795	93,794	93,794	1,125,538
AOI00131600365	PLANIFICAR, ORGANIZAR, COORDINAR, DIRIGIR, SUPERVISAR Y EVALUAR EL CUMPLIMIENTO DE LOS PROGRAMAS DE VIGILANCIA EN SALUD AMBIENTAL Y OCUPACIONAL	070101 : CALLAO	060 : INFORME	1 : Muy Alta	Fisico	3	4	4	3	3	3	3	3	3	3	3	3	38
					Financiero S/.	0	0	0	0	0	0	0	0	0	0	0	0	0

OEI.06 PROMOVER LA SOSTENIBILIDAD DE LOS RECURSOS NATURALES EN LA PROVINCIA CONSTITUCIONAL DEL CALLAO

AEI.06.03 SERVICIOS ECOSISTÉMICOS CONSERVADOS Y RESTAURADOS EN LA PROVINCIA CONSTITUCIONAL DEL CALLAO

COD.	Actividad Operativa / Inversiones	Ubigeo	U.M.	Prioridad	Meta	PROGRAMACION 1	2	3	4	5	6	7	8	9	10	11	12	Total Anual
AOI00131600363	MONITOREO DE LOS RECURSOS HÍDRICOS Y CALIDAD DEL AIRE, VIGILAR E INSPECCIONAR LOS RESIDUOS SÓLIDOS DE LOS EESS, SMA Y CI, SUSTANCIAS Y PRODUCTOS PELIGROSOS PARA LA SALUD PUBLICA	070101 : CALLAO	001 : ACCION	1 : Muy Alta	Fisico	80	80	90	98	98	98	98	97	94	94	94	94	1115
					Financiero S/.	3,000	3,000	3,000	3,000	3,000	3,000	3,000	3,000	3,000	3,000	3,000	3,000	36,000
AOI00131600364	APLICAR LINEAMIENTOS DE LA POLÍTICA SECTORIAL, REGIONAL Y LOCAL DE SALUD A LOS PROGRAMAS DE ECOLOGÍA, PROTECCIÓN DEL AMBIENTE Y SALUD OCUPACIONAL	070101 : CALLAO	060 : INFORME	1 : Muy Alta	Fisico	2	2	2	2	2	2	2	2	2	2	2	2	24
					Financiero S/.	0	0	0	0	0	0	0	0	0	0	0	0	0

Unidad Ejecutora : 001316: REGION CALLAO - DIRECCION DE SALUD I CALLAO -

Centro de Costo: 15.01 - DIRECCIÓN EJECUTIVA DE SANIDADES INTERNACIONALES

OEI.02 GARANTIZAR LA ATENCIÓN INTEGRAL DE LOS SERVICIOS DE SALUD A LA POBLACIÓN.

AEI.02.03 ATENCIÓN A ENFERMEDADES TRANSMISIBLES DE MANERA INTEGRAL A LA POBLACIÓN DE LA PROVINCIA CONSTITUCIONAL DEL CALLAO

COD.	Actividad Operativa / Inversiones	Ubigeo	U.M.	Prioridad	Meta	PROGRAMACION 1	2	3	4	5	6	7	8	9	10	11	12	Total Anual
AOI00131600337	CONTROL DE VECTORES, INSPECCIÓN, DESINFECCIÓN Y DESINSECTACION DE AERONAVES	070101 : CALLAO	001 : ACCION	1 : Muy Alta	Fisico	360	361	361	363	361	364	362	362	362	362	361	364	4343
					Financiero S/.	12,811	12,811	12,811	12,811	12,811	12,811	12,810	12,810	12,810	12,810	12,810	12,810	153,726

ES COPIA FIEL DEL ORIGINAL
CARLOS ALEJANDRO MORA PUMA
FEDATARIO ALTERNO
GOBIERNO REGIONAL DEL CALLAO
Reg.....03..... Fecha: 09 ENE. 2024

AOI00131600358	PLANEAR, ORGANIZAR, DIRIGIR, SUPERVISAR, EVALUAR Y CONTROLAR LA POLÍTICA Y ACCIONES DE LA DIRECCIÓN EJECUTIVA COMO INSTANCIA TÉCNICA DE REFERENCIA NACIONAL EN LOS PUNTOS DE ENTRADA COMO AEROPUERTOS Y PUERTOS MARÍTIMOS LACUSTRE Y FLUVIALES, A FIN DE PREVENIR LA PROPAGACIÓN INTERNACIONAL DE ENFERMEDADES	070101 : CALLAO	060 : INFORME	1 : Muy Alta	Físico	1	1	1	1	1	1	1	1	1	1	1	1	12
					Financiero S/.	121,084	121,084	121,084	121,084	121,084	121,084	121,084	121,084	121,084	121,084	121,084	121,084	1,453,008
AOI00131600359	INSPECCIÓN PARA LA RENOVACIÓN DE CERTIFICADOS DE EXENCIÓN Y CONTROL DE SANIDAD A BORDO	070101 : CALLAO	063 : INSPECCION	1 : Muy Alta	Físico	51	51	51	51	51	52	52	51	51	51	51	51	614
					Financiero S/.	121,084	125,368	125,368	125,368	121,084	121,084	121,084	121,084	121,084	121,084	121,084	121,084	1,465,860
AOI00131600360	PLANEAR, ORGANIZAR, DIRIGIR, SUPERVISAR, EVALUAR Y CONTROLAR LA POLÍTICA Y ACCIONES COMO INSTANCIA TÉCNICA DE REFERENCIA EN LOS PUNTOS DE ENTRADA COMO AEROPUERTOS A FIN PREVENIR LA PROPAGACIÓN INTERNACIONAL DE ENFERMEDADES	070101 : CALLAO	060 : INFORME	1 : Muy Alta	Físico	1	1	1	1	1	1	1	1	1	1	1	1	12
					Financiero S/.	121,084	121,084	121,084	121,084	121,084	121,084	121,084	121,084	121,084	121,084	121,084	121,084	1,453,008
AOI00131600361	PLANEAR, ORGANIZAR, DIRIGIR, EJECUTAR, COORDINAR, SUPERVISAR, BRINDAR APOYO TÉCNICO Y CONTROLAR LA POLÍTICA Y ACCIONES COMO UNIDAD TÉCNICA DE REFERENCIA NACIONAL DE LOS PUERTOS A FIN DE PREVENIR LA PROPAGACIÓN INTERNACIONAL DE ENFERMEDADES	070101 : CALLAO	060 : INFORME	1 : Muy Alta	Físico	1	1	1	1	1	1	1	1	1	1	1	1	12
					Financiero S/.	121,084	121,084	125,368	125,368	125,368	121,084	121,084	121,084	121,084	121,084	121,084	121,084	1,465,860
AOI00131600362	INSPECCIÓN DE NAVES MARÍTIMAS NACIONALES E INTERNACIONALES - OTORGAMIENTO DE LIBRE PLATICA	070101 : CALLAO	063 : INSPECCION	1 : Muy Alta	Físico	282	280	280	280	280	280	280	280	280	280	280	280	3362
					Financiero S/.	121,084	121,084	121,084	125,368	125,368	125,367	121,084	121,084	121,084	121,085	121,085	121,085	1,465,862

OEI.02 GARANTIZAR LA ATENCIÓN INTEGRAL DE LOS SERVICIOS DE SALUD A LA POBLACIÓN.

AEI.02.08 INFRAESTRUCTURA DE SALUD EN CONDICIONES ADECUADAS PARA SU FUNCIONAMIENTO EN LA PROVINCIA CONSTITUCIONAL DEL CALLAO

COD.	Actividad Operativa / Inversiones	Ubigeo	U.M.	Prioridad	Meta	PROGRAMACION 1	2	3	4	5	6	7	8	9	10	11	12	Total Anual
AOI00131600357	REVISIÓN DOCUMENTARIA NACIONALES E INTERNACIONALES Y FISCALIZACIÓN DEL CUMPLIMIENTO DE NORMAS SANITARIAS (SAI)	070101 : CALLAO	001 : ACCION	1 : Muy Alta	Físico	820	900	930	989	989	927	925	935	950	900	845	890	11000
					Financiero S/.	121,084	121,084	121,084	121,084	121,084	121,084	121,084	121,084	121,084	121,084	121,084	121,084	1,453,008

Unidad Ejecutora : 001316: REGION CALLAO - DIRECCION DE SALUD I CALLAO -

Centro de Costo: 16.01 - DIRECCIÓN DE LABORATORIO DE SALUD PÚBLICA

OEI.02 GARANTIZAR LA ATENCIÓN INTEGRAL DE LOS SERVICIOS DE SALUD A LA POBLACIÓN.

AEI.02.03 ATENCIÓN A ENFERMEDADES TRANSMISIBLES DE MANERA INTEGRAL A LA POBLACIÓN DE LA PROVINCIA CONSTITUCIONAL DEL CALLAO

COD.	Actividad Operativa / Inversiones	Ubigeo	U.M.	Prioridad	Meta	PROGRAMACION 1	2	3	4	5	6	7	8	9	10	11	12	Total Anual
AOI00131600346	COORDINAR, SUPERVISAR Y PARTICIPAR EN LA EVALUACIÓN DE LA INVESTIGACIÓN ETIOLOGICA DE LOS CASOS SOSPECHOSOS DEL SISTEMA DE VIGILANCIA EPIDEMIOLOGICA Y LOS BROTES QUE LO AMERITEN.	070101 : CALLAO	060 : INFORME	1 : Muy Alta	Físico	1	1	1	1	1	1	1	1	1	1	1	1	12
					Financiero S/.	205,524	205,524	205,524	205,524	205,524	205,524	205,524	205,524	205,524	205,524	205,525	205,525	2,466,290
AOI00131600347	EFECTUAR Y/O SUPERVISAR ANÁLISIS DE LABORATORIO; REALIZAR PRUEBAS QUÍMICAS, INMUNOLOGICAS, HEMATOLÓGICAS Y MICROBIOLOGICAS.	070102 : BELLAVISTA	050 : EXAMEN	1 : Muy Alta	Físico	185703	185703	185703	185703	185703	185703	185703	185703	185703	185703	185703	185703	2228436
					Financiero S/.	1,490,424	1,490,424	1,490,424	1,490,424	1,490,424	1,490,424	1,490,424	1,490,424	1,490,424	1,490,424	1,490,424	1,490,423	17,885,087

OEI.02 GARANTIZAR LA ATENCIÓN INTEGRAL DE LOS SERVICIOS DE SALUD A LA POBLACIÓN.

AEI.02.08 INFRAESTRUCTURA DE SALUD EN CONDICIONES ADECUADAS PARA SU FUNCIONAMIENTO EN LA PROVINCIA CONSTITUCIONAL DEL CALLAO

COD.	Actividad Operativa / Inversiones	Ubigeo	U.M.	Prioridad	Meta	PROGRAMACION 1	2	3	4	5	6	7	8	9	10	11	12	Total Anual
AOI00131600348	ORGANIZAR, DIRIGIR, SUPERVISAR Y EVALUAR LAS ACTIVIDADES DEL LABORATORIO REFERENCIAL REGIONAL DE SALUD PÚBLICA, RED DE LABORATORIOS Y UNIDADES TOMADORAS DE MUESTRAS.	070100 : MULTIDISTRITAL	060 : INFORME	1 : Muy Alta	Físico	1	1	1	1	1	1	1	1	1	1	1	1	12
					Financiero S/.	148,466	148,466	148,466	148,466	148,466	148,466	148,465	148,465	148,465	148,465	148,465	148,465	1,781,586

TOTAL FINANCIERO S/. 201,088,205.00

U.M. = Unidad de Medida.

Nota : La Prioridad se determinará en la Comisión de Planeamiento Estratégico

GOBIERNO REGIONAL CALLAO

FIRMA

Firmado digitalmente por TORRES BERMUDEZ Victor Alberto FAU 20505703554 soft
Motivo: Doy V° B°
Fecha: 05.01.2024 19:45:53 -05:00

ES COPIA FIEL DEL ORIGINAL
CARLOS ALEJANDRO MORA PUIMA
FEDATARIO ALTERNO
GOBIERNO REGIONAL DEL CALLAO
Reg.: 02 Fecha: 09 ENE. 2024

Anexo B-5
PLAN OPERATIVO INSTITUCIONAL FÍSICA Y FINANCIERA (Consistenciado)
Año : 2024

GOBIERNO REGIONAL CALLAO

Firmado digitalmente por TORRES BERMUDEZ Victor Alberto FAU 20505703554 soft
Motivo: Doy V° B°
Fecha: 08.01.2024 13:46:15 -05:00

Periodo PEI : 2019 - 2026
Nivel de Gobierno : R - GOBIERNOS REGIONALES
Sector : 99 - GOBIERNOS REGIONALES
Pliego : 464 - GOBIERNO REGIONAL DE LA PROVINCIA CONSTITUCIONAL DEL CALLAO

Unidad Ejecutora : 001317: REGION CALLAO - HOSPITAL DANIEL A. CARRION -
Centro de Costo: 02.01 - ÓRGANO DE CONTROL INSTITUCIONAL

OEI.08 FORTALECER LA GESTIÓN INSTITUCIONAL
AEI.08.05 PROCESOS DE MODERNIZACIÓN DE LA GESTIÓN PÚBLICA IMPLEMENTADA EN EL GOBIERNO REGIONAL DEL CALLAO

COD.	Actividad Operativa / Inversiones	Ubigeo	U.M.	Prioridad	Meta	PROGRAMACION 1	2	3	4	5	6	7	8	9	10	11	12	Total Anual
AOI00131700023	FORMULAR, EJECUTAR Y EVALUAR EL PLAN ANUAL DE CONTROL	070102 : BELLAVISTA	060 : INFORME	1 : Muy Alta	Fisico	3	5	2	4	3	4	5	5	4	6	4	6	51
					Financiero S/.	3,083	3,083	3,083	3,083	3,083	3,083	3,083	3,083	3,083	3,083	3,083	3,087	37,000

Unidad Ejecutora : 001317: REGION CALLAO - HOSPITAL DANIEL A. CARRION -
Centro de Costo: 03.01 - OFICINA EJECUTIVA DE PLANEAMIENTO ESTRATÉGICO

OEI.08 FORTALECER LA GESTIÓN INSTITUCIONAL
AEI.08.05 PROCESOS DE MODERNIZACIÓN DE LA GESTIÓN PÚBLICA IMPLEMENTADA EN EL GOBIERNO REGIONAL DEL CALLAO

COD.	Actividad Operativa / Inversiones	Ubigeo	U.M.	Prioridad	Meta	PROGRAMACION 1	2	3	4	5	6	7	8	9	10	11	12	Total Anual
AOI00131700008	PROGRAMACION DEL PRESUPUSTO INSTITUCIONAL	070102 : BELLAVISTA	105 : RESOLUCION	1 : Muy Alta	Fisico	0	0	1	0	0	0	0	0	0	0	0	0	1
					Financiero S/.	164,615	164,618	164,618	164,618	164,618	164,618	164,618	164,618	164,618	164,618	164,618	164,618	1,975,413
AOI00131700009	EJECUCIÓN DEL PRESUPUESTO INSTITUCIONAL	070102 : BELLAVISTA	155 : PORCENTAJE	1 : Muy Alta	Fisico	8	8	8	8	8	8	10	8	8	8	8	10	100
					Financiero S/.	666	666	666	666	666	666	666	666	666	666	666	674	8,000

Unidad Ejecutora : 001317: REGION CALLAO - HOSPITAL DANIEL A. CARRION -
Centro de Costo: 04.01 - OFICINA DE ASESORÍA JURÍDICA

OEI.08 FORTALECER LA GESTIÓN INSTITUCIONAL
AEI.08.05 PROCESOS DE MODERNIZACIÓN DE LA GESTIÓN PÚBLICA IMPLEMENTADA EN EL GOBIERNO REGIONAL DEL CALLAO

COD.	Actividad Operativa / Inversiones	Ubigeo	U.M.	Prioridad	Meta	PROGRAMACION 1	2	3	4	5	6	7	8	9	10	11	12	Total Anual
AOI00131700308	BRINDAR ASESORÍA JURÍDICA LEGAL	070102 : BELLAVISTA	060 : INFORME	1 : Muy Alta	Fisico	67	67	67	67	67	67	67	67	66	66	66	66	800
					Financiero S/.	86,945	86,445	86,445	86,445	86,945	86,445	86,445	86,445	86,945	86,445	86,445	86,949	1,039,344

Unidad Ejecutora : 001317: REGION CALLAO - HOSPITAL DANIEL A. CARRION -
Centro de Costo: 05.01 - OFICINA DE GESTIÓN DE LA CALIDAD

OEI.08 FORTALECER LA GESTIÓN INSTITUCIONAL
AEI.08.07 DESARROLLO DE CAPACIDADES FORTALECIDAS DEL PERSONAL DEL GOBIERNO REGIONAL DEL CALLAO

COD.	Actividad Operativa / Inversiones	Ubigeo	U.M.	Prioridad	Meta	PROGRAMACION 1	2	3	4	5	6	7	8	9	10	11	12	Total Anual
AOI00131700520	PROMOCION E IMPLEMENTACION DE ACCIONES DE MEJORA Y/O PROYECTOS DE MEJORA CONTINUA DE LA CALIDAD	070102 : BELLAVISTA	036 : DOCUMENTO	1 : Muy Alta	Fisico	0	0	0	0	1	0	1	1	0	0	0	0	3
					Financiero S/.	1,240	1,240	1,240	1,240	1,240	1,240	1,240	1,240	1,240	1,240	1,240	1,310	14,950

Unidad Ejecutora : 001317: REGION CALLAO - HOSPITAL DANIEL A. CARRION -
Centro de Costo: 06.01 - OFICINA DE EPIDEMIOLOGÍA Y SALUD AMBIENTAL

OEI.02 GARANTIZAR LA ATENCIÓN INTEGRAL DE LOS SERVICIOS DE SALUD A LA POBLACIÓN.
AEI.02.03 ATENCIÓN A ENFERMEDADES TRANSMISIBLES DE MANERA INTEGRAL A LA POBLACIÓN DE LA PROVINCIA CONSTITUCIONAL DEL CALLAO

COD.	Actividad Operativa / Inversiones	Ubigeo	U.M.	Prioridad	Meta	PROGRAMACION 1	2	3	4	5	6	7	8	9	10	11	12	Total Anual
AOI00131700002	COMPONENTE VIGILANCIA Y CONTROL EPIDEMIOLOGICA	070102 : BELLAVISTA	001 : ACCION	1 : Muy Alta	Fisico	42	42	42	42	42	40	42	42	42	42	42	40	500
					Financiero S/.	174,088	174,088	174,088	174,088	174,088	174,088	174,088	174,088	174,088	174,088	174,088	174,100	2,089,068

ES COPIA FIEL DEL ORIGINAL
CARLOS ALEJANDRO MORA PUMA
FEDATARIO ALTERNO
GOBIERNO REGIONAL DEL CALLAO
Reg. 02 Fecha: 09 ENE. 2024

AOI00131700003	COMPONENTE SALUD AMBIENTAL	070102 : BELLAVISTA	001 : ACCION	1 : Muy Alta	Fisico	11	11	11	11	12	12	12	12	12	12	12	12	140
					Financiero S/.	12,499	12,499	12,499	12,499	12,499	12,501	12,499	12,499	12,499	12,499	12,499	12,509	150,000

Unidad Ejecutora : 001317: REGION CALLAO - HOSPITAL DANIEL A. CARRION -
Centro de Costo: 07.01 - OFICINA EJECUTIVA DE ADMINISTRACIÓN

OEI.08 FORTALECER LA GESTIÓN INSTITUCIONAL

AEI.08.05 PROCESOS DE MODERNIZACIÓN DE LA GESTIÓN PÚBLICA IMPLEMENTADA EN EL GOBIERNO REGIONAL DEL CALLAO

COD.	Actividad Operativa / Inversiones	Ubigeo	U.M.	Prioridad	Meta	PROGRAMACION 1	2	3	4	5	6	7	8	9	10	11	12	Total Anual
AOI00131700231	GESTION ADMINISTRATIVA	070102 : BELLAVISTA	060 : INFORME	1 : Muy Alta	Fisico	38	38	38	38	38	40	38	38	38	38	38	40	460
					Financiero S/.	1,318,828	1,319,330	1,318,830	1,318,830	1,318,830	1,318,830	1,319,331	1,318,831	1,318,831	1,318,831	1,318,831	1,319,336	15,827,469

Unidad Ejecutora : 001317: REGION CALLAO - HOSPITAL DANIEL A. CARRION -
Centro de Costo: 07.02 - OFICINA DE ADMINISTRACIÓN DE RECURSOS HUMANOS

OEI.08 FORTALECER LA GESTIÓN INSTITUCIONAL

AEI.08.04 SISTEMA DE GESTIÓN INSTITUCIONAL EFICIENTE EN EL GOBIERNO REGIONAL DEL CALLAO

COD.	Actividad Operativa / Inversiones	Ubigeo	U.M.	Prioridad	Meta	PROGRAMACION 1	2	3	4	5	6	7	8	9	10	11	12	Total Anual
AOI00131700001	ELABORACIÓN OPORTUNA DE PLANILLAS DE HABERES DE PENSIONISTAS	070102 : BELLAVISTA	137 : PLANILLA	1 : Muy Alta	Fisico	4	4	4	4	4	4	4	4	4	4	4	4	48
					Financiero S/.	1,236,999	1,237,000	1,237,000	1,237,000	1,237,000	1,237,000	1,237,000	1,237,000	1,237,000	1,237,000	1,237,000	1,237,000	14,843,999
AOI00131700255	FORMULACION Y APROBACION DEL PLAN DE DESARROLLO DE LAS PERSONAS	070102 : BELLAVISTA	105 : RESOLUCIÓN	1 : Muy Alta	Fisico	0	0	1	0	0	0	0	0	0	0	0	0	1
					Financiero S/.	702,385	702,385	702,385	702,385	702,385	703,385	702,385	702,385	702,385	702,385	702,385	703,386	8,430,621

OEI.08 FORTALECER LA GESTIÓN INSTITUCIONAL

AEI.08.05 PROCESOS DE MODERNIZACIÓN DE LA GESTIÓN PÚBLICA IMPLEMENTADA EN EL GOBIERNO REGIONAL DEL CALLAO

COD.	Actividad Operativa / Inversiones	Ubigeo	U.M.	Prioridad	Meta	PROGRAMACION 1	2	3	4	5	6	7	8	9	10	11	12	Total Anual
AOI00131700268	EJECUCION DE PROCEDIMIENTOS ADMINISTRATIVOS DISCIPLINARIOS	070102 : BELLAVISTA	052 : EXPEDIENTE PROCESADO	1 : Muy Alta	Fisico	13	13	13	13	13	13	13	13	14	14	14	14	160
					Financiero S/.	3,834	3,834	3,834	3,834	3,834	3,834	3,834	3,834	3,834	3,834	3,834	3,845	46,019
AOI00131700269	SOLICITUD DE DOCUMENTACION DE RECURSOS HUMANOS CON ATENCION OPORTUNA	070102 : BELLAVISTA	036 : DOCUMENTO	1 : Muy Alta	Fisico	167	167	167	167	167	167	167	167	166	166	166	166	2000
					Financiero S/.	5,078	5,080	5,080	5,080	5,080	5,080	5,080	5,080	5,080	5,080	5,080	5,091	60,969
AOI00131700270	PROCESOS DE SELECCION DE PERSONAL	070102 : BELLAVISTA	060 : INFORME	1 : Muy Alta	Fisico	1	1	1	1	1	1	1	1	1	1	1	1	12
					Financiero S/.	3,834	3,834	3,834	3,834	3,834	3,834	3,834	3,834	3,834	3,834	3,834	3,845	46,019
AOI00131700271	ELABORACION Y ACTUALIZACION DE DIRECTIVAS E INSTRUMENTOS DE GESTION QUE REGULA EL SISTEMA DE RECURSOS HUMANOS	070102 : BELLAVISTA	036 : DOCUMENTO	1 : Muy Alta	Fisico	1	0	1	0	0	1	0	0	0	1	0	0	4
					Financiero S/.	3,834	3,834	3,834	3,834	3,834	3,834	3,834	3,834	3,834	3,834	3,834	3,841	46,015

GOBIERNO REGIONAL CALLAO

Firmado digitalmente por TORRES BERMUDEZ Victor Alberto FAU 20505703554 soft
Motivo: Doy V° B°
Fecha: 05.01.2024 13:46:36 -05:00

Unidad Ejecutora : 001317: REGION CALLAO - HOSPITAL DANIEL A. CARRION -
Centro de Costo: 07.04 - OFICINA DE CONTABILIDAD Y FINANZAS

OEI.08 FORTALECER LA GESTIÓN INSTITUCIONAL

AEI.08.05 PROCESOS DE MODERNIZACIÓN DE LA GESTIÓN PÚBLICA IMPLEMENTADA EN EL GOBIERNO REGIONAL DEL CALLAO

COD.	Actividad Operativa / Inversiones	Ubigeo	U.M.	Prioridad	Meta	PROGRAMACION 1	2	3	4	5	6	7	8	9	10	11	12	Total Anual
AOI00131700272	ELABORACIÓN DE LOS ESTADOS FINANCIEROS	070102 : BELLAVISTA	060 : INFORME	1 : Muy Alta	Fisico	1	1	1	1	1	1	1	1	1	1	1	1	12
					Financiero S/.	2,191	2,191	2,191	2,191	2,191	2,191	2,191	2,191	2,191	2,191	2,191	2,195	26,296
AOI00131700273	CONTROL PREVIO DE DOCUMENTO CONTABLE	070102 : BELLAVISTA	022 : CONTROL REALIZADO	1 : Muy Alta	Fisico	1	1	1	1	1	1	1	1	1	1	1	1	12
					Financiero S/.	2,813	2,814	2,814	2,814	2,814	2,814	2,814	2,814	2,814	2,814	2,814	2,818	33,771
AOI00131700275	CONCILIACIÓN DE LOS ESTADOS FINANCIEROS	070102 : BELLAVISTA	599 : ACTA	1 : Muy Alta	Fisico	1	1	1	1	1	1	1	1	1	1	1	1	12
					Financiero S/.	2,191	2,191	2,191	2,191	2,191	2,191	2,191	2,191	2,191	2,191	2,191	2,195	26,296
AOI00131700276	ATENCIÓN OPORTUNA DE DOCUMENTOS DE TESORERÍA	070102 : BELLAVISTA	060 : INFORME	1 : Muy Alta	Fisico	50	50	50	50	50	50	50	50	50	50	50	50	600
					Financiero S/.	2,191	2,191	2,191	2,191	2,191	2,191	2,191	2,191	2,191	2,191	2,191	2,195	26,296
AOI00131700277	ELABORACIÓN OPORTUNA DEL REGISTRO DE INGRESOS	070102 : BELLAVISTA	248 : REPORTE	1 : Muy Alta	Fisico	497	497	497	497	497	497	497	497	497	497	498	498	5966
					Financiero S/.	2,191	2,191	2,191	2,191	2,191	2,191	2,191	2,191	2,191	2,191	2,191	2,195	26,296
AOI00131700278	ELABORACION OPORTUNA DE LA CONCILIACION	070102 : BELLAVISTA	599 : ACTA	1 : Muy Alta	Fisico	3	3	3	3	3	3	3	3	3	3	3	3	36
					Financiero S/.	2,191	2,191	2,191	2,191	2,191	2,191	2,191	2,191	2,191	2,191	2,191	2,195	26,296
AOI00131700279	CUSTODIAR LOS RECURSOS FINANCIEROS Y DOCUMENTOS DE GARANTIA QUE RECIBE LA INSTITUCION	070102 : BELLAVISTA	060 : INFORME	1 : Muy Alta	Fisico	11	11	11	11	11	11	11	11	11	11	11	11	132
					Financiero S/.	2,191	2,191	2,191	2,191	2,191	2,191	2,191	2,191	2,191	2,191	2,191	2,195	26,296
AOI00131700280	ELABORACIÓN OPORTUNA DE REGISTRO DE GASTOS	070102 : BELLAVISTA	248 : REPORTE	1 : Muy Alta	Fisico	925	925	925	925	925	925	925	925	925	925	925	925	11100
					Financiero S/.	622	623	623	623	623	623	623	623	623	623	623	623	7,475

ES COPIA FIEL DEL ORIGINAL
CARLOS ALEJANDRO MORA PUMA
FEDATARIO ALTERNO
GOBIERNO REGIONAL DEL CALLAO
Reg. 03 Fecha: 09 ENE. 2024

Unidad Ejecutora : 001317: REGION CALLAO - HOSPITAL DANIEL A. CARRION -
Centro de Costo: 07.05 - OFICINA DE INFRAESTRUCTURA, INGENIERÍA BIOMÉDICA Y SERVICIOS GENERALES

POI según Centro de Costo

OEI.02 GARANTIZAR LA ATENCIÓN INTEGRAL DE LOS SERVICIOS DE SALUD A LA POBLACIÓN.

AEI.02.08 INFRAESTRUCTURA DE SALUD EN CONDICIONES ADECUADAS PARA SU FUNCIONAMIENTO EN LA PROVINCIA CONSTITUCIONAL DEL CALLAO

GOBIERNO REGIONAL CALLAO

Firmado digitalmente por TORRES BERMUDEZ Victor Alberto FAU 20505703554 soft
Motivo: Doy V° B°
Fecha: 05.01.2024 13:46:59 -05:00

COD.	Actividad Operativa / Inversiones	Ubigeo	U.M.	Prioridad	Meta	PROGRAMACION 1	2	3	4	5	6	7	8	9	10	11	12	Total Anual
AOI00131700252	MANTENIMIENTO PREVENTIVO DE LOS BIENES E INFRAESTRUCTURA (EQUIPAMIENTO)	070102 : BELLAVISTA	455 : MANTENIMIENTO	1 : Muy Alta	Físico	30	30	30	30	27	35	32	30	30	25	34	35	368
					Financiero S/.	1,057,264	1,057,266	1,057,266	1,057,266	1,057,265	1,057,266	1,057,266	1,057,266	1,057,266	1,057,266	1,057,266	1,057,270	12,687,193
AOI00131700598	MANTENIMIENTO PARA EQUIPAMIENTO E INFRAESTRUCTURA HOSPITALARIA (MOBILIARIO E INFRAESTRUCTURA)	070102 : BELLAVISTA	455 : MANTENIMIENTO	1 : Muy Alta	Físico	0	0	0	1	0	1	0	1	0	1	0	1	5
					Financiero S/.	0	0	0	0	0	0	0	0	0	0	0	0	0
AOI00131700638	MANTENIMIENTO PARA EQUIPAMIENTO E INFRAESTRUCTURA HOSPITALARIA	070102 : BELLAVISTA	044 : ESTABLECIMIENTO DE SALUD	1 : Muy Alta	Físico	0	0	0	0	0	1	0	0	0	0	0	0	1
					Financiero S/.	62,762	62,762	62,762	62,762	62,762	62,762	62,762	62,762	62,762	62,762	62,762	62,754	753,136
AOI00131700639	MANTENIMIENTO Y REPARACIÓN DE EQUIPO (MANTENIMIENTO PREVENTIVO Y CORRECTIVO DE PLANTAS DE OXÍGENO)	070102 : BELLAVISTA	631 : PLANTA DE OXIGENO	1 : Muy Alta	Físico	0	1	0	0	1	0	0	2	0	0	2	0	6
					Financiero S/.	40,556	40,556	40,556	40,556	40,556	40,556	40,556	40,556	40,556	40,556	40,556	40,562	486,678

Unidad Ejecutora : 001317: REGION CALLAO - HOSPITAL DANIEL A. CARRION -
Centro de Costo: 07.06 - OFICINA DE CONTROL PATRIMONIAL

OEI.08 FORTALECER LA GESTIÓN INSTITUCIONAL

AEI.08.07 DESARROLLO DE CAPACIDADES FORTALECIDAS DEL PERSONAL DEL GOBIERNO REGIONAL DEL CALLAO

COD.	Actividad Operativa / Inversiones	Ubigeo	U.M.	Prioridad	Meta	PROGRAMACION 1	2	3	4	5	6	7	8	9	10	11	12	Total Anual
AOI00131700497	ELABORACIÓN DE DOCUMENTOS NORMATIVOS PARA EL USO RACIONAL DE LOS BIENES PATRIMONIALES	070102 : BELLAVISTA	036 : DOCUMENTO	1 : Muy Alta	Físico	0	0	0	1	0	0	0	1	0	0	0	1	3
					Financiero S/.	1,245	1,245	1,245	1,245	1,245	1,245	1,248	1,246	1,246	1,246	1,246	1,248	14,950

Unidad Ejecutora : 001317: REGION CALLAO - HOSPITAL DANIEL A. CARRION -
Centro de Costo: 08.01 - OFICINA DE ESTADÍSTICA Y SISTEMAS INFORMÁTICOS

OEI.08 FORTALECER LA GESTIÓN INSTITUCIONAL

AEI.08.05 PROCESOS DE MODERNIZACIÓN DE LA GESTIÓN PÚBLICA IMPLEMENTADA EN EL GOBIERNO REGIONAL DEL CALLAO

COD.	Actividad Operativa / Inversiones	Ubigeo	U.M.	Prioridad	Meta	PROGRAMACION 1	2	3	4	5	6	7	8	9	10	11	12	Total Anual
AOI00131700264	ATENCION DE SOPORTE DE TECNOLOGIA DE INFORMACION Y COMUNICACION	070102 : BELLAVISTA	006 : ATENCION	1 : Muy Alta	Físico	200	200	200	200	200	200	200	200	200	200	200	200	2400
					Financiero S/.	5,113	5,113	5,113	5,113	5,113	5,113	5,113	5,113	5,113	5,113	5,113	5,114	61,357
AOI00131700265	SOPORTE INFORMATICO PARA LOS APLICATIVOS	070102 : BELLAVISTA	060 : INFORME	1 : Muy Alta	Físico	17	17	17	17	17	17	17	17	16	16	16	16	200
					Financiero S/.	5,113	5,113	5,113	5,113	5,113	5,113	5,113	5,113	5,113	5,113	5,113	5,114	61,357
AOI00131700266	DESARROLLO Y MANTENIMIENTO DE APLICATIVOS INFORMATICOS	070102 : BELLAVISTA	060 : INFORME	1 : Muy Alta	Físico	17	17	17	17	17	17	17	17	16	16	16	16	200
					Financiero S/.	5,113	5,113	5,113	5,113	5,113	5,113	5,113	5,113	5,113	5,113	5,113	5,115	61,358

Unidad Ejecutora : 001317: REGION CALLAO - HOSPITAL DANIEL A. CARRION -
Centro de Costo: 09.01 - OFICINA DE APOYO A LA DOCENCIA E INVESTIGACIÓN

OEI.08 FORTALECER LA GESTIÓN INSTITUCIONAL

AEI.08.07 DESARROLLO DE CAPACIDADES FORTALECIDAS DEL PERSONAL DEL GOBIERNO REGIONAL DEL CALLAO

COD.	Actividad Operativa / Inversiones	Ubigeo	U.M.	Prioridad	Meta	PROGRAMACION 1	2	3	4	5	6	7	8	9	10	11	12	Total Anual
AOI00131700526	EVALUACION DE INVESTIGACIONES	070102 : BELLAVISTA	060 : INFORME	1 : Muy Alta	Físico	0	0	1	1	1	1	1	1	1	1	1	1	10
					Financiero S/.	1,244	1,246	1,246	1,246	1,246	1,246	1,246	1,246	1,246	1,246	1,246	1,246	14,950

Unidad Ejecutora : 001317: REGION CALLAO - HOSPITAL DANIEL A. CARRION -
Centro de Costo: 12.02 - SERVICIO DE CONSULTA EXTERNA

OEI.02 GARANTIZAR LA ATENCIÓN INTEGRAL DE LOS SERVICIOS DE SALUD A LA POBLACIÓN.

AEI.02.04 ATENCIÓN A ENFERMEDADES NO TRANSMISIBLES DE MANERA INTEGRAL A LA POBLACIÓN DE LA PROVINCIA CONSTITUCIONAL DEL CALLAO

COD.	Actividad Operativa / Inversiones	Ubigeo	U.M.	Prioridad	Meta	PROGRAMACION 1	2	3	4	5	6	7	8	9	10	11	12	Total Anual
AOI00131700005	ATENCION DE CONSULTAS EXTERNAS	070102 : BELLAVISTA	021 : CONSULTA	1 : Muy Alta	Físico	30000	30000	30000	30000	30000	30000	30000	30000	30000	30000	30000	30000	360000
					Financiero S/.	1,405,501	1,405,601	1,405,501	1,405,502	1,405,502	1,405,504	1,405,602	1,405,502	1,405,502	1,405,502	1,405,504	1,405,643	16,866,366
AOI00131700637	ATENCIÓN BÁSICA DE SALUD	070102 : BELLAVISTA	006 : ATENCION	1 : Muy Alta	Físico	0	0	0	0	0	1	0	0	0	0	0	0	1
					Financiero S/.	207,644	207,644	207,644	207,644	207,644	207,644	207,644	207,644	207,644	207,644	207,643	207,643	2,491,729

Unidad Ejecutora : 001317: REGION CALLAO - HOSPITAL DANIEL A. CARRION -
Centro de Costo: 12.03 - SERVICIO DE HOSPITALIZACIÓN

OEI.02 GARANTIZAR LA ATENCIÓN INTEGRAL DE LOS SERVICIOS DE SALUD A LA POBLACIÓN.

AEI.02.03 ATENCIÓN A ENFERMEDADES TRANSMISIBLES DE MANERA INTEGRAL A LA POBLACIÓN DE LA PROVINCIA CONSTITUCIONAL DEL CALLAO

ES COPIA FIEL DEL ORIGINAL
CARLOS ALEJANDRO MORA PUMA
FEDATARIO ALTERNO
GOBIERNO REGIONAL DEL CALLAO
Reg. 02 Fecha: 09 ENE. 2024

POI según Centro de Costo

COD.	Actividad Operativa / Inversiones	Ubigeo	U.M.	Prioridad	Meta	PROGRAMACION 1	2	3	4	5	6	7	8	9	10	11	12	Total Anual
AOI00131700363	ATENCIÓN EN HOSPITALIZACIÓN	070102 : BELLAVISTA	031 : DIA-CAMA	1 : Muy Alta	Físico	13400	13400	13400	13400	13400	13400	13400	13400	13400	13400	13400	13400	160800
					Financiero S/.	285,722	285,772	285,722	285,722	285,772	285,722	285,772	285,722	285,772	285,772	285,722	285,809	3,429,001

Unidad Ejecutora : 001317: REGION CALLAO - HOSPITAL DANIEL A. CARRION -

Centro de Costo: 13.01 - DEPARTAMENTO DE MEDICINA

OEI.02 GARANTIZAR LA ATENCIÓN INTEGRAL DE LOS SERVICIOS DE SALUD A LA POBLACIÓN.

AEI.02.03 ATENCIÓN A ENFERMEDADES TRANSMISIBLES DE MANERA INTEGRAL A LA POBLACIÓN DE LA PROVINCIA CONSTITUCIONAL DEL CALLAO

COD.	Actividad Operativa / Inversiones	Ubigeo	U.M.	Prioridad	Meta	PROGRAMACION 1	2	3	4	5	6	7	8	9	10	11	12	Total Anual
AOI00131700031	4396401 - DIAGNOSTICO DE TUBERCULOSIS PULMONAR	070102 : BELLAVISTA	393 : PERSONA DIAGNOSTICADA	1 : Muy Alta	Físico	11	11	11	11	11	11	11	11	11	12	12	12	135
					Financiero S/.	70,526	70,526	70,526	70,526	70,928	70,526	70,526	70,526	70,526	70,526	70,526	70,928	847,116
AOI00131700032	4396402 - DIAGNOSTICO DE TUBERCULOSIS EXTRA PULMONAR	070102 : BELLAVISTA	393 : PERSONA DIAGNOSTICADA	1 : Muy Alta	Físico	11	11	11	11	11	11	11	11	11	12	12	12	135
					Financiero S/.	0	0	0	0	402	0	0	0	0	0	402	0	804
AOI00131700033	4396403 - DIAGNOSTICO ESPECIALIZADO DE TUBERCULOSIS	070102 : BELLAVISTA	393 : PERSONA DIAGNOSTICADA	1 : Muy Alta	Físico	150	150	150	150	150	150	150	150	150	150	150	150	1800
					Financiero S/.	0	0	402	0	0	0	0	0	0	0	404	0	806
AOI00131700034	4396201 - IDENTIFICACION Y EXAMEN DE SINTOMATICOS RESPIRATORIOS EN LAS ATENCIONES A PERSONAS > 15 AÑOS Y POBLACION VULNERABLE	070102 : BELLAVISTA	087 : PERSONA ATENDIDA	1 : Muy Alta	Físico	158	158	158	158	158	158	158	158	159	159	159	159	1900
					Financiero S/.	0	0	417	0	0	0	0	0	0	0	417	0	834
AOI00131700035	4396202 - SEGUIMIENTO DIAGNOSTICO AL SINTOMATICOS RESPIRATORIOS CON 2 RESULTADOS DE BACILOSCOPIA NEGATIVA	070102 : BELLAVISTA	087 : PERSONA ATENDIDA	1 : Muy Alta	Físico	150	150	150	150	150	150	150	150	150	150	150	150	1800
					Financiero S/.	19,405	19,405	19,822	19,405	19,405	19,405	19,405	19,405	19,405	19,405	19,823	19,401	233,691
AOI00131700387	4396501 - ATENCION CURATIVA ESQUEMA TB SENSIBLE (SIN INFECCION POR VIH/SIDA)	070102 : BELLAVISTA	394 : PERSONA TRATADA	1 : Muy Alta	Físico	11	11	11	11	11	11	11	11	11	11	10	10	130
					Financiero S/.	21,508	21,508	21,508	21,508	21,508	21,508	21,508	21,508	21,508	21,508	21,495	20,925	257,500
AOI00131700388	4396504 - ATENCION CURATIVA DROGAS DE SEGUNDA LINEA TB RESISTENTE	070102 : BELLAVISTA	394 : PERSONA TRATADA	1 : Muy Alta	Físico	6	6	6	6	6	6	6	6	6	7	7	7	75
					Financiero S/.	625	625	625	625	625	625	625	625	625	625	625	625	7,500
AOI00131700606	4397301 - DESPISTAJE Y DIAGNOSTICO DE TB Y VIH/SIDA	070102 : BELLAVISTA	087 : PERSONA ATENDIDA	1 : Muy Alta	Físico	32	32	32	32	32	32	32	32	32	32	32	31	383
					Financiero S/.	50	100	100	100	50	100	100	100	50	100	100	50	1,000
AOI00131700607	4395701 - SERVICIOS DE ATENCION DE TUBERCULOSIS CON MEDIDAS DE CONTROL DE INFECCIONES Y BIOSEGURIDAD EN EL PERSONAL DE SALUD	070102 : BELLAVISTA	395 : TRABAJADOR PROTEGIDO	1 : Muy Alta	Físico	231	231	231	231	231	231	231	232	232	232	232	232	2777
					Financiero S/.	0	0	0	0	0	250	0	0	0	0	0	250	500
AOI00131700608	4397201 - ATENCIÓN CURATIVA PARA PAT CON ESQUEMAS PARA TB XDR	070102 : BELLAVISTA	394 : PERSONA TRATADA	1 : Muy Alta	Físico	2	2	2	2	2	2	2	2	1	1	1	1	20
					Financiero S/.	0	0	0	0	0	250	0	0	0	0	0	250	500

OEI.02 GARANTIZAR LA ATENCIÓN INTEGRAL DE LOS SERVICIOS DE SALUD A LA POBLACIÓN.

AEI.02.04 ATENCIÓN A ENFERMEDADES NO TRANSMISIBLES DE MANERA INTEGRAL A LA POBLACIÓN DE LA PROVINCIA CONSTITUCIONAL DEL CALLAO

COD.	Actividad Operativa / Inversiones	Ubigeo	U.M.	Prioridad	Meta	PROGRAMACION 1	2	3	4	5	6	7	8	9	10	11	12	Total Anual
AOI00131700066	5001601 - MANEJO DE EMERGENCIA O URGENCIA HIPERTENSIVA	070102 : BELLAVISTA	394 : PERSONA TRATADA	1 : Muy Alta	Físico	300	300	300	300	300	300	300	300	300	300	300	300	3600
					Financiero S/.	46,130	46,130	46,130	46,130	46,130	46,130	46,130	46,130	46,130	46,130	46,130	46,134	553,564
AOI00131700067	5001602 - TRATAMIENTO Y CONTROL DE PERSONAS CON DISLIPIDEMIA	070102 : BELLAVISTA	394 : PERSONA TRATADA	1 : Muy Alta	Físico	10	10	10	10	10	10	10	10	10	10	10	10	120
					Financiero S/.	0	250	0	0	250	0	0	250	0	0	0	250	1,000
AOI00131700068	5001604 - PACIENTE HIPERTENSO DE NO ALTO RIESGO CONTROLADO	070102 : BELLAVISTA	394 : PERSONA TRATADA	1 : Muy Alta	Físico	5	5	5	5	5	5	5	5	5	5	5	5	60
					Financiero S/.	250	0	0	250	0	0	0	250	0	0	250	0	1,000
AOI00131700069	5001604 - PACIENTE HIPERTENSO DE NO ALTO RIESGO CONTROLADO	070102 : BELLAVISTA	394 : PERSONA TRATADA	1 : Muy Alta	Físico	10	10	10	10	10	10	10	10	10	10	10	10	120
					Financiero S/.	0	250	0	0	250	0	0	250	0	0	0	250	1,000
AOI00131700070	5001605 - PACIENTES CON ENFERMEDAD CARDIOMETABOLICA ORGANIZADOS QUE RECIBEN EDUCACION PARA EL CONTROL DE LA ENFERMEDAD	070102 : BELLAVISTA	394 : PERSONA TRATADA	1 : Muy Alta	Físico	50	50	50	50	40	50	50	50	50	50	50	50	590
					Financiero S/.	250	0	0	250	0	0	0	250	0	0	0	250	1,000
AOI00131700071	5001606 - PERSONAS HIPERTENSAS CON TRATAMIENTO ESPECIALIZADO	070102 : BELLAVISTA	394 : PERSONA TRATADA	1 : Muy Alta	Físico	1400	1400	1400	1300	1303	1300	1300	1300	1300	1400	1430	1400	16233
					Financiero S/.	250	0	0	0	250	0	0	250	0	0	0	250	1,000
AOI00131700072	5001607 - PACIENTES HIPERTENSOS CON ESTRATIFICACION DE RIESGO CARDIOVASCULAR	070102 : BELLAVISTA	394 : PERSONA TRATADA	1 : Muy Alta	Físico	220	220	220	220	220	220	220	220	220	220	220	220	2640
					Financiero S/.	250	0	0	0	250	0	0	250	0	0	0	250	1,000
AOI00131700073	5001704 - PACIENTES DIABETICOS CON TRATAMIENTO ESPECIALIZADO	070102 : BELLAVISTA	394 : PERSONA TRATADA	1 : Muy Alta	Físico	20	20	20	20	20	20	20	20	20	20	20	20	240
					Financiero S/.	60,487	60,489	60,660	60,489	60,489	60,489	60,489	60,489	60,660	60,489	60,489	60,489	726,208
AOI00131700074	5001703 - PACIENTE DIABÉTICO NO COMPLICADO CONTROLADO	070102 : BELLAVISTA	394 : PERSONA TRATADA	1 : Muy Alta	Físico	5	5	5	5	5	5	5	5	5	5	5	5	60
					Financiero S/.	0	0	171	0	0	0	0	0	171	0	0	0	342
AOI00131700075	5001703 - PACIENTE DIABÉTICO NO COMPLICADO CONTROLADO	070102 : BELLAVISTA	394 : PERSONA TRATADA	1 : Muy Alta	Físico	120	120	120	120	120	120	120	120	120	120	120	120	1440
					Financiero S/.	0	0	171	0	0	0	0	0	170	0	0	0	341
AOI00131700077	5001705 - VALORACIÓN DE COMPLICACIONES EN PERSONAS CON DIABETES	070102 : BELLAVISTA	394 : PERSONA TRATADA	1 : Muy Alta	Físico	50	50	50	50	50	50	50	50	50	50	50	50	600
					Financiero S/.	0	0	171	0	0	0	0	0	171	0	0	0	342
AOI00131700245	4399702 - TOMA DE MUESTRAS PARA DOSAJE DE METALES PESADOS, PERSONAS EXPUESTAS A FUENTES CONTAMINANTES	070102 : BELLAVISTA	087 : PERSONA ATENDIDA	1 : Muy Alta	Físico	17	17	17	17	17	17	17	17	16	16	16	16	200
					Financiero S/.	0	0	0	0	0	250	0	0	0	0	0	250	500

GOBIERNO REGIONAL CALLAO

Firmado digitalmente por TORRES BERMUDEZ Victor Alberto FAU 20566703564 soft
Motivo: Doy V° B°
Fecha: 05.01.2024 12:47:21 -05:00

ES COPIA FIEL DEL ORIGINAL
CARLOS ALEJANDRO MORA PUMA
FEDATARIO ALTERNO
GOBIERNO REGIONAL DEL CALLAO
Reg.....0.3..... Fecha:.....09-ENE-2024

27/12/23, 18:43

POI según Centro de Costo

Unidad Ejecutora : 001317: REGION CALLAO - HOSPITAL DANIEL A. CARRION -
Centro de Costo: 13.09 - SERVICIO DE ENFERMEDADES INFECCIOSAS Y TROPICALES

OEI.02 GARANTIZAR LA ATENCIÓN INTEGRAL DE LOS SERVICIOS DE SALUD A LA POBLACIÓN.

AEI.02.03 ATENCIÓN A ENFERMEDADES TRANSMISIBLES DE MANERA INTEGRAL A LA POBLACIÓN DE LA PROVINCIA CONSTITUCIONAL DEL CALLAO

COD.	Actividad Operativa / Inversiones	Ubigeo	U.M.	Prioridad	Meta	PROGRAMACION 1	2	3	4	5	6	7	8	9	10	11	12	Total Anual
AOI00131700036	0067304 - GESTANTES CON HEPATITIS B QUE RECIBEN ATENCIÓN INTEGRAL	070102 : BELLAVISTA	394 : PERSONA TRATADA	1 : Muy Alta	Físico	1	0	1	0	1	0	1	0	1	0	1	0	6
					Financiero S/.	208	208	208	208	208	210	208	208	208	208	208	210	2,500
AOI00131700037	0067302 - POBLACIÓN CON DIAGNOSTICO DE HEPATITIS B CRÓNICA QUE RECIBEN ATENCIÓN INTEGRAL	070102 : BELLAVISTA	394 : PERSONA TRATADA	1 : Muy Alta	Físico	1	1	1	1	1	1	1	1	1	1	1	1	12
					Financiero S/.	208	208	208	208	208	210	208	208	208	208	208	210	2,500
AOI00131700038	0067301 - NIÑOS, ADOLESCENTES, JÓVENES Y ADULTOS CON HEPATITIS B QUE RECIBEN ATENCIÓN INTEGRAL	070102 : BELLAVISTA	394 : PERSONA TRATADA	1 : Muy Alta	Físico	2	1	1	1	2	1	1	2	1	1	1	1	15
					Financiero S/.	21,041	21,041	21,041	21,041	21,041	21,043	21,041	21,041	21,041	21,041	21,041	21,047	252,500
AOI00131700039	0067305 - NIÑOS EXPUESTOS A HEPATITIS B QUE RECIBEN ATENCIÓN INTEGRAL	070102 : BELLAVISTA	394 : PERSONA TRATADA	1 : Muy Alta	Físico	1	0	1	0	1	0	1	0	1	0	0	1	6
					Financiero S/.	208	208	208	208	208	210	208	208	208	208	208	210	2,500
AOI00131700040	4397101 - GESTANTES CON DIAGNOSTICO DE SÍFILIS Y SUS PAREJAS QUE RECIBEN ATENCIÓN INTEGRAL	070102 : BELLAVISTA	207 : GESTANTE ATENDIDA	1 : Muy Alta	Físico	2	2	2	2	2	2	2	2	2	2	2	2	24
					Financiero S/.	0	0	250	0	0	0	0	0	0	250	0	0	500
AOI00131700041	4397103 - NIÑOS CON SÍFILIS CONGÉNITA QUE RECIBEN ATENCIÓN INTEGRAL	070102 : BELLAVISTA	207 : GESTANTE ATENDIDA	1 : Muy Alta	Físico	1	1	1	1	1	1	1	1	1	1	1	1	12
					Financiero S/.	0	0	0	0	250	0	0	0	0	0	0	0	250
AOI00131700042	4397102 - NIÑOS EXPUESTOS A SÍFILIS QUE RECIBEN ATENCIÓN INTEGRAL	070101 : CALLAO	207 : GESTANTE ATENDIDA	1 : Muy Alta	Físico	2	2	2	2	2	2	2	2	2	2	2	2	24
					Financiero S/.	0	0	0	0	0	0	0	0	0	250	0	0	250
AOI00131700043	4397001 - GESTANTES CON DIAGNOSTICO DE VIH QUE RECIBEN ATENCION INTEGRAL	070102 : BELLAVISTA	207 : GESTANTE ATENDIDA	1 : Muy Alta	Físico	3	3	3	3	3	3	3	3	3	3	3	3	36
					Financiero S/.	0	0	0	0	0	250	0	0	0	0	0	0	250
AOI00131700044	4397002 - NIÑOS EXPUESTOS AL VIH QUE RECIBEN ATENCIÓN INTEGRAL	070102 : BELLAVISTA	207 : GESTANTE ATENDIDA	1 : Muy Alta	Físico	2	2	2	2	2	2	2	2	2	2	2	2	24
					Financiero S/.	0	0	0	0	0	0	250	0	0	0	0	0	250
AOI00131700045	4396801 - PERSONAS CON DIAGNOSTICO DE INFECCIÓN DE TRANSMISIÓN SEXUAL (ITS) QUE RECIBE TRATAMIENTO	070102 : BELLAVISTA	394 : PERSONA TRATADA	1 : Muy Alta	Físico	8	8	8	8	8	8	8	8	8	8	8	8	96
					Financiero S/.	0	250	0	0	0	0	0	250	0	0	0	0	500
AOI00131700078	4395902 - TAMIZAJE PARA ITS Y VIH A POBLACIÓN ADULTA Y JOVEN	070102 : BELLAVISTA	438 : PERSONA TAMIZADA	1 : Muy Alta	Físico	323	322	323	323	323	323	323	323	323	323	323	323	3875
					Financiero S/.	110,548	110,552	110,552	110,552	110,552	110,552	110,552	110,552	110,552	110,552	110,552	110,552	1,326,620
AOI00131700079	4396902 - ADULTOS Y JÓVENES CON DIAGNÓSTICO DE VIH QUE RECIBEN ATENCIÓN INTEGRAL	070102 : BELLAVISTA	087 : PERSONA ATENDIDA	1 : Muy Alta	Físico	104	104	104	104	104	104	104	104	104	104	104	106	1250
					Financiero S/.	15,144	15,665	15,144	15,144	15,144	15,144	15,144	15,144	15,144	15,694	15,144	15,144	182,799
AOI00131700080	4396901 - NIÑOS Y ADOLESCENTES CON DIAGNÓSTICO DE VIH QUE RECIBEN ATENCIÓN INTEGRAL	070102 : BELLAVISTA	087 : PERSONA ATENDIDA	1 : Muy Alta	Físico	22	22	22	22	22	22	22	22	22	22	22	22	264
					Financiero S/.	0	521	0	0	0	0	0	0	0	550	0	0	1,071
AOI00131700635	4395801 - POBLACIÓN INFORMADA POR MEDIOS DE DIFUSIÓN MASIVA SOBRE PREVENCIÓN EN ITS/VIH Y USO ADECUADO DEL CONDÓN	070102 : BELLAVISTA	259 : PERSONA INFORMADA	1 : Muy Alta	Físico	2	2	2	2	2	2	2	2	2	2	2	2	24
					Financiero S/.	0	0	0	0	0	5,000	0	0	0	0	0	5,000	10,000

OEI.02 GARANTIZAR LA ATENCIÓN INTEGRAL DE LOS SERVICIOS DE SALUD A LA POBLACIÓN.

AEI.02.04 ATENCIÓN A ENFERMEDADES NO TRANSMISIBLES DE MANERA INTEGRAL A LA POBLACIÓN DE LA PROVINCIA CONSTITUCIONAL DEL CALLAO

COD.	Actividad Operativa / Inversiones	Ubigeo	U.M.	Prioridad	Meta	PROGRAMACION 1	2	3	4	5	6	7	8	9	10	11	12	Total Anual
AOI00131700046	4398427 - DIAGNOSTICO CONFIRMATORIO DE CISTICERCOSIS	070102 : BELLAVISTA	394 : PERSONA TRATADA	1 : Muy Alta	Físico	14	14	14	14	14	16	14	16	16	16	16	16	180
					Financiero S/.	18,741	18,741	18,941	18,741	18,741	18,741	18,741	18,741	18,741	18,741	18,741	18,746	225,097
AOI00131700047	4398402 - DETECCIÓN Y DIAGNÓSTICO DE CASOS DE RABIA	070102 : BELLAVISTA	394 : PERSONA TRATADA	1 : Muy Alta	Físico	1	0	0	0	0	0	0	0	0	0	0	0	1
					Financiero S/.	0	0	200	0	0	0	0	0	0	0	0	200	400
AOI00131700048	4398408 - TRATAMIENTO DE PERSONAS CON DIAGNOSTICO DE ACCIDENTE POR OTRAS ESPECIES DE ANIMALES	070102 : BELLAVISTA	394 : PERSONA TRATADA	1 : Muy Alta	Físico	3	4	3	4	3	3	3	4	3	3	3	4	40
					Financiero S/.	0	0	200	0	0	0	0	0	0	0	0	0	200
AOI00131700049	4398404 - TRATAMIENTO DE PERSONAS CON DIAGNOSTICO DE ACCIDENTE POR ARACNIDOS	070102 : BELLAVISTA	394 : PERSONA TRATADA	1 : Muy Alta	Físico	1	0	0	0	0	0	0	0	0	0	0	1	2
					Financiero S/.	0	0	200	0	0	0	0	0	0	0	0	200	400
AOI00131700051	4398406 - TRATAMIENTO DE PERSONAS CON DIAGNOSTICO DE ACCIDENTE POR OFIDISMO	070102 : BELLAVISTA	394 : PERSONA TRATADA	1 : Muy Alta	Físico	1	0	0	0	0	0	0	0	0	0	0	1	1
					Financiero S/.	0	0	200	0	0	0	0	0	0	0	0	200	400
AOI00131700053	4398408 - TRATAMIENTO DE PERSONAS CON DIAGNOSTICO DE ACCIDENTE POR OTRAS ESPECIES DE ANIMALES	070102 : BELLAVISTA	394 : PERSONA TRATADA	1 : Muy Alta	Físico	1	0	0	0	0	0	0	0	0	0	0	1	2
					Financiero S/.	0	0	200	0	0	0	0	0	0	0	0	200	400
AOI00131700054	4398409 - DIAGNOSTICO LABORATORIAL DE BRUCELA	070102 : BELLAVISTA	394 : PERSONA TRATADA	1 : Muy Alta	Físico	7	7	7	7	6	6	7	6	7	6	7	7	80
					Financiero S/.	0	0	200	0	0	0	0	0	0	0	0	0	200
AOI00131700056	4398411 - PERSONAS TRATADAS CON DIAGNOSTICO DE BRUCELOSIS	070102 : BELLAVISTA	394 : PERSONA TRATADA	1 : Muy Alta	Físico	0	1	1	1	0	1	0	1	1	1	0	1	8
					Financiero S/.	0	0	200	0	0	0	0	0	0	0	0	200	400

GOBIERNO REGIONAL CALLAO

Firmado digitalmente por TORRES BERMUDEZ Victor Alberto FAU 20505703564 soft
Motivo: Doy V° B°
Fecha: 05.01.2024 13:47:42 -05:00

ES COPIA FIEL DEL ORIGINAL
CARLOS ALEJANDRO MORA PUMA
FEDATARIO ALTERNO
GOBIERNO REGIONAL DEL CALLAO
Reg. 03 Fecha 09 ENE 2024

AOI00131700060	4398414 - PERSONAS TRATADAS CON DIAGNOSTICO DE CARBUNCO	070102 : BELLAVISTA	394 : PERSONA TRATADA	1 : Muy Alta	Físico	1	0	0	0	0	0	0	0	0	0	0	0	1	
					Financiero S/.	0	0	200	0	0	0	0	0	0	0	0	200	400	
AOI00131700061	4398416 - DIAGNOSTICO Y TRATAMIENTO DE PERSONAS CON SOSPECHA DE PESTE	070102 : BELLAVISTA	394 : PERSONA TRATADA	1 : Muy Alta	Físico	0	0	0	0	0	0	0	0	0	1	0	1	2	
					Financiero S/.	0	0	200	0	0	0	0	0	0	0	0	0	200	
AOI00131700062	4398418 - TRATAMIENTO DE PERSONAS CON SOSPECHA DE LEPTOSPIROSIS	070102 : BELLAVISTA	394 : PERSONA TRATADA	1 : Muy Alta	Físico	0	0	1	1	1	1	1	1	1	1	1	1	10	
					Financiero S/.	0	0	200	0	0	0	0	0	0	0	0	0	200	
AOI00131700063	4398421 - TAMIZAJE EN AREAS DE RIESGO DE FASCIOLOSIS	070102 : BELLAVISTA	394 : PERSONA TRATADA	1 : Muy Alta	Físico	1	0	0	0	0	0	0	0	0	0	0	0	1	
					Financiero S/.	0	0	200	0	0	0	0	0	0	0	0	0	200	
AOI00131700064	4398424 - TAMIZAJE DE TENIASIS/CISTICERCOSIS EN ZONAS DE RIESGO	070102 : BELLAVISTA	394 : PERSONA TRATADA	1 : Muy Alta	Físico	0	0	1	0	0	1	0	1	0	1	0	1	5	
					Financiero S/.	0	0	200	0	0	0	0	0	0	0	0	0	200	
AOI00131700065	4398428 - TAMIZAJE DE EQUINOCOCOSIS EN AREAS DE RIESGO	070102 : BELLAVISTA	394 : PERSONA TRATADA	1 : Muy Alta	Físico	1	0	0	0	0	0	0	0	0	0	0	0	1	
					Financiero S/.	0	0	200	0	0	0	0	0	0	0	0	0	200	
AOI00131700081	4398301 - LOCALIZACION Y DIAGNOSTICO DE CASOS DE MALARIA	070102 : BELLAVISTA	394 : PERSONA TRATADA	1 : Muy Alta	Físico	18	7	7	7	7	7	7	7	7	7	7	7	95	
					Financiero S/.	18,494	18,494	18,494	19,244	18,494	18,494	18,494	18,494	18,494	18,494	18,494	18,496	222,680	
AOI00131700082	4398304 - DETECCION Y DIAGNOSTICO DE CASO PROBABLE DE DENGUE	070102 : BELLAVISTA	394 : PERSONA TRATADA	1 : Muy Alta	Físico	10	10	20	10	10	10	10	10	10	10	10	10	130	
					Financiero S/.	0	0	0	750	0	0	0	0	0	0	0	0	750	
AOI00131700083	4398308 - DETECCION Y DIAGNOSTICO DE CASOS DE BARTONELOSIS	070102 : BELLAVISTA	394 : PERSONA TRATADA	1 : Muy Alta	Físico	1	1	1	1	1	1	1	1	1	1	1	1	12	
					Financiero S/.	0	0	0	750	0	0	0	0	0	0	0	0	750	
AOI00131700084	4398313 - DIAGNOSTICO Y TRATAMIENTO DE LOS CASOS DE FIEBRE AMARILLA	070102 : BELLAVISTA	394 : PERSONA TRATADA	1 : Muy Alta	Físico	20	35	35	35	20	20	35	20	20	35	20	35	330	
					Financiero S/.	0	0	0	750	0	0	0	0	0	0	0	0	750	
AOI00131700085	4398314 - LOCALIZACION Y DIAGNOSTICO DE CASOS DE LEISHMANIOSIS CUTANEA Y MUCOCUTANEA	070102 : BELLAVISTA	394 : PERSONA TRATADA	1 : Muy Alta	Físico	1	1	1	1	1	1	1	1	1	1	1	1	12	
					Financiero S/.	0	0	0	750	0	0	0	0	0	0	0	0	750	
AOI00131700086	4398318 - LOCALIZACION Y DIAGNOSTICO DE CASOS DE CHAGAS EN MENORES DE 15 AÑOS	070102 : BELLAVISTA	394 : PERSONA TRATADA	1 : Muy Alta	Físico	1	1	1	1	1	1	1	1	1	1	1	1	12	
					Financiero S/.	0	0	0	750	0	0	0	0	0	0	0	0	750	
AOI00131700087	4398319 - VIGILANCIA EN SEROLOGICA EN GESTANTES DE AREA ENDEMICA DE CHAGAS	070102 : BELLAVISTA	207 : GESTANTE ATENDIDA	1 : Muy Alta	Físico	1	1	1	1	1	1	1	1	1	1	1	1	12	
					Financiero S/.	0	0	0	750	0	0	0	0	0	0	0	0	750	
AOI00131700088	4398321 - LOCALIZACIÓN Y DIAGNÓSTICO DE CASOS PROBABLES DE CHIKUNGUNYA	070102 : BELLAVISTA	394 : PERSONA TRATADA	1 : Muy Alta	Físico	1	1	1	1	1	1	1	1	1	1	1	1	12	
					Financiero S/.	0	0	0	750	0	0	0	0	0	0	0	0	750	

GOBIERNO REGIONAL CALLAO

Firmado digitalmente por TORRES BERMUDEZ Victor Alberto FAU 20505703654 soft
Motivo: Doy V° B°
Fecha: 05.01.2024 13:48:09 -05:00

Unidad Ejecutora : 001317: REGION CALLAO - HOSPITAL DANIEL A. CARRION -
Centro de Costo: 14.01 - DEPARTAMENTO DE CIRUGÍA

OEI.02 GARANTIZAR LA ATENCIÓN INTEGRAL DE LOS SERVICIOS DE SALUD A LA POBLACIÓN.
AEI.02.05 ATENCIÓN PARA LA DISMINUCIÓN DE LA MORTALIDAD POR EMERGENCIA Y URGENCIAS MÉDICAS DE FORMA OPORTUNA A LA POBLACIÓN

COD.	Actividad Operativa / Inversiones	Ubigeo	U.M.	Prioridad	Meta	PROGRAMACION 1	2	3	4	5	6	7	8	9	10	11	12	Total Anual
AOI00131700007	INTERVENCIONES QUIRURGICAS	070102 : BELLAVISTA	065 : INTERVENCION	1 : Muy Alta	Físico	333	333	333	333	333	335	333	333	333	333	333	335	4000
					Financiero S/.	34,900	34,900	34,900	34,900	34,901	34,901	34,901	34,901	34,901	34,901	34,901	34,901	418,808

Unidad Ejecutora : 001317: REGION CALLAO - HOSPITAL DANIEL A. CARRION -
Centro de Costo: 14.07 - SERVICIO DE OFTALMOLOGÍA

OEI.02 GARANTIZAR LA ATENCIÓN INTEGRAL DE LOS SERVICIOS DE SALUD A LA POBLACIÓN.
AEI.02.04 ATENCIÓN A ENFERMEDADES NO TRANSMISIBLES DE MANERA INTEGRAL A LA POBLACIÓN DE LA PROVINCIA CONSTITUCIONAL DEL CALLAO

COD.	Actividad Operativa / Inversiones	Ubigeo	U.M.	Prioridad	Meta	PROGRAMACION 1	2	3	4	5	6	7	8	9	10	11	12	Total Anual
AOI00131700089	5001201 - TRATAMIENTO Y CONTROL ESPECIALIZADO DE COMPLICACIONES POST QUIRURGICAS EN VITREO	070102 : BELLAVISTA	394 : PERSONA TRATADA	1 : Muy Alta	Físico	1	0	0	0	0	1	1	0	0	1	0	0	4
					Financiero S/.	0	0	545	0	0	0	0	0	0	0	0	545	1,090
AOI00131700090	5001202 - TRATAMIENTO Y CONTROL ESPECIALIZADO DE COMPLICACIONES POST QUIRURGICAS CON GLAUCOMA	070102 : BELLAVISTA	394 : PERSONA TRATADA	1 : Muy Alta	Físico	0	1	0	0	0	0	1	0	1	0	0	0	3
					Financiero S/.	0	545	0	0	0	0	0	0	0	545	0	0	1,090
AOI00131700091	5001203 - TRATAMIENTO Y CONTROL ESPECIALIZADO DE COMPLICACIONES POST QUIRURGICAS EN RETINA	070102 : BELLAVISTA	394 : PERSONA TRATADA	1 : Muy Alta	Físico	0	0	0	0	0	1	0	0	1	0	0	0	2
					Financiero S/.	0	545	0	0	0	0	0	0	545	0	0	0	1,090
AOI00131700093	5001205 - CONTROL POST OPERATORIO DE CIRUGÍA DE CATARATAS POR PERSONAL ESPECIALIZADO: TERCER Y CUARTO CONTROL	070102 : BELLAVISTA	394 : PERSONA TRATADA	1 : Muy Alta	Físico	38	43	40	39	53	44	39	43	37	40	38	38	492
					Financiero S/.	545	0	0	0	0	0	0	0	0	545	0	0	1,090
AOI00131700095	5001207 - TRATAMIENTO Y CONTROL ESPECIALIZADO DE COMPLICACIONES POST QUIRURGICAS POR OPACIDAD DE CAPSULA POSTERIOR	070102 : BELLAVISTA	394 : PERSONA TRATADA	1 : Muy Alta	Físico	2	2	3	2	1	2	0	4	2	3	2	2	25
					Financiero S/.	0	545	0	0	0	0	0	0	0	545	0	0	1,090
AOI00131700096	5001208 - TRATAMIENTO ESPECIALIZADO: CIRUGÍA DE CATARATA CON FACO EMULSIFICACIÓN	070102 : BELLAVISTA	394 : PERSONA TRATADA	1 : Muy Alta	Físico	35	40	35	35	50	38	36	39	35	35	35	35	448
					Financiero S/.	545	0	0	0	0	0	0	545	0	0	0	0	1,090
AOI00131700097	5001209 - TRATAMIENTO ESPECIALIZADO: CIRUGÍA DE CATARATA POR INCISIÓN EXTRACAPSULAR DEL CRISTALINO O INCISIÓN PEQUEÑA	070102 : BELLAVISTA	394 : PERSONA TRATADA	1 : Muy Alta	Físico	3	3	5	4	3	6	3	4	2	5	3	3	44
					Financiero S/.	545	0	0	0	0	0	0	0	0	557	0	0	1,102

ES COPIA FIEL DEL ORIGINAL
CARLOS ALEJANDRO MORA PUMA
FEDATARIO ALTERNO
GOBIERNO REGIONAL DEL CALLAO
Reg. 03 Fecha: 09 ENE. 2024

						1	2	3	4	5	6	7	8	9	10	11	12	
AOI00131700098	5001301 - DIAGNOSTICO DE ERRORES REFRACTIVOS	070102 : BELLAVISTA	438 : PERSONA TAMIZADA	1 : Muy Alta	Fisico	83	83	83	83	83	83	83	83	84	84	84	84	1000
					Financiero S/.	28,534	28,534	28,534	28,534	28,534	28,535	28,536	28,536	28,536	28,536	28,536	28,537	342,422
AOI00131700240	0081103 - DIAGNÓSTICO DE RECIÉN NACIDO CON RETINOPATÍA DE LA PREMATURIDAD EN SEGUNDO Y TERCER NIVEL DE ATENCIÓN	070102 : BELLAVISTA	438 : PERSONA TAMIZADA	1 : Muy Alta	Fisico	10	12	10	11	16	13	15	16	10	11	10	16	150
					Financiero S/.	250	0	0	0	250	0	0	0	250	0	0	250	1,000
AOI00131700242	0081304 - DIAGNÓSTICO DE GLAUCOMA	070102 : BELLAVISTA	438 : PERSONA TAMIZADA	1 : Muy Alta	Fisico	112	112	112	112	112	112	113	113	113	113	113	113	1350
					Financiero S/.	250	0	0	0	0	0	0	250	0	0	0	0	500
AOI00131700243	0081401 - TRATAMIENTO DE GLAUCOMA	070102 : BELLAVISTA	394 : PERSONA TRATADA	1 : Muy Alta	Fisico	30	40	45	34	37	46	42	48	39	40	44	43	488
					Financiero S/.	0	0	0	0	0	250	0	0	0	0	0	0	250
AOI00131700244	0081402 - CONTROL DE PACIENTES CON GLAUCOMA	070102 : BELLAVISTA	394 : PERSONA TRATADA	1 : Muy Alta	Fisico	30	40	45	34	37	46	42	48	39	40	44	43	488
					Financiero S/.	0	250	0	0	0	0	0	0	0	0	0	0	250
AOI00131700285	5001104 - DIAGNOSTICO DE CEGUERA POR CATARATA - CONSULTA POR OFTALMOLOGIA	070102 : BELLAVISTA	438 : PERSONA TAMIZADA	1 : Muy Alta	Fisico	50	50	50	50	50	50	50	50	50	50	50	50	600
					Financiero S/.	27,934	27,934	27,934	27,934	27,934	27,944	27,934	27,934	27,934	27,934	27,934	28,023	335,307
AOI00131700286	5001402 - TRATAMIENTO DE ERRORES REFRACTIVOS	070102 : BELLAVISTA	394 : PERSONA TRATADA	1 : Muy Alta	Fisico	223	223	223	223	223	223	223	223	224	224	224	224	2680
					Financiero S/.	500	0	0	0	0	0	500	0	0	0	0	0	1,000
AOI00131700354	0081206 - TRATAMIENTO ESPECIALIZADO DE RECIÉN NACIDO CON RETINOPATÍA DE LA PREMATURIDAD CON LASER MAS ANTIANGIOGÉNICOS	070102 : BELLAVISTA	394 : PERSONA TRATADA	1 : Muy Alta	Fisico	4	5	3	3	4	2	3	4	4	3	2	2	39
					Financiero S/.	250	0	0	0	0	0	0	250	0	0	0	0	500
AOI00131700355	0081202 - CONTROLES POST OPERATORIOS DE CIRUGÍA EN RECIÉN NACIDOS CON RETINOPATÍA DE LA PREMATURIDAD.	070102 : BELLAVISTA	394 : PERSONA TRATADA	1 : Muy Alta	Fisico	4	5	3	3	4	2	3	4	4	3	2	2	39
					Financiero S/.	250	0	0	0	0	0	250	0	0	0	0	0	500
AOI00131700357	5001401 - CONTROL DE NIÑOS CON ERRORES REFRACTIVOS	070102 : BELLAVISTA	394 : PERSONA TRATADA	1 : Muy Alta	Fisico	28	22	34	43	42	31	30	44	38	29	31	33	405
					Financiero S/.	500	0	0	0	0	0	500	0	0	0	0	0	1,000
AOI00131700641	5001204 - SEGUNDO CONTROL POST OPERATORIO DE CIRUGÍA DE CATARATA	070102 : BELLAVISTA	394 : PERSONA TRATADA	1 : Muy Alta	Fisico	64	64	64	64	64	64	64	64	64	64	64	66	770
					Financiero S/.	15,144	15,144	15,144	15,144	15,144	15,144	15,144	15,144	15,144	15,144	15,144	15,144	181,728

Unidad Ejecutora : 001317: REGION CALLAO - HOSPITAL DANIEL A. CARRION -
Centro de Costo: 15.01 - DEPARTAMENTO DE ONCOLOGÍA

OEI.02 GARANTIZAR LA ATENCIÓN INTEGRAL DE LOS SERVICIOS DE SALUD A LA POBLACIÓN.
AEI.02.04 ATENCIÓN A ENFERMEDADES NO TRANSMISIBLES DE MANERA INTEGRAL A LA POBLACIÓN DE LA PROVINCIA CONSTITUCIONAL DEL CALLAO

COD.	Actividad Operativa / Inversiones	Ubigeo	U.M.	Prioridad	Meta	1	2	3	4	5	6	7	8	9	10	11	12	Total Anual
						PROGRAMACION												
AOI00131700287	0215105 - ATENCION CON CUIDADOS PALIATIVOS EN EL ESTABLECIMIENTO DE SALUD	070102 : BELLAVISTA	087 : PERSONA ATENDIDA	1 : Muy Alta	Fisico	83	83	83	83	83	85	83	83	83	83	83	85	1000
					Financiero S/.	0	0	0	0	0	500	0	0	0	0	0	500	1,000
AOI00131700604	0215074 - CONSEJERIA PARA PACIENTES DIAGNOSTICADOS CON CANCER	070102 : BELLAVISTA	259 : PERSONA INFORMADA	1 : Muy Alta	Fisico	66	66	67	67	67	67	67	67	67	67	66	66	800
					Financiero S/.	0	0	0	0	0	0	0	0	0	0	0	0	0

Unidad Ejecutora : 001317: REGION CALLAO - HOSPITAL DANIEL A. CARRION -
Centro de Costo: 15.02 - SERVICIO DE HEMATOLOGÍA

OEI.02 GARANTIZAR LA ATENCIÓN INTEGRAL DE LOS SERVICIOS DE SALUD A LA POBLACIÓN.
AEI.02.04 ATENCIÓN A ENFERMEDADES NO TRANSMISIBLES DE MANERA INTEGRAL A LA POBLACIÓN DE LA PROVINCIA CONSTITUCIONAL DEL CALLAO

COD.	Actividad Operativa / Inversiones	Ubigeo	U.M.	Prioridad	Meta	1	2	3	4	5	6	7	8	9	10	11	12	Total Anual
						PROGRAMACION												
AOI00131700344	0215099 - DIAGNOSTICO DE LEUCEMIA	070102 : BELLAVISTA	393 : PERSONA DIAGNOSTICADA	1 : Muy Alta	Fisico	10	10	10	10	10	10	10	10	10	10	10	10	120
					Financiero S/.	18,501	18,501	18,501	19,001	18,501	18,501	18,501	18,501	18,501	19,001	18,501	18,501	223,012
AOI00131700348	0215100 - TRATAMIENTO DE LEUCEMIA	070102 : BELLAVISTA	394 : PERSONA TRATADA	1 : Muy Alta	Fisico	10	10	10	10	10	10	10	10	10	10	10	10	120
					Financiero S/.	0	0	500	0	0	0	0	0	500	0	0	0	1,000
AOI00131700350	0215101 - DIAGNOSTICO DE LINFOMA	070102 : BELLAVISTA	393 : PERSONA DIAGNOSTICADA	1 : Muy Alta	Fisico	41	41	41	41	41	45	41	41	41	41	41	45	500
					Financiero S/.	9,250	9,250	9,250	9,250	9,250	9,750	9,250	9,250	9,250	9,250	9,250	9,756	112,006
AOI00131700351	0215102 - TRATAMIENTO DE LINFOMA	070102 : BELLAVISTA	394 : PERSONA TRATADA	1 : Muy Alta	Fisico	42	42	42	42	42	40	42	42	42	42	42	40	500
					Financiero S/.	0	0	500	0	0	0	0	0	0	0	0	500	1,000

Unidad Ejecutora : 001317: REGION CALLAO - HOSPITAL DANIEL A. CARRION -
Centro de Costo: 15.03 - SERVICIO DE ONCOLOGÍA CLÍNICA

OEI.02 GARANTIZAR LA ATENCIÓN INTEGRAL DE LOS SERVICIOS DE SALUD A LA POBLACIÓN.
AEI.02.04 ATENCIÓN A ENFERMEDADES NO TRANSMISIBLES DE MANERA INTEGRAL A LA POBLACIÓN DE LA PROVINCIA CONSTITUCIONAL DEL CALLAO

COD.	Actividad Operativa / Inversiones	Ubigeo	U.M.	Prioridad	Meta	1	2	3	4	5	6	7	8	9	10	11	12	Total Anual
						PROGRAMACION												
AOI00131700352	0215089 - DIAGNOSTICO DEL CANCER DE ESTOMAGO	070102 : BELLAVISTA	393 : PERSONA DIAGNOSTICADA	1 : Muy Alta	Fisico	25	25	25	25	25	25	25	25	25	25	25	25	300
					Financiero S/.	17,197	17,200	17,200	17,200	17,200	17,200	17,197	17,200	17,200	17,200	17,200	17,200	206,394
AOI00131700353	0215091 - DIAGNOSTICO DEL CANCER DE PROSTATA	070102 : BELLAVISTA	393 : PERSONA DIAGNOSTICADA	1 : Muy Alta	Fisico	42	42	42	42	42	40	42	42	42	42	42	40	500
					Financiero S/.	30,299	30,799	30,799	30,299	30,799	30,801	30,799	30,799	30,299	30,799	30,799	30,301	367,592

Unidad Ejecutora : 001317: REGION CALLAO - HOSPITAL DANIEL A. CARRION -
Centro de Costo: 15.04 - SERVICIO DE ONCOLOGÍA QUIRÚRGICA

GOBIERNO REGIONAL CALLAO
Firmado digitalmente por TORRES BERMUDEZ Victor Alberto FAU 20505703554 soft
Motivo: Doy V° B°
Fecha: 05.01.2024 13:48:30 -05:00

ES COPIA FIEL DEL ORIGINAL
CARLOS ALEJANDRO MORA PUMA
FEDATARIO ALTERNO
GOBIERNO REGIONAL DEL CALLAO
Reg. 03 Fecha: 09 ENE. 2024

OEI.02 GARANTIZAR LA ATENCIÓN INTEGRAL DE LOS SERVICIOS DE SALUD A LA POBLACIÓN.

AEI.02.04 ATENCIÓN A ENFERMEDADES NO TRANSMISIBLES DE MANERA INTEGRAL A LA POBLACIÓN DE LA PROVINCIA CONSTITUCIONAL DEL CALLAO

COD.	Actividad Operativa / Inversiones	Ubigeo	U.M.	Prioridad	Meta	PROGRAMACION 1	2	3	4	5	6	7	8	9	10	11	12	Total Anual
AOI00131700356	0215085 - DIAGNOSTICO DEL CANCER DE CUELLO UTERINO	070102 : BELLAVISTA	393 : PERSONA DIAGNOSTICADA	1 : Muy Alta	Físico	62.50	62.50	62.50	62.50	62.50	62.50	62.50	62.50	62.50	62.50	62.50	62.50	750
					Financiero S/.	29,930	29,930	29,930	29,930	29,930	30,600	29,930	29,930	29,930	29,930	29,930	30,601	360,501
AOI00131700358	0215086 - TRATAMIENTO DEL CANCER DE CUELLO UTERINO	070102 : BELLAVISTA	394 : PERSONA TRATADA	1 : Muy Alta	Físico	62.50	62.50	62.50	62.50	62.50	62.50	62.50	62.50	62.50	62.50	62.50	62.50	750
					Financiero S/.	16,140	16,140	16,140	16,140	16,140	16,140	16,140	16,140	16,140	16,140	16,140	16,144	193,684
AOI00131700360	0215087 - DIAGNOSTICO DEL CANCER DE MAMA	070102 : BELLAVISTA	393 : PERSONA DIAGNOSTICADA	1 : Muy Alta	Físico	65	67	67	67	67	67	67	67	67	67	67	65	800
					Financiero S/.	49,948	49,948	49,948	49,948	49,948	49,948	49,948	49,948	49,948	49,948	49,948	49,950	599,378
AOI00131700361	0215088 - TRATAMIENTO DEL CANCER DE MAMA	070102 : BELLAVISTA	394 : PERSONA TRATADA	1 : Muy Alta	Físico	65	67	67	67	67	67	67	67	67	67	67	65	800
					Financiero S/.	34,503	35,503	34,503	34,503	34,503	35,003	34,503	34,503	35,066	34,503	34,503	35,502	417,098
AOI00131700364	0215090 - TRATAMIENTO DEL CANCER DE ESTOMAGO	070102 : BELLAVISTA	394 : PERSONA TRATADA	1 : Muy Alta	Físico	33.33	33.33	33.33	33.33	33.33	33.33	33.33	33.33	33.33	33.33	33.33	33.37	400
					Financiero S/.	0	0	0	0	0	750	0	0	0	0	0	750	1,500
AOI00131700365	0215092 - TRATAMIENTO DEL CANCER DE PROSTATA	070102 : BELLAVISTA	394 : PERSONA TRATADA	1 : Muy Alta	Físico	40	42	42	42	42	42	42	42	42	42	42	40	500
					Financiero S/.	18,257	18,257	18,257	18,257	18,257	18,257	18,257	18,257	18,257	18,257	18,257	18,262	219,089
AOI00131700366	0215093 - DIAGNOSTICO DEL CANCER DE PULMON	070102 : BELLAVISTA	393 : PERSONA DIAGNOSTICADA	1 : Muy Alta	Físico	15	17	17	17	17	17	17	17	17	17	17	15	200
					Financiero S/.	9,250	9,250	9,250	9,250	9,250	10,000	9,250	9,250	9,250	9,250	9,250	10,006	112,506
AOI00131700367	0215094 - TRATAMIENTO DEL CANCER DE PULMON	070102 : BELLAVISTA	394 : PERSONA TRATADA	1 : Muy Alta	Físico	10	13	13	13	13	13	13	13	13	13	13	10	150
					Financiero S/.	0	750	0	0	0	0	0	0	750	0	0	0	1,500
AOI00131700368	0215095 - DIAGNOSTICO DEL CANCER DE COLON Y RECTO	070102 : BELLAVISTA	393 : PERSONA DIAGNOSTICADA	1 : Muy Alta	Físico	58	58	58	58	58	60	58	58	58	58	58	60	700
					Financiero S/.	0	0	0	0	0	750	0	0	0	0	0	750	1,500
AOI00131700369	0215096 - TRATAMIENTO DEL CANCER DE COLON Y RECTO	070102 : BELLAVISTA	394 : PERSONA TRATADA	1 : Muy Alta	Físico	40	42	42	42	42	42	42	42	42	42	42	40	500
					Financiero S/.	0	0	750	0	0	0	0	0	750	0	0	0	1,500
AOI00131700370	0215097 - DIAGNOSTICO DEL CANCER DE HIGADO	070102 : BELLAVISTA	393 : PERSONA DIAGNOSTICADA	1 : Muy Alta	Físico	5	5	5	5	5	5	5	5	5	5	5	5	60
					Financiero S/.	0	0	0	0	0	750	0	0	0	0	0	750	1,500
AOI00131700371	0215098 - TRATAMIENTO DEL CANCER DE HIGADO	070102 : BELLAVISTA	394 : PERSONA TRATADA	1 : Muy Alta	Físico	4	4	4	4	4	6	4	4	4	4	4	4	50
					Financiero S/.	0	0	0	0	0	500	0	0	0	0	0	500	1,000
AOI00131700372	0215103 - DIAGNOSTICO DEL CANCER DE PIEL NO MELANOMA	070102 : BELLAVISTA	393 : PERSONA DIAGNOSTICADA	1 : Muy Alta	Físico	35	38	38	38	38	38	38	38	38	38	38	35	450
					Financiero S/.	0	0	0	0	0	500	0	0	0	0	0	500	1,000
AOI00131700373	0215104 - TRATAMIENTO DEL CANCER DE PIEL NO MELANOMA	070102 : BELLAVISTA	394 : PERSONA TRATADA	1 : Muy Alta	Físico	8	8	9	8	8	9	8	8	9	8	8	9	100
					Financiero S/.	0	0	500	0	0	0	0	0	500	0	0	0	1,000
AOI00131700374	0081601 - TAMIZAJE EN MUJER CON MAMOGRAFIA BILATERAL PARA DETECCION DE CANCER DE MAMA	070102 : BELLAVISTA	438 : PERSONA TAMIZADA	1 : Muy Alta	Físico	250	250	250	250	250	250	250	250	250	250	250	250	3000
					Financiero S/.	0	0	0	0	0	500	0	0	0	0	0	500	1,000
AOI00131700375	0215084 - ATENCION DE LA PACIENTE CON LESIONES PREMALIGNAS DE CUELLO UTERINO CON ESCISION	070102 : BELLAVISTA	087 : PERSONA ATENDIDA	1 : Muy Alta	Físico	90	92	92	92	92	92	92	92	92	92	92	90	1100
					Financiero S/.	0	0	0	0	0	500	0	0	0	0	0	500	1,000

Unidad Ejecutora : 001317: REGION CALLAO - HOSPITAL DANIEL A. CARRION -

Centro de Costo: 16.04 - SERVICIO DE NEONATOLOGÍA

OEI.02 GARANTIZAR LA ATENCIÓN INTEGRAL DE LOS SERVICIOS DE SALUD A LA POBLACIÓN.

AEI.02.01 ATENCIÓN INTEGRAL PARA REDUCIR LA MORBIMORTALIDAD MATERNO NEONATAL

COD.	Actividad Operativa / Inversiones	Ubigeo	U.M.	Prioridad	Meta	PROGRAMACION 1	2	3	4	5	6	7	8	9	10	11	12	Total Anual
AOI00131700532	3330501 - ATENCION INMEDIATA DEL RECIEN NACIDO	070102 : BELLAVISTA	239 : RECIEN NACIDO ATENDIDO	1 : Muy Alta	Físico	410	350	360	330	340	320	280	280	300	260	260	260	3750
					Financiero S/.	55,117	55,117	55,117	55,117	55,117	55,117	55,117	55,117	55,117	55,118	55,118	55,118	661,407
AOI00131700534	3330601 - ATENCION DE RECIEN NACIDO CON COMPLICACIONES	070102 : BELLAVISTA	016 : CASO TRATADO	1 : Muy Alta	Físico	115	90	102	107	95	94	67	76	78	77	90	100	1091
					Financiero S/.	201,091	201,091	201,091	201,091	201,091	201,091	201,091	201,091	201,091	201,091	201,094	201,099	2,413,100
AOI00131700535	3330701 - ATENCION DEL RECIEN NACIDO CON COMPLICACIONES QUE REQUIERE UCIN	070102 : BELLAVISTA	016 : CASO TRATADO	1 : Muy Alta	Físico	49	34	44	41	41	34	29	32	28	38	50	50	467
					Financiero S/.	365,762	365,767	365,767	365,767	365,767	365,767	365,767	365,767	365,767	365,767	365,767	365,767	4,389,199
AOI00131700605	ADQUISICIÓN DE EQUIPOS MÉDICOS	070102 : BELLAVISTA	042 : EQUIPO	1 : Muy Alta	Físico	0	0	0	0	0	1	0	0	0	0	0	0	1
					Financiero S/.	0	0	0	0	0	0	0	0	0	0	0	0	0

Unidad Ejecutora : 001317: REGION CALLAO - HOSPITAL DANIEL A. CARRION -

Centro de Costo: 17.01 - DEPARTAMENTO DE GINECOLOGÍA Y OBSTETRICIA

OEI.02 GARANTIZAR LA ATENCIÓN INTEGRAL DE LOS SERVICIOS DE SALUD A LA POBLACIÓN.

AEI.02.01 ATENCIÓN INTEGRAL PARA REDUCIR LA MORBIMORTALIDAD MATERNO NEONATAL

COD.	Actividad Operativa / Inversiones	Ubigeo	U.M.	Prioridad	Meta	PROGRAMACION 1	2	3	4	5	6	7	8	9	10	11	12	Total Anual
AOI00131700121	3329101 - AQV MASCULINO	070102 : BELLAVISTA	206 : PAREJA PROTEGIDA	1 : Muy Alta	Físico	1	1	0	0	1	1	1	0	0	1	1	1	8
					Financiero S/.	85,977	85,977	85,977	85,977	85,977	85,977	85,977	85,977	85,977	85,978	85,979	85,979	1,031,729
AOI00131700122	3329103 - AQV FEMENINO	070102 : BELLAVISTA	206 : PAREJA PROTEGIDA	1 : Muy Alta	Físico	34	32	34	34	34	34	34	34	34	34	32	34	404
					Financiero S/.	0	0	0	0	0	0	0	0	0	0	0	0	0

GOBIERNO REGIONAL CALLAO

Firmado digitalmente por TORRES BERMUDEZ Victor Alberto FAU 20505703584 soft
Motivo: Doy V° B°
Fecha: 05.01.2024 13:49:07 -05:00

COPIA FIEL DEL ORIGINAL
CARLOS ALEJANDRO MORA PUMA
FEDATARIO ALTERNO
GOBIERNO REGIONAL DEL CALLAO
Reg. 03 - 09-ENE. 2024

AOI00131700123	3329105 - DISPOSITIVOS INTRAUTERINOS (METODO DIU)	070102 : BELLAVISTA	206 : PAREJA PROTEGIDA	1 : Muy Alta	Fisico	20	18	20	18	20	20	18	20	18	20	18	20	230
					Financiero S/.	0	0	0	0	0	0	0	0	0	0	0	0	0
AOI00131700124	3329106 - ANTICONCEPTIVO HORMONAL INYECTABLE	070102 : BELLAVISTA	206 : PAREJA PROTEGIDA	1 : Muy Alta	Fisico	62	61	61	61	61	61	62	61	61	62	61	62	736
					Financiero S/.	0	0	0	0	0	0	0	0	0	0	0	0	0
AOI00131700125	3329107 - METODOS DE BARRERA	070102 : BELLAVISTA	206 : PAREJA PROTEGIDA	1 : Muy Alta	Fisico	1	1	1	1	1	1	1	1	1	1	1	1	12
					Financiero S/.	0	0	0	0	0	0	0	0	0	0	0	0	0
AOI00131700126	3329108 - ANTICONCEPTIVO HORMONAL ORAL	070102 : BELLAVISTA	206 : PAREJA PROTEGIDA	1 : Muy Alta	Fisico	20	22	22	20	22	22	22	22	20	22	20	22	256
					Financiero S/.	0	0	0	0	0	0	0	0	0	0	0	0	0
AOI00131700127	3329110 - METODOS DE ABSTINENCIA PERIODICA	070102 : BELLAVISTA	206 : PAREJA PROTEGIDA	1 : Muy Alta	Fisico	0	0	0	0	0	0	0	0	0	0	0	1	1
					Financiero S/.	0	0	0	0	0	0	0	0	0	0	0	0	0
AOI00131700128	3329111 - METODO DE LACTANCIA MATERNA EXCLUSIVA(MELA)	070102 : BELLAVISTA	206 : PAREJA PROTEGIDA	1 : Muy Alta	Fisico	1	0	0	0	0	0	0	0	0	0	1	1	3
					Financiero S/.	0	0	0	0	0	0	0	0	0	0	0	0	0
AOI00131700129	3329113 - ANTICONCEPTIVO HORMONAL MENSUAL INYECTABLE	070102 : BELLAVISTA	206 : PAREJA PROTEGIDA	1 : Muy Alta	Fisico	6	6	6	6	6	6	6	6	6	6	6	6	72
					Financiero S/.	0	0	0	0	0	0	0	0	0	0	0	0	0
AOI00131700130	3329114 - CONDON FEMENINO	070102 : BELLAVISTA	206 : PAREJA PROTEGIDA	1 : Muy Alta	Fisico	2	2	3	2	2	2	2	2	2	2	2	3	26
					Financiero S/.	0	0	0	0	0	0	0	0	0	0	0	0	0
AOI00131700131	3329115 - IMPLANTE	070102 : BELLAVISTA	206 : PAREJA PROTEGIDA	1 : Muy Alta	Fisico	34	32	34	36	36	32	32	34	32	34	32	34	402
					Financiero S/.	0	0	0	0	0	0	0	0	0	0	0	0	0
AOI00131700132	3329201 - ORIENTACION/CONSEJERIA EN SALUD SEXUAL Y REPRODUCTIVA	070102 : BELLAVISTA	087 : PERSONA ATENDIDA	1 : Muy Alta	Fisico	333	332	333	333	332	333	332	332	332	333	332	333	3990
					Financiero S/.	138,757	138,166	138,166	138,757	138,166	138,166	138,166	138,757	138,166	138,758	138,168	138,168	1,660,361
AOI00131700133	3329404 - AMENAZA DE PARTO PREMATURO	070102 : BELLAVISTA	016 : CASO TRATADO	1 : Muy Alta	Fisico	50	50	50	50	50	50	50	50	50	50	50	50	600
					Financiero S/.	125,376	126,253	125,376	125,376	125,376	125,376	125,377	125,377	125,377	125,378	126,255	125,378	1,506,275
AOI00131700134	3329406 - HEMORRAGIAS DE LA 1ER MITAD DEL EMBARAZO SIN LAPAROTOMIA	070102 : BELLAVISTA	016 : CASO TRATADO	1 : Muy Alta	Fisico	246	246	246	246	246	246	245	245	246	246	246	246	2950
					Financiero S/.	0	875	0	0	0	0	0	0	0	0	877	0	1,752
AOI00131700135	3329407 - HEMORRAGIA DE LA 2DA MITAD DEL EMBARAZO	070102 : BELLAVISTA	016 : CASO TRATADO	1 : Muy Alta	Fisico	28	28	27	27	28	27	27	27	28	27	28	28	330
					Financiero S/.	0	0	877	0	0	0	0	0	0	0	0	877	1,754
AOI00131700136	3329408 - HIPEREMESIS GRAVIDICA	070102 : BELLAVISTA	016 : CASO TRATADO	1 : Muy Alta	Fisico	38	37	38	38	37	37	38	37	37	38	37	38	450
					Financiero S/.	0	0	877	0	0	0	877	0	0	0	0	0	1,754
AOI00131700137	3329409 - INFECCION DEL TRACTO URINARIO EN EL EMBARAZO	070102 : BELLAVISTA	016 : CASO TRATADO	1 : Muy Alta	Fisico	139	138	138	139	138	138	139	138	138	138	138	139	1660
					Financiero S/.	0	877	0	0	0	0	0	877	0	0	0	0	1,754
AOI00131700138	3329413 - RUPTURA PREMATURA DE MEMBRANAS Y OTRARELACIONADAS	070102 : BELLAVISTA	016 : CASO TRATADO	1 : Muy Alta	Fisico	30	20	20	20	20	20	20	20	20	20	20	30	260
					Financiero S/.	0	0	0	876	0	0	0	0	0	0	877	0	1,753
AOI00131700139	3329414 - HEMORRAGIAS DE LA 1ERA MITAD DEL EMBARAZO CON LAPAROTOMIA	070102 : BELLAVISTA	016 : CASO TRATADO	1 : Muy Alta	Fisico	24	24	24	24	24	24	24	24	24	24	24	26	290
					Financiero S/.	875	0	0	0	0	0	0	0	0	0	0	878	1,753
AOI00131700140	3329415 - TRASTORNO HIPERTENSIVOS EN EL EMBARAZO	070102 : BELLAVISTA	016 : CASO TRATADO	1 : Muy Alta	Fisico	35	33	33	33	33	33	33	33	33	33	33	35	400
					Financiero S/.	0	0	0	877	0	0	0	0	0	0	0	877	1,754
AOI00131700141	3329416 - TRASTORNOS METABOLICOS DEL EMBARAZO	070102 : BELLAVISTA	016 : CASO TRATADO	1 : Muy Alta	Fisico	24	22	22	22	22	22	22	22	22	22	22	24	268
					Financiero S/.	877	0	0	0	0	0	0	0	0	0	877	0	1,754
AOI00131700142	3329417 - OTRAS ENFERMEDADES DEL EMBARAZO	070102 : BELLAVISTA	016 : CASO TRATADO	1 : Muy Alta	Fisico	56	55	56	56	56	56	56	56	56	56	56	55	670
					Financiero S/.	877	0	0	0	0	0	0	0	876	0	0	0	1,753
AOI00131700143	3329501 - ATENCION DEL PARTO NORMAL	070102 : BELLAVISTA	208 : PARTO NORMAL	1 : Muy Alta	Fisico	232	232	233	233	232	232	233	232	232	233	233	233	2790
					Financiero S/.	178,532	178,535	178,535	178,535	178,535	178,535	178,535	178,535	178,536	178,536	178,536	178,536	2,142,421
AOI00131700144	3329601 - TRABAJO DE PARTO DISFUNCIONAL.	070102 : BELLAVISTA	209 : PARTO COMPLICADO	1 : Muy Alta	Fisico	2	2	2	2	2	2	2	2	2	2	2	3	25
					Financiero S/.	33,535	33,535	33,535	33,535	33,535	38,535	33,535	33,535	33,535	33,535	33,535	33,546	407,431
AOI00131700145	3329602 - HEMORRAGIAS INTRAPARTO Y POSTPARTO	070102 : BELLAVISTA	209 : PARTO COMPLICADO	1 : Muy Alta	Fisico	2	2	2	2	1	1	2	2	1	1	2	2	20
					Financiero S/.	33,535	33,535	33,535	33,535	33,535	38,535	33,535	33,535	33,535	33,535	33,535	33,535	407,420
AOI00131700146	3329701 - CESAREA	070102 : BELLAVISTA	210 : CESAREA	1 : Muy Alta	Fisico	104	104	104	104	104	104	104	104	104	104	104	106	1250
					Financiero S/.	421,589	421,589	421,589	421,589	421,591	421,589	421,590	421,590	421,590	421,592	421,590	421,592	5,059,080
AOI00131700147	3329901 - ENDOMETRITIS PUERPERAL	070102 : BELLAVISTA	016 : CASO TRATADO	1 : Muy Alta	Fisico	3	3	3	3	3	3	3	3	3	3	3	3	36
					Financiero S/.	146,933	146,933	146,933	146,933	146,933	146,933	146,934	146,934	146,934	146,934	146,934	146,938	1,763,206
AOI00131700150	3330001 - SHOCK HIPOVOLEMICO	070102 : BELLAVISTA	016 : CASO TRATADO	1 : Muy Alta	Fisico	0	1	0	1	0	1	0	0	0	0	1	1	5
					Financiero S/.	53,608	53,608	53,608	53,608	53,608	53,608	53,608	53,608	53,608	53,608	53,608	53,612	643,300
AOI00131700151	3330002 - SHOCK SEPTICO OBSTETRICO	070102 : BELLAVISTA	016 : CASO TRATADO	1 : Muy Alta	Fisico	1	0	1	0	0	0	1	0	1	0	0	1	5
					Financiero S/.	0	0	0	0	0	5,000	0	0	0	0	0	5,000	10,000
AOI00131700152	3330003 - SINDROME HELLP	070102 : BELLAVISTA	016 : CASO TRATADO	1 : Muy Alta	Fisico	3	3	3	3	3	3	3	3	3	3	2	3	35
					Financiero S/.	0	0	0	0	0	5,000	0	0	0	0	0	5,000	10,000
AOI00131700153	3330004 - ATENCION DE GESTANTES COMPLICADAS EN UCI (CARDIOPATIA SEVERA, DIABETICA SEVERA, RENAL SEVERA ETC)	070102 : BELLAVISTA	016 : CASO TRATADO	1 : Muy Alta	Fisico	1	0	0	1	0	0	1	0	0	1	0	1	5
					Financiero S/.	5,000	5,000	5,000	9,444	9,444	9,444	9,444	9,444	9,444	9,444	9,444	9,448	100,000
AOI00131700154	3330005 - ECLAMPSIA	070102 : BELLAVISTA	016 : CASO TRATADO	1 : Muy Alta	Fisico	1	0	0	1	0	0	1	0	0	1	0	1	5
					Financiero S/.	0	0	0	0	0	5,000	0	0	0	0	0	5,000	10,000
AOI00131700219	3317201 - ATENCION A LA GESTANTE	070102 : BELLAVISTA	058 : GESTANTE CONTROLADA	1 : Muy Alta	Fisico	93	93	94	93	93	93	94	93	93	94	93	94	1120
					Financiero S/.	1,346	1,346	1,396	1,346	1,346	1,346	1,423	1,346	1,346	1,346	1,346	1,399	16,332

GOBIERNO REGIONAL CALLAO

Firmado digitalmente por TORRES BERMUDEZ Victor Alberto FAU 20505703554 soft
Motivo: Doy V° B°
Fecha: 05.01.2024 13:49:34 -05:00

ES COPIA FIEL DEL ORIGINAL
CARLOS ALEJANDRO MORA PUMA
FEDATARIO ALTERNO
GOBIERNO REGIONAL DEL CALLAO
Reg. ... Fecha: 09 ENE. 2024

AOI00131700232	5000502 - ATENCION INTEGRAL PARA LA PREVENCION DEL EMBARAZO ADOLESCENTE	070102 : BELLAVISTA	150 : ADOLESCENTE	1 : Muy Alta	Fisico	17	17	19	17	17	18	17	17	18	17	17	19	210
					Financiero S/.	0	200	0	0	200	0	0	100	0	0	0	0	500
AOI00131700233	3329801 - ATENCION DEL PUERPERIO	070102 : BELLAVISTA	628 : PUERPERA ATENDIDA	1 : Muy Alta	Fisico	107	107	108	107	107	108	107	107	108	107	107	110	1290
					Financiero S/.	202,152	202,489	202,152	202,152	202,490	202,153	202,153	202,490	202,153	202,153	202,153	202,490	2,427,180
AOI00131700246	3328702 - IMPLEMENTACION DE DOCUMENTOS TECNICOS CON ADECUACION CULTURAL	070102 : BELLAVISTA	080 : NORMA	1 : Muy Alta	Fisico	0	0	0	0	0	1	0	0	0	0	0	1	2
					Financiero S/.	0	0	500	0	0	0	0	0	500	0	0	0	1,000
AOI00131700247	5000201 - POBLACION INFORMADA EN SALUD SEXUAL Y REPRODUCTIVA POR MEDIOS DE DIFUSION MASIVA	070102 : BELLAVISTA	259 : PERSONA INFORMADA	1 : Muy Alta	Fisico	334	332	332	332	332	332	334	332	332	332	332	334	3990
					Financiero S/.	0	0	250	0	0	0	0	250	0	0	0	0	500

Unidad Ejecutora : 001317: REGION CALLAO - HOSPITAL DANIEL A. CARRION -
Centro de Costo: 18.01 - DEPARTAMENTO DE EMERGENCIA Y CUIDADOS CRÍTICOS

OEI.02 GARANTIZAR LA ATENCIÓN INTEGRAL DE LOS SERVICIOS DE SALUD A LA POBLACIÓN.

AEI.02.05 ATENCIÓN PARA LA DISMINUCIÓN DE LA MORTALIDAD POR EMERGENCIA Y URGENCIAS MÉDICAS DE FORMA OPORTUNA A LA POBLACIÓN

COD.	Actividad Operativa / Inversiones	Ubigeo	U.M.	Prioridad	Meta	PROGRAMACION 1	2	3	4	5	6	7	8	9	10	11	12	Total Anual
AOI00131700335	5002829 - DESARROLLO DE NORMAS Y GUIAS TECNICAS EN ATENCION PRE HOSPITALARIA Y EMERGENCIAS	070102 : BELLAVISTA	080 : NORMA	1 : Muy Alta	Fisico	0	0	0	0	0	1	0	0	0	0	0	1	2
					Financiero S/.	0	0	0	0	0	250	0	0	0	0	0	250	500
AOI00131700336	5005140 - COORDINACION Y SEGUIMIENTO DE LA REFERENCIA	070102 : BELLAVISTA	006 : ATENCION	1 : Muy Alta	Fisico	150	150	150	150	150	150	150	150	150	150	150	150	1800
					Financiero S/.	250	0	0	0	0	0	250	0	0	0	0	0	500
AOI00131700337	5005906 - SERVICIO DE TRANSPORTE ASISTIDO DE LA EMERGENCIA TERRESTRE	070102 : BELLAVISTA	006 : ATENCION	1 : Muy Alta	Fisico	55	55	55	55	55	55	55	55	55	55	55	55	660
					Financiero S/.	530,396	530,796	531,296	531,196	530,796	531,296	530,797	530,797	530,797	530,797	530,797	531,297	6,371,058
AOI00131700569	5005901 - ATENCION DE TRIAJE	070102 : BELLAVISTA	006 : ATENCION	1 : Muy Alta	Fisico	8701	8701	8701	8701	8712	8712	8712	8712	8712	8712	8712	8712	104500
					Financiero S/.	500	0	0	500	0	0	500	0	0	0	500	0	2,000
AOI00131700570	5002824 - ATENCION AMBULATORIA DE URGENCIAS (PRIORIDAD III O IV) EN MODULOS HOSPITLARIOS DIFERENCIADOS AUTORIZADOS	070102 : BELLAVISTA	006 : ATENCION	1 : Muy Alta	Fisico	7910	7910	7910	7910	7920	7920	7920	7920	7920	7920	7920	7920	95000
					Financiero S/.	569,930	569,930	569,930	569,930	569,931	569,930	569,930	569,930	569,930	569,930	569,931	569,930	6,839,162
AOI00131700571	5005903 - ATENCION DE LA EMERGENCIA Y URGENCIA ESPECIALIZADA	070102 : BELLAVISTA	006 : ATENCION	1 : Muy Alta	Fisico	791	791	791	791	792	792	792	792	792	792	792	792	9500
					Financiero S/.	167,009	167,009	167,009	167,009	167,009	167,009	167,009	167,009	167,009	167,009	167,010	167,012	2,004,112
AOI00131700572	5005904 - ATENCION DE LA EMERGENCIA DE CUIDADOS INTENSIVOS	070102 : BELLAVISTA	006 : ATENCION	1 : Muy Alta	Fisico	129	129	129	129	129	129	129	129	129	129	130	130	1550
					Financiero S/.	808,217	806,342	806,342	806,342	808,217	806,342	806,342	808,217	806,342	808,217	806,342	806,345	9,683,607
AOI00131700573	5005905 - ATENCION DE LA EMERGENCIA QUIRURGICA	070102 : BELLAVISTA	006 : ATENCION	1 : Muy Alta	Fisico	275	275	275	275	275	275	275	275	275	275	275	275	3300
					Financiero S/.	6,500	6,500	6,500	6,500	6,500	6,500	6,500	6,500	6,500	6,500	6,500	6,500	78,000
AOI00131700594	5005139 - ASISTENCIA TECNICA Y CAPACITACION	070102 : BELLAVISTA	086 : PERSONA	1 : Muy Alta	Fisico	0	0	0	0	70	0	0	70	0	0	60	0	200
					Financiero S/.	0	0	0	0	250	0	0	250	0	0	0	0	500

GOBIERNO REGIONAL CALLAO

Firmado digitalmente por TORRES BERMUDEZ Victor Alberto FAU 20509703554 soft
Motivo: Doy V° B°
Fecha: 05.01.2024 13:49:55 -05:00

Unidad Ejecutora : 001317: REGION CALLAO - HOSPITAL DANIEL A. CARRION -
Centro de Costo: 18.05 - SERVICIO DE GESTIÓN DE RIESGO DE DESASTRES

OEI.04 FORTALECER LA GESTIÓN DEL RIESGO DE DESASTRE EN LA PROVINCIA CONSTITUCIONAL DEL CALLAO

AEI.04.01 PROCESOS DE ESTIMACIÓN DE RIESGOS OPORTUNO PARA LA POBLACIÓN VULNERABLE EN LA PROVINCIA CONSTITUCIONAL DEL CALLAO

COD.	Actividad Operativa / Inversiones	Ubigeo	U.M.	Prioridad	Meta	PROGRAMACION 1	2	3	4	5	6	7	8	9	10	11	12	Total Anual
AOI00131700177	5004280 - DESARROLLO DE INSTRUMENTOS ESTRATEGICOS PARA LA GESTION DEL RIESGO DE DESASTRES	070102 : BELLAVISTA	201 : INFORME TECNICO	1 : Muy Alta	Fisico	0	1	0	1	1	0	0	1	0	0	1	1	6
					Financiero S/.	200	0	0	0	0	0	0	0	0	0	0	222	422

OEI.04 FORTALECER LA GESTIÓN DEL RIESGO DE DESASTRE EN LA PROVINCIA CONSTITUCIONAL DEL CALLAO

AEI.04.02 PROCESOS DE PREVENCIÓN Y REDUCCIÓN DEL RIESGO IMPLEMENTADOS PARA LA POBLACIÓN EN LA PROVINCIA CONSTITUCIONAL DEL CALLAO

COD.	Actividad Operativa / Inversiones	Ubigeo	U.M.	Prioridad	Meta	PROGRAMACION 1	2	3	4	5	6	7	8	9	10	11	12	Total Anual
AOI00131700181	5005585 - SEGURIDAD FISICO FUNCIONAL DE SERVICIOS PUBLICOS	070102 : BELLAVISTA	065 : INTERVENCION	1 : Muy Alta	Fisico	0	0	1	0	0	1	0	0	1	0	0	1	4
					Financiero S/.	1,715	1,715	1,716	1,715	1,715	1,715	1,715	1,715	1,715	1,715	1,715	1,719	20,585
AOI00131700634	0074001 - DESARROLLO DE ESTUDIOS DE VULNERABILIDAD Y RIESGO EN SERVICIOS PÚBLICOS	070102 : BELLAVISTA	610 : DOCUMENTO TECNICO	1 : Muy Alta	Fisico	0	0	0	0	0	1	0	0	0	0	0	1	2
					Financiero S/.	1,833	1,833	1,833	1,833	1,833	1,833	1,833	1,833	1,833	1,833	1,833	1,837	22,000

OEI.04 FORTALECER LA GESTIÓN DEL RIESGO DE DESASTRE EN LA PROVINCIA CONSTITUCIONAL DEL CALLAO

AEI.04.03 PROCESOS DE PREPARACIÓN IMPLEMENTADOS ANTE LA OCURRENCIA DE UN DESASTRE PARA LA POBLACIÓN EN LA PROVINCIA CONSTITUCIONAL DEL CALLAO

COD.	Actividad Operativa / Inversiones	Ubigeo	U.M.	Prioridad	Meta	PROGRAMACION 1	2	3	4	5	6	7	8	9	10	11	12	Total Anual
AOI00131700178	5005560 - DESARROLLO DE SIMULACROS EN GESTION REACTIVA	070102 : BELLAVISTA	248 : REPORTE	1 : Muy Alta	Fisico	0	0	0	1	1	0	1	1	0	0	2	0	6
					Financiero S/.	666	666	666	666	666	666	667	667	667	667	667	669	8,000
AOI00131700179	5005561 - IMPLEMENTACION DE BRIGADAS PARA LA ATENCION FRENTE A EMERGENCIAS Y DESASTRES	070102 : BELLAVISTA	583 : BRIGADA	1 : Muy Alta	Fisico	0	0	0	0	1	1	0	0	1	0	0	1	4
					Financiero S/.	1,666	1,666	1,666	1,666	1,666	1,666	1,667	1,667	1,667	1,667	1,667	1,669	20,000

CARLOS ALEJANDRO MORA PUMA
FEDATARIO ALTERNO
GOBIERNO REGIONAL DEL CALLAO
Reg. 03 Fecha: 09 ENE. 2024
ES COPIA FIEL DEL ORIGINAL

AOI00131700180	5005580 - FORMACION Y CAPACITACION EN MATERIA DE GESTION DE RIESGO DE DESASTRES Y ADAPTACION AL CAMBIO CLIMATICO	070102 : BELLAVISTA	086 : PERSONA	1 : Muy Alta	Fisico	0	0	25	0	0	25	0	0	25	0	0	25	100
					Financiero S/.	0	333	0	0	0	0	0	0	0	333	0	0	666
AOI00131700182	5005610 - ADMINISTRACION Y ALMACENAMIENTO DE INFRAESTRUCTURA MOVIL PARA LA ASISTENCIA FRENTE A EMERGENCIAS Y DESASTRES	070102 : BELLAVISTA	614 : INFRAESTRUCTURA MOVIL	1 : Muy Alta	Fisico	0	0	0	1	0	1	0	0	1	0	0	1	4
					Financiero S/.	11,247	11,247	11,247	11,247	11,247	11,248	11,247	11,247	11,248	11,247	11,247	11,248	134,967
AOI00131700183	5005612 - DESARROLLO DE LOS CENTROS Y ESPACIOS DE MONITOREO DE EMERGENCIAS Y DESASTRES	070102 : BELLAVISTA	248 : REPORTE	1 : Muy Alta	Fisico	1	1	1	1	1	1	1	1	1	1	1	1	12
					Financiero S/.	15,819	15,819	15,819	15,819	15,819	15,821	15,819	15,819	15,819	15,819	15,819	15,821	189,832

Unidad Ejecutora : 001317: REGION CALLAO - HOSPITAL DANIEL A. CARRION -
Centro de Costo: 20.01 - DEPARTAMENTO DE MEDICINA Y REHABILITACIÓN

OEI.02 GARANTIZAR LA ATENCIÓN INTEGRAL DE LOS SERVICIOS DE SALUD A LA POBLACIÓN.
AEI.02.06 ATENCIÓN INTEGRAL PARA DISMINUIR LAS CONDICIONES SECUNDARIAS DE LAS PERSONAS CON DISCAPACIDAD

COD.	Actividad Operativa / Inversiones	Ubigeo	U.M.	Prioridad	Meta	PROGRAMACION 1	2	3	4	5	6	7	8	9	10	11	12	Total Anual
AOI00131700216	5005153 - CERTIFICACION DE DISCAPACIDAD	070102 : BELLAVISTA	087 : PERSONA ATENDIDA	1 : Muy Alta	Fisico	33	33	33	33	33	33	33	33	33	34	34	34	399
					Financiero S/.	100	0	0	100	0	0	100	0	100	0	100	0	500
AOI00131700218	5004449 - CAPACITACION EN MEDICINA DE REHABILITACION	070102 : BELLAVISTA	088 : PERSONA CAPACITADA	1 : Muy Alta	Fisico	4	4	4	4	4	4	5	4	4	4	4	4	49
					Financiero S/.	0	0	0	0	250	0	0	0	0	0	0	250	500
AOI00131700220	0515202 - RETRASO MENTAL: LEVE, MODERADO, SEVERO	070102 : BELLAVISTA	087 : PERSONA ATENDIDA	1 : Muy Alta	Fisico	5	5	5	6	6	6	6	6	6	6	6	6	69
					Financiero S/.	0	100	0	0	0	100	0	0	100	0	0	200	500
AOI00131700221	0515013 - REHABILITACIÓN EN PACIENTES AMPUTADOS	070102 : BELLAVISTA	087 : PERSONA ATENDIDA	1 : Muy Alta	Fisico	22	22	22	22	22	22	22	22	22	22	22	23	265
					Financiero S/.	123,251	123,051	123,051	123,151	123,051	123,151	123,051	123,051	123,051	123,051	123,251	123,054	1,477,215
AOI00131700222	0515106 - TRASTORNOS ESPECÍFICOS DEL DESARROLLO DEL HABLA Y LENGUAJE	070102 : BELLAVISTA	087 : PERSONA ATENDIDA	1 : Muy Alta	Fisico	26	26	26	26	26	26	26	26	26	26	25	25	310
					Financiero S/.	200	0	0	0	0	200	0	0	0	0	0	200	600

Unidad Ejecutora : 001317: REGION CALLAO - HOSPITAL DANIEL A. CARRION -
Centro de Costo: 21.02 - SERVICIO DE PATOLOGÍA CLÍNICA

OEI.02 GARANTIZAR LA ATENCIÓN INTEGRAL DE LOS SERVICIOS DE SALUD A LA POBLACIÓN.
AEI.02.03 ATENCIÓN A ENFERMEDADES TRANSMISIBLES DE MANERA INTEGRAL A LA POBLACIÓN DE LA PROVINCIA CONSTITUCIONAL DEL CALLAO

COD.	Actividad Operativa / Inversiones	Ubigeo	U.M.	Prioridad	Meta	PROGRAMACION 1	2	3	4	5	6	7	8	9	10	11	12	Total Anual
AOI00131700346	SERVICIOS DE APOYO AL DIAGNOSTICO Y TRATAMIENTO LABORATORIO	070102 : BELLAVISTA	112 : UNIDAD	1 : Muy Alta	Fisico	45000	45000	45000	45000	45000	45000	45000	45000	45000	45000	45000	45000	540000
					Financiero S/.	182,185	182,185	182,185	182,185	182,185	182,235	182,185	182,185	182,185	182,185	182,238	182,185	2,186,323
AOI00131700601	SERVICIOS DE APOYO AL DIAGNOSTICO Y TRATAMIENTO (LABORATORIO)	070102 : BELLAVISTA	137 : PLANILLA	1 : Muy Alta	Fisico	1	1	1	1	1	1	1	1	1	1	1	1	12
					Financiero S/.	3,955	3,957	3,957	3,957	3,957	3,957	3,957	3,957	3,957	3,957	3,957	3,957	47,482

Unidad Ejecutora : 001317: REGION CALLAO - HOSPITAL DANIEL A. CARRION -
Centro de Costo: 21.03 - SERVICIO DE HEMOTERÁPIA Y BANCO DE SANGRE

OEI.02 GARANTIZAR LA ATENCIÓN INTEGRAL DE LOS SERVICIOS DE SALUD A LA POBLACIÓN.
AEI.02.03 ATENCIÓN A ENFERMEDADES TRANSMISIBLES DE MANERA INTEGRAL A LA POBLACIÓN DE LA PROVINCIA CONSTITUCIONAL DEL CALLAO

COD.	Actividad Operativa / Inversiones	Ubigeo	U.M.	Prioridad	Meta	PROGRAMACION 1	2	3	4	5	6	7	8	9	10	11	12	Total Anual
AOI00131700254	SERVICIOS DE APOYO AL DIAGNOSTICO Y TRATAMIENTO	070102 : BELLAVISTA	112 : UNIDAD	1 : Muy Alta	Fisico	1312	1312	1312	1312	1312	1312	1312	1311	1311	1311	1311	1311	15739
					Financiero S/.	182,192	182,194	182,192	182,194	182,193	182,194	182,194	182,194	182,194	182,194	182,194	182,194	2,186,323
AOI00131700603	SERVICIOS DE APOYO AL DIAGNOSTICO Y TRATAMIENTO - BANCO DE SANGRE	070102 : BELLAVISTA	137 : PLANILLA	1 : Muy Alta	Fisico	1	1	1	1	1	1	1	1	1	1	1	1	12
					Financiero S/.	3,956	3,956	3,956	3,956	3,956	3,957	3,958	3,957	3,957	3,958	3,957	3,958	47,482

Unidad Ejecutora : 001317: REGION CALLAO - HOSPITAL DANIEL A. CARRION -
Centro de Costo: 22.01 - DEPARTAMENTO DE DIAGNÓSTICO POR IMÁGENES

OEI.02 GARANTIZAR LA ATENCIÓN INTEGRAL DE LOS SERVICIOS DE SALUD A LA POBLACIÓN.
AEI.02.03 ATENCIÓN A ENFERMEDADES TRANSMISIBLES DE MANERA INTEGRAL A LA POBLACIÓN DE LA PROVINCIA CONSTITUCIONAL DEL CALLAO

COD.	Actividad Operativa / Inversiones	Ubigeo	U.M.	Prioridad	Meta	PROGRAMACION 1	2	3	4	5	6	7	8	9	10	11	12	Total Anual
AOI00131700250	SERVICIOS DE APOYO AL DIAGNOSTICO Y TRATAMIENTO	070102 : BELLAVISTA	050 : EXAMEN	1 : Muy Alta	Fisico	9667	9667	9667	9667	9667	9667	9667	9667	9666	9666	9666	9666	116000
					Financiero S/.	182,193	182,193	182,193	182,193	182,193	182,194	182,194	182,194	182,194	182,194	182,194	182,194	2,186,323
AOI00131700600	SERVICIO DE APOYO AL DIAGNÓSTICO Y TRATAMIENTO (RX)	070102 : BELLAVISTA	137 : PLANILLA	1 : Muy Alta	Fisico	1	1	1	1	1	1	1	1	1	1	1	1	12
					Financiero S/.	1,418,617	1,418,617	1,418,617	1,418,617	1,418,616	1,418,617	1,418,617	1,418,617	1,418,617	1,418,617	1,418,617	1,418,616	17,023,402

Unidad Ejecutora : 001317: REGION CALLAO - HOSPITAL DANIEL A. CARRION -
Centro de Costo: 23.03 - SERVICIO DE DISPENSACIÓN

GOBIERNO REGIONAL CALLAO
Firmado digitalmente por TORRES BERMUDEZ Victor Alberto FAU 20505703554 soft
Motivo: Doy V° B°
Fecha: 05.01.2024 13:50:14 -05:00

ES COPIA FIEL DEL ORIGINAL
CARLOS ALEJANDRO MORA PUMA
FEDATARIO ALTERNO
GOBIERNO REGIONAL DEL CALLAO
Reg. 03 Fecha: 09 ENE. 2024

OEI.02 GARANTIZAR LA ATENCIÓN INTEGRAL DE LOS SERVICIOS DE SALUD A LA POBLACIÓN.

AEI.02.04 ATENCIÓN A ENFERMEDADES NO TRANSMISIBLES DE MANERA INTEGRAL A LA POBLACIÓN DE LA PROVINCIA CONSTITUCIONAL DEL CALLAO

COD.	Actividad Operativa / Inversiones	Ubigeo	U.M.	Prioridad	Meta	PROGRAMACION 1	2	3	4	5	6	7	8	9	10	11	12	Total Anual
AOI00131700332	ATENCION DE DISPENSACION DE MEDICAMENTOS	070102 : BELLAVISTA	134 : RECETA	1 : Muy Alta	Físico	20000	20000	20000	20000	20000	20000	35000	35000	35000	35000	35000	35000	330000
					Financiero S/.	182,194	182,194	182,192	182,194	182,194	182,192	182,194	182,194	182,194	182,193	182,194	182,194	2,186,323
AOI00131700602	SERVICIOS DE APOYO AL DIAGNÓSTICO Y TRATAMIENTO - ATENCIÓN DE DISPENSACIÓN DE MEDICAMENTOS	070102 : BELLAVISTA	137 : PLANILLA	1 : Muy Alta	Físico	1	1	1	1	1	1	1	1	1	1	1	1	12
					Financiero S/.	3,957	3,957	3,957	3,957	3,957	3,955	3,957	3,957	3,957	3,957	3,957	3,957	47,482

Unidad Ejecutora : 001317: REGION CALLAO - HOSPITAL DANIEL A. CARRION -

Centro de Costo: 25.01 - DEPARTAMENTO DE ODONTOESTOMATOLOGÍA

OEI.02 GARANTIZAR LA ATENCIÓN INTEGRAL DE LOS SERVICIOS DE SALUD A LA POBLACIÓN.

AEI.02.04 ATENCIÓN A ENFERMEDADES NO TRANSMISIBLES DE MANERA INTEGRAL A LA POBLACIÓN DE LA PROVINCIA CONSTITUCIONAL DEL CALLAO

COD.	Actividad Operativa / Inversiones	Ubigeo	U.M.	Prioridad	Meta	PROGRAMACION 1	2	3	4	5	6	7	8	9	10	11	12	Total Anual
AOI00131700325	5000814 - TERAPIA PULPAR	070102 : BELLAVISTA	394 : PERSONA TRATADA	1 : Muy Alta	Físico	167	167	167	167	167	167	167	167	166	166	166	166	2000
					Financiero S/.	0	0	0	0	0	0	300	0	0	0	0	0	300
AOI00131700326	5000815 - TERAPIA ENDODÓNTICA	070102 : BELLAVISTA	394 : PERSONA TRATADA	1 : Muy Alta	Físico	75	75	75	75	75	75	75	75	75	75	75	75	900
					Financiero S/.	0	0	0	0	0	0	300	0	0	0	0	0	300
AOI00131700327	5000804 - REHABILITACION PROTESICA	070102 : BELLAVISTA	394 : PERSONA TRATADA	1 : Muy Alta	Físico	8	8	8	8	8	8	13	8	8	8	8	13	106
					Financiero S/.	0	0	0	0	0	0	300	0	0	0	0	0	300
AOI00131700328	5000816 - TRATAMIENTO PERIODONTAL	070102 : BELLAVISTA	394 : PERSONA TRATADA	1 : Muy Alta	Físico	73	73	73	73	73	73	73	73	73	73	73	73	876
					Financiero S/.	0	0	0	0	0	300	0	0	0	0	0	0	300
AOI00131700329	5000817 - TRATAMIENTO QUIRÚRGICO BUCAL Y MÁXILO FACIAL	070102 : BELLAVISTA	394 : PERSONA TRATADA	1 : Muy Alta	Físico	50	50	50	50	50	50	50	50	50	50	50	50	600
					Financiero S/.	0	0	0	0	0	300	0	0	0	0	0	0	300
AOI00131700391	5000603 - APLICACION DEL FLUOR GEL	070102 : BELLAVISTA	087 : PERSONA ATENDIDA	1 : Muy Alta	Físico	42	42	42	42	42	42	42	42	42	42	42	42	504
					Financiero S/.	0	0	0	0	0	143	0	0	0	0	0	0	143
AOI00131700392	5000601 - APLICACION DE SELLANTES	070102 : BELLAVISTA	087 : PERSONA ATENDIDA	1 : Muy Alta	Físico	100	100	100	100	100	100	100	100	100	100	100	100	1200
					Financiero S/.	0	0	0	0	0	143	0	0	0	0	0	0	143
AOI00131700393	5000606 - PROFILAXIS DENTAL	070102 : BELLAVISTA	087 : PERSONA ATENDIDA	1 : Muy Alta	Físico	250	250	250	250	250	250	250	250	250	250	250	250	3000
					Financiero S/.	0	0	0	0	0	143	0	0	0	0	0	0	143
AOI00131700394	5000602 - APLICACION DE FLUOR BARNIZ	070102 : BELLAVISTA	087 : PERSONA ATENDIDA	1 : Muy Alta	Físico	100	100	100	100	100	100	100	100	100	100	100	100	1200
					Financiero S/.	0	0	0	0	0	143	0	0	0	0	0	0	143
AOI00131700395	0068002 - EXAMEN ESTOMATOLOGICO	070102 : BELLAVISTA	087 : PERSONA ATENDIDA	1 : Muy Alta	Físico	500	500	500	500	500	500	500	500	500	500	500	500	6000
					Financiero S/.	0	0	0	0	0	143	0	0	0	0	0	0	143
AOI00131700396	0068001 - ASESORIA NUTRICIONAL PARA EL CONTROL DE ENFERMEDADES DENTALES	070102 : BELLAVISTA	087 : PERSONA ATENDIDA	1 : Muy Alta	Físico	100	100	100	100	100	100	100	100	100	100	100	100	1200
					Financiero S/.	0	0	0	0	0	0	143	0	0	0	0	0	143
AOI00131700397	0068003 - INSTRUCCIÓN DE HIGIENE ORAL	070102 : BELLAVISTA	087 : PERSONA ATENDIDA	1 : Muy Alta	Físico	100	100	100	100	100	100	100	100	100	100	100	100	1200
					Financiero S/.	0	0	0	0	0	142	0	0	0	0	0	0	142
AOI00131700401	0068101 - RASPAJE DENTAL	070102 : BELLAVISTA	394 : PERSONA TRATADA	1 : Muy Alta	Físico	50	50	50	50	50	50	50	50	50	50	50	50	600
					Financiero S/.	0	0	0	0	0	250	0	0	0	0	0	0	250
AOI00131700402	5000701 - DEBRIDACION DE LOS PROCESOS INFECCIOSOS BUCODENTALES	070102 : BELLAVISTA	394 : PERSONA TRATADA	1 : Muy Alta	Físico	8	8	8	8	8	8	10	8	8	8	8	10	100
					Financiero S/.	0	0	0	0	0	250	0	0	0	0	0	0	250
AOI00131700403	5000702 - CONSULTA ESTOMATOLOGICA	070102 : BELLAVISTA	394 : PERSONA TRATADA	1 : Muy Alta	Físico	500	500	500	500	500	500	500	500	500	500	500	500	6000
					Financiero S/.	0	0	0	0	0	250	0	0	0	0	0	0	250
AOI00131700404	5000703 - EXODONCIA SIMPLE	070102 : BELLAVISTA	394 : PERSONA TRATADA	1 : Muy Alta	Físico	100	100	100	100	100	100	100	100	100	100	100	100	1200
					Financiero S/.	0	0	0	0	0	250	0	0	0	0	0	0	250
AOI00131700405	5000704 - RESTAURACIONES DENTALES CON IONOMERO DE VIDRIO	070102 : BELLAVISTA	394 : PERSONA TRATADA	1 : Muy Alta	Físico	125	125	125	125	125	125	125	125	125	125	125	125	1500
					Financiero S/.	0	0	0	0	0	250	0	0	0	0	0	0	250
AOI00131700406	5000705 - RESTAURACIONES DENTALES CON RESINA	070102 : BELLAVISTA	394 : PERSONA TRATADA	1 : Muy Alta	Físico	350	350	350	350	350	350	350	350	350	350	350	350	4200
					Financiero S/.	0	0	0	0	0	250	0	0	0	0	0	0	250

Unidad Ejecutora : 001317: REGION CALLAO - HOSPITAL DANIEL A. CARRION -

Centro de Costo: 26.01 - DEPARTAMENTO DE PSICOLOGÍA

OEI.02 GARANTIZAR LA ATENCIÓN INTEGRAL DE LOS SERVICIOS DE SALUD A LA POBLACIÓN.

AEI.02.07 ATENCIÓN INTEGRAL PARA EL CONTROL Y PREVENCIÓN DE SALUD MENTAL A LA POBLACIÓN

COD.	Actividad Operativa / Inversiones	Ubigeo	U.M.	Prioridad	Meta	PROGRAMACION 1	2	3	4	5	6	7	8	9	10	11	12	Total Anual
AOI00131700197	5005189 - TRATAMIENTO DE PERSONAS CON PROBLEMAS PSICOSOCIALES	070102 : BELLAVISTA	394 : PERSONA TRATADA	1 : Muy Alta	Físico	152	152	151	152	152	150	152	152	151	152	152	150	1818
					Financiero S/.	7,330	7,330	7,330	7,330	7,330	7,330	7,330	7,330	7,330	7,330	7,330	7,335	87,965

GOBIERNO REGIONAL CALLAO

Firmado digitalmente por TORRES BERMUDEZ Victor Alberto FAU 20505703554 soft
Motivo: Doy V° B°
Fecha: 05.01.2024 13:50:39 -05:00

ES COPIA FIEL DEL ORIGINAL
CARLOS ALEJANDRO MORA PUMA
FEDATARIO ALTERNO
GOBIERNO REGIONAL DEL CALLAO
Reg. 03 Fecha: 09 ENE. 2024

POI según Centro de Costo

AOI00131700198	5005190 - TRATAMIENTO AMBULATORIO DE PERSONAS CON TRASTORNOS AFECTIVOS (DEPRESIÓN Y CONDUCTA SUICIDA) Y DE ANSIEDAD	070102 : BELLAVISTA	394 : PERSONA TRATADA	1 : Muy Alta	Físico	883	883	883	884	884	884	884	884	884	884	884	884	10605
					Financiero S/.	95,858	95,608	95,608	95,608	95,608	95,858	95,608	95,858	95,608	95,608	95,608	95,868	1,148,306
AOI00131700205	5005201 - SESIONES DE ENTRENAMIENTO EN HABILIDADES SOCIALES PARA ADOLESCENTES, JOVENES Y ADULTOS	070102 : BELLAVISTA	087 : PERSONA ATENDIDA	1 : Muy Alta	Físico	126	126	126	126	126	128	126	126	126	126	126	127	1515
					Financiero S/.	250	0	250	0	250	0	0	250	0	250	0	250	1,500
AOI00131700557	5005927 - TRATAMIENTO AMBULATORIO DE NIÑOS Y NIÑAS Y ADOLESCENTES DE 0 A 17 AÑOS POR TRASTORNOS MENTALES Y DEL COMPORTAMIENTO.	070102 : BELLAVISTA	394 : PERSONA TRATADA	1 : Muy Alta	Físico	55	55	55	55	55	55	54	54	54	54	54	54	654
					Financiero S/.	250	0	0	0	0	0	0	0	250	0	0	0	500
AOI00131700558	0070616 - TRATAMIENTO AMBULATORIO DE NIÑOS Y NIÑAS DE 0 A 17 AÑOS CON TRASTORNOS DEL ESPECTRO AUTISTA.	070102 : BELLAVISTA	394 : PERSONA TRATADA	1 : Muy Alta	Físico	37	37	37	37	37	39	37	37	37	37	35	38	445
					Financiero S/.	250	0	0	0	0	0	0	0	250	0	0	0	500
AOI00131700565	5005195-TRATAMIENTO AMBULATORIO DE PERSONAS CON SINDROME O TRANSTORNO PSICOTICO	070102 : BELLAVISTA	394 : PERSONA TRATADA	1 : Muy Alta	Físico	84	84	84	84	84	85	84	84	84	84	84	85	1010
					Financiero S/.	0	0	0	0	0	0	0	0	0	0	0	0	0
AOI00131700595	0070617 - INTERVENCIÓN PARA PERSONAS CON DEPENDENCIA DEL ALCOHOL Y TABACO	070102 : BELLAVISTA	394 : PERSONA TRATADA	1 : Muy Alta	Físico	33	33	33	33	33	33	33	33	34	34	34	34	400
					Financiero S/.	250	0	0	0	0	250	0	250	0	0	0	250	1,000
AOI00131700636	5005196 - TRATAMIENTO CON INTERNAMIENTO DE PERSONAS CON SÍNDROME O TRASTORNO PSICÓTICO EN HOSPITALES	070102 : BELLAVISTA	394 : PERSONA TRATADA	1 : Muy Alta	Físico	2	2	2	2	2	2	2	2	2	2	2	2	24
					Financiero S/.	119,638	119,638	119,638	119,638	119,638	119,638	119,638	119,638	119,638	119,638	119,638	119,650	1,435,668
AOI00131700640	0070619 - TRATAMIENTO AMBULATORIO DE PERSONAS CON PRIMER EPISODIO PSICÓTICO	070102 : BELLAVISTA	394 : PERSONA TRATADA	1 : Muy Alta	Físico	10	10	10	10	10	10	10	10	10	10	0	0	100
					Financiero S/.	0	0	0	0	0	0	1,500	0	0	0	0	0	1,500

GOBIERNO REGIONAL CALLAO

Firmado digitalmente por TORRES BERMUDEZ Victor Alberto FAU 20505703554 soft
Motivo: Doy V° B°
Fecha: 05.01.2024 13:50:59 -05:00

Unidad Ejecutora : 001317: REGION CALLAO - HOSPITAL DANIEL A. CARRION -

Centro de Costo: 27.01 - DEPARTAMENTO DE NUTRICIÓN Y DIETÉTICA

OEI.02 GARANTIZAR LA ATENCIÓN INTEGRAL DE LOS SERVICIOS DE SALUD A LA POBLACIÓN.

AEI.02.01 ATENCIÓN INTEGRAL PARA REDUCIR LA MORBIMORTALIDAD MATERNO NEONATAL

COD.	Actividad Operativa / Inversiones	Ubigeo	U.M.	Prioridad	Meta	PROGRAMACION 1	2	3	4	5	6	7	8	9	10	11	12	Total Anual
AOI00131700249	APOYO ALIMENTARIO PARA GRUPOS EN RIESGO	070102 : BELLAVISTA	101 : RACION	1 : Muy Alta	Físico	20833	20833	20833	20833	20833	20833	20833	20833	20834	20834	20834	20834	250000
					Financiero S/.	312,236	312,236	312,236	312,236	312,236	312,237	312,237	312,237	312,237	312,237	312,237	312,247	3,746,849

OEI.02 GARANTIZAR LA ATENCIÓN INTEGRAL DE LOS SERVICIOS DE SALUD A LA POBLACIÓN.

AEI.02.02 ATENCIÓN INTEGRAL PARA REDUCIR LA DESNUTRICIÓN CRÓNICA DE NIÑOS Y NIÑAS MENORES DE 5 AÑOS

COD.	Actividad Operativa / Inversiones	Ubigeo	U.M.	Prioridad	Meta	PROGRAMACION 1	2	3	4	5	6	7	8	9	10	11	12	Total Anual
AOI00131700214	3331502 - SOB/ASMA	070102 : BELLAVISTA	016 : CASO TRATADO	1 : Muy Alta	Físico	167	167	167	167	167	167	167	167	167	167	167	167	2004
					Financiero S/.	8,439	8,439	8,439	8,439	8,439	8,439	8,440	8,440	8,440	8,440	8,440	8,445	101,279
AOI00131700215	3341401 - PARASITOSIS INTESTINAL	070102 : BELLAVISTA	016 : CASO TRATADO	1 : Muy Alta	Físico	2	2	2	5	5	5	10	10	10	10	10	10	81
					Financiero S/.	232,130	232,130	232,130	232,130	232,130	232,126	232,130	232,130	232,130	232,130	232,130	232,130	2,785,556
AOI00131700289	3325401 - VACUNACION NIÑO < 1 AÑO	070102 : BELLAVISTA	218 : NIÑO PROTEGIDO	1 : Muy Alta	Físico	71	71	71	71	71	70	71	71	71	71	71	70	850
					Financiero S/.	23,674	23,674	23,674	23,674	23,674	23,674	23,674	23,675	23,675	23,675	23,675	23,675	284,093
AOI00131700380	3331101 - INFECCION RESPIRATORIA AGUDA (IRA) NO COMPLICADA	070102 : BELLAVISTA	016 : CASO TRATADO	1 : Muy Alta	Físico	57	57	57	57	57	57	57	57	57	57	57	57	684
					Financiero S/.	76,167	76,167	76,167	76,167	76,168	76,167	76,168	76,168	76,168	76,168	76,168	76,168	914,011
AOI00131700384	3331301 - INFECCIONES RESPIRATORIAS AGUDAS CON COMPLICACIONES	070102 : BELLAVISTA	016 : CASO TRATADO	1 : Muy Alta	Físico	10	10	10	10	10	10	10	10	10	10	10	10	120
					Financiero S/.	41,815	41,815	41,815	41,815	41,815	41,811	41,816	41,816	41,816	41,816	41,816	41,818	501,784
AOI00131700385	3331401 - ATENCION EDA CON ALGUN GRADO DE DESHIDRATACION	070102 : BELLAVISTA	016 : CASO TRATADO	1 : Muy Alta	Físico	4	4	4	4	4	4	4	4	4	4	4	4	48
					Financiero S/.	55,185	55,185	55,185	55,185	55,185	55,185	55,185	55,185	55,185	55,185	55,185	55,189	662,224
AOI00131700386	3331402 - ATENCION EDA CON DESHIDRATACION GRAVE SIN Y CON SHOCK	070102 : BELLAVISTA	016 : CASO TRATADO	1 : Muy Alta	Físico	3	3	3	3	3	3	3	3	3	3	3	3	36
					Financiero S/.	55,185	55,185	55,185	55,185	55,185	55,185	55,185	55,185	55,185	55,185	55,185	55,197	662,232
AOI00131700398	3331201 - EDA ACUOSA NO COMPLICADA	070102 : BELLAVISTA	016 : CASO TRATADO	1 : Muy Alta	Físico	50	50	50	50	50	50	50	50	50	50	50	50	600
					Financiero S/.	29,201	29,201	29,201	29,201	29,201	29,201	29,201	29,201	29,201	29,201	29,201	29,205	350,416
AOI00131700399	3331203 - EDA DISENTERICA	070102 : BELLAVISTA	016 : CASO TRATADO	1 : Muy Alta	Físico	4	5	4	5	4	5	4	5	4	5	4	5	54
					Financiero S/.	110	110	110	110	110	110	110	110	110	110	110	113	1,323
AOI00131700400	3331204 - EDA PERSISTENTE	070102 : BELLAVISTA	016 : CASO TRATADO	1 : Muy Alta	Físico	63	63	63	63	63	63	63	63	63	63	63	63	756
					Financiero S/.	110	110	110	110	110	110	110	110	110	110	110	117	1,327
AOI00131700559	SEGUIMIENTO Y EVALUACIÓN DEL PROGRAMA	070102 : BELLAVISTA	001 : ACCION	1 : Muy Alta	Físico	1	1	1	1	1	1	1	1	1	1	1	1	12
					Financiero S/.	166	166	166	166	166	166	167	167	167	167	167	169	2,000
AOI00131700560	3325508 - SEGUIMIENTO DEL NIÑO Y NIÑA DE ALTO RIESGO	070102 : BELLAVISTA	219 : NIÑO CONTROLADO	1 : Muy Alta	Físico	35	35	35	35	35	35	35	35	35	35	35	35	420
					Financiero S/.	15,473	15,473	15,473	15,473	15,473	15,475	15,473	15,473	15,473	15,473	15,473	15,475	185,680
AOI00131700561	3325509 - RECIEN NACIDO CON CONTROLES CRED COMPLETO	070102 : BELLAVISTA	219 : NIÑO CONTROLADO	1 : Muy Alta	Físico	3	3	3	3	3	3	3	3	3	3	3	3	36
					Financiero S/.	15,473	15,473	15,473	15,473	15,473	15,475	15,473	15,473	15,473	15,473	15,473	15,475	185,680
AOI00131700562	3325510 - NIÑOS MENORES DE 36 MESES CON CONTROLES CRED COMPLETO PARA SU EDAD	070102 : BELLAVISTA	219 : NIÑO CONTROLADO	1 : Muy Alta	Físico	1	1	1	1	1	1	1	1	1	1	1	1	12
					Financiero S/.	15,471	15,471	15,471	15,471	15,471	15,473	15,471	15,471	15,471	15,471	15,471	15,473	185,656

ES COPIA FIEL DEL ORIGINAL
CARLOS ALEJANDRO MORA PUMA
FEDATARIO ALTERNO
GOBIERNO REGIONAL DEL CALLAO
Reg. 82 Fecha: 09 ENE. 2024

Unidad Ejecutora : 001317: REGION CALLAO - HOSPITAL DANIEL A. CARRION -
Centro de Costo: 28.01 - DEPARTAMENTO DE SERVICIO SOCIAL

OEI.05 PROMOVER EL DESARROLLO SOCIAL EN LA POBLACIONES VULNERABLES
AEI.05.02 ASISTENCIA SOCIAL HUMANITARIA OPORTUNA A POBLACIÓN VULNERABLE.

COD.	Actividad Operativa / Inversiones	Ubigeo	U.M.	Prioridad	Meta	PROGRAMACION 1	2	3	4	5	6	7	8	9	10	11	12	Total Anual
AOI00131700263	IMPLEMENTACIÓN DE ACCIONES DE APOYO AL CIUDADANO Y A LA FAMILIA	070102 : BELLAVISTA	001 : ACCION	1 : Muy Alta	Fisico	5000	5000	6000	6000	6000	6000	6000	6000	6000	6000	6000	6000	70000
					Financiero S/.	26,416	26,416	26,416	26,416	26,416	26,416	26,416	26,416	26,416	26,416	26,413	26,416	316,989

TOTAL FINANCIERO S/. 181,747,141.00

U.M. = Unidad de Medida.
Nota : La Prioridad se determinará en la Comisión de Planeamiento Estratégico

FIRMA

GOBIERNO REGIONAL CALLAO

Firmado digitalmente por TORRES BERMUDEZ Victor Alberto FAU 20505703554 soft
Motivo: Doy V° B°
Fecha: 05.01.2024 13:53:19 -05:00

ES COPIA FIEL DEL ORIGINAL
CARLOS ALEJANDRO MORA PUMA
FEDATARIO ALTERNO
GOBIERNO REGIONAL DEL CALLAO
Reg. 03 Fecha: 09 ENE. 2024

Anexo B-5
PLAN OPERATIVO INSTITUCIONAL FÍSICA Y FINANCIERA (Consistenciado)
Año : 2024

GOBIERNO REGIONAL CALLAO

Firmado digitalmente por TORRES BERMUDEZ Victor Alberto FAU 20505703554 soft
Motivo: Doy V° B°
Fecha: 05.01.2024 13:53:46 -05:00

Periodo PEI : 2019 - 2026
Nivel de Gobierno : R - GOBIERNOS REGIONALES
Sector : 99 - GOBIERNOS REGIONALES
Pliego : 464 - GOBIERNO REGIONAL DE LA PROVINCIA CONSTITUCIONAL DEL CALLAO

Unidad Ejecutora : 001318: REGION CALLAO - HOSPITAL DE APOYO SAN JOSE -
Centro de Costo: 01.01 - DIRECCIÓN EJECUTIVA

OEI.04 FORTALECER LA GESTIÓN DEL RIESGO DE DESASTRE EN LA PROVINCIA CONSTITUCIONAL DEL CALLAO
AEI.04.03 PROCESOS DE PREPARACIÓN IMPLEMENTADOS ANTE LA OCURRENCIA DE UN DESASTRE PARA LA POBLACIÓN EN LA PROVINCIA CONSTITUCIONAL DEL CALLAO

COD.	Actividad Operativa / Inversiones	Ubigeo	U.M.	Prioridad	Meta	PROGRAMACION 1	2	3	4	5	6	7	8	9	10	11	12	Total Anual
AOI00131800001	5005560 - DESARROLLO DE SIMULACROS EN GESTION REACTIVA	070103 : CARMEN DE LA LEGUA REYNOSO	248 : REPORTE	1 : Muy Alta	Fisico	0	0	1	0	0	1	0	0	1	0	0	1	4
					Financiero S/.	9,507	9,507	9,507	9,507	9,507	9,507	9,507	9,507	9,507	9,507	9,507	9,515	114,091
AOI00131800002	5005561 - IMPLEMENTACION DE BRIGADAS PARA LA ATENCION FRENTE A EMERGENCIAS Y DESASTRES	070103 : CARMEN DE LA LEGUA REYNOSO	583 : BRIGADA	1 : Muy Alta	Fisico	0	0	0	0	0	1	0	0	1	0	0	1	3
					Financiero S/.	525	525	525	525	525	525	525	525	525	525	525	525	6,299
AOI00131800003	5005610 - ADMINISTRACION Y ALMACENAMIENTO DE INFRAESTRUCTURA MOVIL PARA LA ASISTENCIA FRENTE A EMERGENCIAS Y DESASTRES	070103 : CARMEN DE LA LEGUA REYNOSO	614 : INFRAESTRUCTURA MOVIL	1 : Muy Alta	Fisico	0	0	0	0	0	0	0	0	0	0	0	1	1
					Financiero S/.	525	525	525	525	525	525	525	525	525	525	525	525	6,299
AOI00131800004	5005612 - DESARROLLO DE LOS CENTROS Y ESPACIOS DE MONITOREO DE EMERGENCIAS Y DESASTRES	070103 : CARMEN DE LA LEGUA REYNOSO	248 : REPORTE	1 : Muy Alta	Fisico	1	1	1	1	1	1	1	1	1	1	1	1	12
					Financiero S/.	66,667	66,667	66,667	66,667	66,667	66,667	66,667	66,667	66,667	66,667	66,667	66,667	800,000
AOI00131800006	5005580 - FORMACION Y CAPACITACION EN MATERIA DE GESTION DE RIESGO DE DESASTRES Y ADAPTACION AL CAMBIO CLIMATICO	070101 : CALLAO	086 : PERSONA	1 : Muy Alta	Fisico	6	6	6	6	7	7	7	7	7	7	7	7	80
					Financiero S/.	525	525	525	325	525	525	525	525	525	525	525	525	6,299

Unidad Ejecutora : 001318: REGION CALLAO - HOSPITAL DE APOYO SAN JOSE -
Centro de Costo: 01.02 - SUB DIRECCIÓN EJECUTIVA

OEI.04 FORTALECER LA GESTIÓN DEL RIESGO DE DESASTRE EN LA PROVINCIA CONSTITUCIONAL DEL CALLAO
AEI.04.03 PROCESOS DE PREPARACIÓN IMPLEMENTADOS ANTE LA OCURRENCIA DE UN DESASTRE PARA LA POBLACIÓN EN LA PROVINCIA CONSTITUCIONAL DEL CALLAO

COD.	Actividad Operativa / Inversiones	Ubigeo	U.M.	Prioridad	Meta	PROGRAMACION 1	2	3	4	5	6	7	8	9	10	11	12	Total Anual
AOI00131800392	5005560 - DESARROLLO DE SIMULACROS EN GESTION REACTIVA	070103 : CARMEN DE LA LEGUA REYNOSO	248 : REPORTE	1 : Muy Alta	Fisico	0	1	0	1	0	0	1	0	0	0	0	0	3
					Financiero S/.	17,965	17,965	17,965	17,965	17,965	9,635	0	0	0	0	0	10,000	109,460
AOI00131800394	5005610 - ADMINISTRACION Y ALMACENAMIENTO DE INFRAESTRUCTURA MOVIL PARA LA ASISTENCIA FRENTE A EMERGENCIAS Y DESASTRES	070103 : CARMEN DE LA LEGUA REYNOSO	614 : INFRAESTRUCTURA MOVIL	1 : Muy Alta	Fisico	0	0	0	0	0	1	0	0	0	0	0	0	1
					Financiero S/.	230,382	230,382	230,382	230,382	230,382	230,382	230,382	230,382	230,382	230,382	230,382	117,933	2,652,129
AOI00131800395	5005612 - DESARROLLO DE LOS CENTROS Y ESPACIOS DE MONITOREO DE EMERGENCIAS Y DESASTRES	070103 : CARMEN DE LA LEGUA REYNOSO	248 : REPORTE	1 : Muy Alta	Fisico	1	1	1	1	1	1	1	1	1	1	1	1	12
					Financiero S/.	0	0	0	0	0	0	0	0	0	0	0	66,255	66,255
AOI00131800396	5005580 - FORMACION Y CAPACITACION EN MATERIA DE GESTION DE RIESGO DE DESASTRES Y ADAPTACION AL CAMBIO CLIMATICO	070103 : CARMEN DE LA LEGUA REYNOSO	086 : PERSONA	1 : Muy Alta	Fisico	8	8	8	8	8	8	8	8	9	9	9	9	100
					Financiero S/.	44,645	44,645	44,645	44,645	44,645	44,646	44,645	44,645	44,645	44,645	44,645	32,902	523,998
AOI00131800397	5005585 - SEGURIDAD FISICO FUNCIONAL DE SERVICIOS PUBLICOS	070103 : CARMEN DE LA LEGUA REYNOSO	065 : INTERVENCION	1 : Muy Alta	Fisico	1	0	0	0	1	0	0	0	0	1	0	0	3
					Financiero S/.	9,537	9,537	9,537	9,537	9,537	9,539	9,537	9,537	9,537	9,537	9,537	25,835	130,744

ES COPIA FIEL DEL ORIGINAL
CARLOS ALEJANDRO MORA PUMA
FEDATARIO ALTERNO
GOBIERNO REGIONAL DEL CALLAO
Reg. 03 Fecha: 09 ENE. 2024

GOBIERNO REGIONAL CALLAO

Firmado digitalmente por TORRES BERMUDEZ Victor Alberto FAU 20505709554 soft
Motivo: Doy V° B°
Fecha: 05.01.2024 13:54:12 -05:00

AOI00131800554	0074001 - DESARROLLO DE ESTUDIOS DE VULNERABILIDAD Y RIESGO EN SERVICIOS PUBLICOS	070103 : CARMEN DE LA LEGUA REYNOSO	610 : DOCUMENTO TECNICO	1 : Muy Alta	Físico	0	0	0	0	0	0	1	0	0	0	0	0	1
					Financiero S/.	0	0	0	0	0	0	0	0	0	0	0	20,992	20,992
AOI00131800587	5005561 - IMPLEMENTACION DE BRIGADAS PARA LA ATENCION FRENTE A EMERGENCIAS Y DESASTRES	070103 : CARMEN DE LA LEGUA REYNOSO	583 : BRIGADA	1 : Muy Alta	Físico	0	0	0	0	0	0	1	0	0	0	0	0	1
					Financiero S/.	0	0	0	0	0	0	0	0	0	0	0	286,252	286,252
AOI00131800736	5004280 - DESARROLLO DE INSTRUMENTOS ESTRATEGICOS PARA LA GESTION DEL RIESGO DE DESASTRES	070103 : CARMEN DE LA LEGUA REYNOSO	201 : INFORME TECNICO	1 : Muy Alta	Físico	2	0	0	0	0	0	2	0	0	0	0	0	4
					Financiero S/.	0	0	0	0	0	0	0	16,297	0	0	0	0	16,297

Unidad Ejecutora : 001318: REGION CALLAO - HOSPITAL DE APOYO SAN JOSE -
Centro de Costo: 02.01 - ÓRGANO DE CONTROL INSTITUCIONAL

OEI.08 FORTALECER LA GESTIÓN INSTITUCIONAL
AEI.08.05 PROCESOS DE MODERNIZACIÓN DE LA GESTIÓN PÚBLICA IMPLEMENTADA EN EL GOBIERNO REGIONAL DEL CALLAO

COD.	Actividad Operativa / Inversiones	Ubigeo	U.M.	Prioridad	Meta	PROGRAMACION 1	2	3	4	5	6	7	8	9	10	11	12	Total Anual
AOI00131800266	FORMULAR, EJECUTAR Y EVALUAR EL PLAN ANUAL DE CONTROL	070103 : CARMEN DE LA LEGUA REYNOSO	060 : INFORME	1 : Muy Alta	Físico	0	1	1	2	2	2	2	2	2	2	2	0	18
					Financiero S/.	0	0	14,523	0	0	14,523	0	14,523	0	14,523	12,270	14,520	84,882

Unidad Ejecutora : 001318: REGION CALLAO - HOSPITAL DE APOYO SAN JOSE -
Centro de Costo: 03.01 - OFICINA DE PLANEAMIENTO ESTRATÉGICO

OEI.08 FORTALECER LA GESTIÓN INSTITUCIONAL
AEI.08.05 PROCESOS DE MODERNIZACIÓN DE LA GESTIÓN PÚBLICA IMPLEMENTADA EN EL GOBIERNO REGIONAL DEL CALLAO

COD.	Actividad Operativa / Inversiones	Ubigeo	U.M.	Prioridad	Meta	PROGRAMACION 1	2	3	4	5	6	7	8	9	10	11	12	Total Anual
AOI00131800837	PROGRAMACIÓN DEL PRESUPUESTO INSTITUCIONAL	070103 : CARMEN DE LA LEGUA REYNOSO	060 : INFORME	1 : Muy Alta	Físico	1	0	0	0	0	1	0	0	1	0	1	0	4
					Financiero S/.	0	0	0	0	0	0	1,142,277	0	0	0	0	0	1,142,277
AOI00131800839	EJECUCION DEL PRESUPUESTO INSTITUCIONAL	070103 : CARMEN DE LA LEGUA REYNOSO	155 : PORCENTAJE	1 : Muy Alta	Físico	1	1	1	1	1	1	1	1	1	1	1	1	12
					Financiero S/.	0	0	0	0	0	0	0	0	0	0	0	0	0

Unidad Ejecutora : 001318: REGION CALLAO - HOSPITAL DE APOYO SAN JOSE -
Centro de Costo: 04.01 - UNIDAD DE EPIDEMIOLOGÍA Y SALUD AMBIENTAL

OEI.02 GARANTIZAR LA ATENCIÓN INTEGRAL DE LOS SERVICIOS DE SALUD A LA POBLACIÓN.
AEI.02.04 ATENCIÓN A ENFERMEDADES NO TRANSMISIBLES DE MANERA INTEGRAL A LA POBLACIÓN DE LA PROVINCIA CONSTITUCIONAL DEL CALLAO

COD.	Actividad Operativa / Inversiones	Ubigeo	U.M.	Prioridad	Meta	PROGRAMACION 1	2	3	4	5	6	7	8	9	10	11	12	Total Anual
AOI00131800010	4398302 - TRATAMIENTO Y SEGUIMIENTO DE LOS CASOS DIAGNOSTICADOS DE MALARIA CON PLASMODIUM VIVAX	070101 : CALLAO	394 : PERSONA TRATADA	1 : Muy Alta	Físico	0	0	0	0	0	0	0	1	0	0	0	0	1
					Financiero S/.	0	0	0	0	0	25,000	0	0	0	0	0	25,500	50,500
AOI00131800011	4398303 - TRATAMIENTO Y SEGUIMIENTO DE LOS CASOS DIAGNOSTICADOS CON MALARIA FALCIPARUM	070101 : CALLAO	394 : PERSONA TRATADA	1 : Muy Alta	Físico	0	0	0	0	0	0	0	0	0	0	0	1	1
					Financiero S/.	0	0	0	0	0	0	0	0	0	0	0	500	500
AOI00131800012	4398304 - DETECCION Y DIAGNOSTICO DE CASO PROBABLE DE DENGUE	070101 : CALLAO	394 : PERSONA TRATADA	1 : Muy Alta	Físico	1	1	1	1	1	1	1	1	1	1	1	1	12
					Financiero S/.	33,921	33,921	33,921	33,921	33,921	34,423	33,921	33,921	33,921	33,921	33,921	98,243	471,876
AOI00131800013	4398305 - ATENCION CASOS DE DENGUE SIN SIGNOS DE ALARMA	070101 : CALLAO	394 : PERSONA TRATADA	1 : Muy Alta	Físico	0	1	0	1	1	0	1	1	1	1	1	1	9
					Financiero S/.	0	0	0	0	0	400	0	0	0	0	0	500	900
AOI00131800014	4398306 - ATENCION Y TRATAMIENTO DE CASOS DE DENGUE CON SIGNOS DE ALARMA	070101 : CALLAO	394 : PERSONA TRATADA	1 : Muy Alta	Físico	0	0	0	0	0	1	0	0	0	1	0	0	2
					Financiero S/.	0	0	0	0	0	0	0	0	0	0	0	100	100
AOI00131800015	4398307 - ATENCION Y TRATAMIENTO DE CASOS DE DENGUE GRAVE	070101 : CALLAO	394 : PERSONA TRATADA	1 : Muy Alta	Físico	0	0	0	0	0	0	1	0	0	0	0	0	1
					Financiero S/.	0	0	0	0	0	0	0	0	0	0	0	500	500
AOI00131800017	4398315 - TRATAMIENTO DE CASOS DE LEISHMANIOSIS CUTANEO Y MUCOCUTANEA CON DROGAS DE 1RA LINEA	070101 : CALLAO	394 : PERSONA TRATADA	1 : Muy Alta	Físico	0	0	0	0	0	0	0	0	1	0	0	0	1
					Financiero S/.	0	0	0	0	0	0	0	0	0	0	0	500	500
AOI00131800018	4398321 - LOCALIZACIÓN Y DIAGNÓSTICO DE CASOS PROBABLES DE CHIKUNGUNYA	070101 : CALLAO	394 : PERSONA TRATADA	1 : Muy Alta	Físico	0	0	0	0	0	0	0	0	0	0	0	0	1
					Financiero S/.	0	0	0	0	0	0	0	0	0	0	0	500	500

ES COPIA FIEL DEL ORIGINAL
CARLOS ALEJANDRO MORA PUMA
FEDATARIO ALTERNO
GOBIERNO REGIONAL DEL CALLAO
Reg. 03 Fecha: 09 ENE. 2024

AOI00131800019	4398322 - ATENCIÓN Y TRATAMIENTO DE CASOS DE CHIKUNGUNYA	070103 : CARMEN DE LA LEGUA REYNOSO	394 : PERSONA TRATADA	1 : Muy Alta	Físico	0	0	0	0	0	1	0	0	0	0	0	0	1
					Financiero S/.	0	0	0	0	0	0	0	0	0	0	0	500	500
AOI00131800020	4398401 - PERSONA EXPUESTA A RABIA RECIBE ATENCION INTEGRAL	070103 : CARMEN DE LA LEGUA REYNOSO	394 : PERSONA TRATADA	1 : Muy Alta	Físico	10	10	10	10	10	10	10	10	10	10	10	10	120
					Financiero S/.	42,836	42,836	42,836	42,836	42,836	42,836	42,836	42,836	42,836	42,836	42,836	108,022	579,218
AOI00131800022	4398404 - TRATAMIENTO DE PERSONAS CON DIAGNOSTICO DE ACCIDENTE POR ARACNIDOS	070103 : CARMEN DE LA LEGUA REYNOSO	394 : PERSONA TRATADA	1 : Muy Alta	Físico	0	0	0	0	0	1	0	0	1	0	0	1	3
					Financiero S/.	0	2,000	0	2,000	0	2,000	0	0	1,000	0	0	3,000	10,000
AOI00131800024	4398408 - TRATAMIENTO DE PERSONAS CON DIAGNOSTICO DE ACCIDENTE POR OTRAS ESPECIES DE ANIMALES PONZOÑOSOS	070103 : CARMEN DE LA LEGUA REYNOSO	394 : PERSONA TRATADA	1 : Muy Alta	Físico	0	1	0	0	1	0	0	1	0	0	0	0	3
					Financiero S/.	0	0	0	0	500	0	0	0	0	0	0	550	1,050
AOI00131800026	4398411 - PERSONAS TRATADAS CON DIAGNOSTICO DE BRUCELOSIS	070103 : CARMEN DE LA LEGUA REYNOSO	394 : PERSONA TRATADA	1 : Muy Alta	Físico	0	0	0	0	0	0	0	0	0	0	0	1	1
					Financiero S/.	0	0	0	0	0	0	0	0	0	0	0	300	300
AOI00131800027	4398418 - TRATAMIENTO DE PERSONAS CON SOSPECHA DE LEPTOSPIROSIS	070103 : CARMEN DE LA LEGUA REYNOSO	394 : PERSONA TRATADA	1 : Muy Alta	Físico	0	0	0	0	0	0	0	0	0	0	0	1	1
					Financiero S/.	0	0	0	0	0	0	0	0	0	0	0	300	300

GOBIERNO REGIONAL CALLAO

Firmado digitalmente por TORRES BERMUDEZ Victor Alberto FAU 20506703554 soft
Motivo: Doy V° B°
Fecha: 05.01.2024 13:54:37 -05:00

Unidad Ejecutora : 001318: REGION CALLAO - HOSPITAL DE APOYO SAN JOSE -
Centro de Costo: 06.01 - OFICINA DE ADMINISTRACIÓN

OEI.08 FORTALECER LA GESTIÓN INSTITUCIONAL

AEI.08.04 SISTEMA DE GESTIÓN INSTITUCIONAL EFICIENTE EN EL GOBIERNO REGIONAL DEL CALLAO

COD.	Actividad Operativa / Inversiones	Ubigeo	U.M.	Prioridad	Meta	PROGRAMACION 1	2	3	4	5	6	7	8	9	10	11	12	Total Anual
AOI00131800264	FORMULACION Y APROBACION DEL DESARROLLO DE LAS PERSONAS	070103 : CARMEN DE LA LEGUA REYNOSO	105 : RESOLUCION	1 : Muy Alta	Físico	0	0	0	0	1	0	0	0	0	0	0	0	1
					Financiero S/.	925	925	925	925	925	925	207,925	13,517,562	925	925	925	925	13,734,740
AOI00131800518	EJECUCION DE PROCEDIMIENTOS ADMINISTRATIVOS DISCIPLINARIOS	070103 : CARMEN DE LA LEGUA REYNOSO	052 : EXPEDIENTE PROCESADO	1 : Muy Alta	Físico	2	2	2	2	2	2	2	2	2	3	2	2	25
					Financiero S/.	925	925	925	925	925	925	925	925	925	925	925	925	11,103
AOI00131800520	ELABORACION OPORTUNA LA PLANILLA DE HABERES DEL PERSONAL ACTIVO Y PENSIONISTA	070103 : CARMEN DE LA LEGUA REYNOSO	137 : PLANILLA	1 : Muy Alta	Físico	3	3	3	3	3	3	3	3	3	3	3	3	36
					Financiero S/.	925	925	925	925	925	925	925	925	925	925	925	925	11,103
AOI00131800522	SOLICITUD DE DOCUMENTACION DE RECURSOS HUMANOS CON ATENCION OPORTUNA	070103 : CARMEN DE LA LEGUA REYNOSO	036 : DOCUMENTO	1 : Muy Alta	Físico	70	70	70	70	70	70	70	70	70	70	70	70	840
					Financiero S/.	925	925	925	925	925	925	925	925	925	925	925	27,782	37,960
AOI00131800524	ELABORACIÓN Y ACTUALIZACIÓN DE DIRECTIVAS E INSTRUMENTOS DE GESTIÓN QUE REGULEN EL SISTEMA DE RECURSOS HUMANOS	070103 : CARMEN DE LA LEGUA REYNOSO	036 : DOCUMENTO	1 : Muy Alta	Físico	0	0	1	0	0	1	0	0	1	0	0	1	4
					Financiero S/.	925	925	925	925	925	925	925	925	925	925	925	925	11,103

OEI.08 FORTALECER LA GESTIÓN INSTITUCIONAL

AEI.08.05 PROCESOS DE MODERNIZACIÓN DE LA GESTIÓN PÚBLICA IMPLEMENTADA EN EL GOBIERNO REGIONAL DEL CALLAO

COD.	Actividad Operativa / Inversiones	Ubigeo	U.M.	Prioridad	Meta	PROGRAMACION 1	2	3	4	5	6	7	8	9	10	11	12	Total Anual
AOI00131800263	ATENCION OPORTUNA DE DOCUMENTACION DE TESORERIA	070103 : CARMEN DE LA LEGUA REYNOSO	060 : INFORME	1 : Muy Alta	Físico	70	70	70	70	70	70	70	70	70	70	70	70	840
					Financiero S/.	8,652	8,652	8,652	8,652	8,652	4,016,414	8,652	8,652	8,652	8,652	8,652	8,652	4,111,592
AOI00131800453	ELABORACION OPORTUNA DEL REGISTRO DE INGRESOS	070103 : CARMEN DE LA LEGUA REYNOSO	248 : REPORTE	1 : Muy Alta	Físico	1	1	1	1	1	1	1	1	1	1	1	1	12
					Financiero S/.	8,652	8,652	8,652	8,652	8,652	8,652	8,652	8,652	8,652	8,652	8,652	8,652	103,830
AOI00131800455	ELABORACION OPORTUNA DEL REGISTRO DE GASTOS	070103 : CARMEN DE LA LEGUA REYNOSO	248 : REPORTE	1 : Muy Alta	Físico	1	1	1	1	1	1	1	1	1	1	1	1	12
					Financiero S/.	8,652	8,652	8,652	8,652	8,652	8,652	8,652	8,652	8,652	8,652	8,652	8,652	103,830
AOI00131800456	ELABORACION OPORTUNA DE LA CONCILIACION	070103 : CARMEN DE LA LEGUA REYNOSO	599 : ACTA	1 : Muy Alta	Físico	1	1	1	1	1	1	1	1	1	1	1	1	12
					Financiero S/.	8,652	8,652	8,652	8,652	8,652	8,652	8,652	8,652	8,652	8,652	8,652	8,652	103,830
AOI00131800457	CUSTODIAR LOS RECURSOS FINANCIEROS Y DOCUMENTOS DE GARANTÍA QUE RECIBE LA INSTITUCION	070103 : CARMEN DE LA LEGUA REYNOSO	060 : INFORME	1 : Muy Alta	Físico	1	1	1	1	1	1	1	1	1	1	1	1	12
					Financiero S/.	8,652	8,652	8,652	8,652	8,652	8,652	8,652	8,652	4,419	4,233	6,264	4,233	88,370

ES COPIA FIEL DEL ORIGINAL
CARLOS ALEJANDRO MORA PUMA
FEDATARIO ALTERNO
GOBIERNO REGIONAL DEL CALLAO
Reg ....02.... Fecha: 09 ENE. 2024

AOI00131800458	ELABORACION DE LOS ESTADOS FINANCIEROS	070103 : CARMEN DE LA LEGUA REYNOSO	036 : DOCUMENTO	1 : Muy Alta	Fisico	1	1	1	1	1	1	1	1	1	1	1	1	12
					Financiero S/.	4,233	4,233	4,233	4,233	4,233	0	4,233	0	0	4,233	4,233	4,233	38,101
AOI00131800459	CONCILIACION DE LOS ESTADOS FINANCIEROS	070103 : CARMEN DE LA LEGUA REYNOSO	599 : ACTA	1 : Muy Alta	Fisico	1	1	1	1	1	1	1	1	1	1	1	1	12
					Financiero S/.	4,233	4,233	4,233	4,233	4,233	0	4,233	0	4,233	4,233	4,233	4,233	42,335
AOI00131800460	CONTROL PREVIO DE DOCUMENTACION CONTABLE	070103 : CARMEN DE LA LEGUA REYNOSO	022 : CONTROL REALIZADO	1 : Muy Alta	Fisico	1	1	1	1	1	1	1	1	1	1	1	1	12
					Financiero S/.	4,233	4,233	4,233	4,233	4,233	0	4,233	0	4,233	4,233	4,233	4,233	42,335
AOI00131800461	RECEPCIONAR, ALMACENAR Y DISTRIBUIR LOS BIENES ADQUIRIDOS	070103 : CARMEN DE LA LEGUA REYNOSO	036 : DOCUMENTO	1 : Muy Alta	Fisico	91	92	92	92	92	92	91	92	91	92	91	92	1100
					Financiero S/.	4,233	4,233	4,233	4,233	4,233	4,233	0	4,233	4,233	4,233	4,233	4,233	46,568
AOI00131800462	CONCILIACION CONTABLE DE BIENES	070103 : CARMEN DE LA LEGUA REYNOSO	599 : ACTA	1 : Muy Alta	Fisico	1	1	1	1	1	1	1	1	1	1	1	1	12
					Financiero S/.	4,233	4,233	4,233	4,233	4,233	4,233	0	4,233	4,233	4,233	4,233	4,233	46,568
AOI00131800463	REGISTRO PATRIMONIAL DE BIENES MUEBLES E INMUEBLE	070103 : CARMEN DE LA LEGUA REYNOSO	036 : DOCUMENTO	1 : Muy Alta	Fisico	22	22	22	22	22	22	22	22	22	22	22	21	263
					Financiero S/.	4,233	4,233	4,233	4,233	4,233	4,233	0	4,233	4,233	4,233	4,233	4,233	46,568
AOI00131800465	CONCILIACION CONTABLE DE BIENES PATRIMONIALES	070103 : CARMEN DE LA LEGUA REYNOSO	599 : ACTA	1 : Muy Alta	Fisico	1	1	1	1	1	1	1	1	1	1	1	1	12
					Financiero S/.	4,233	4,233	4,233	4,233	4,233	0	4,233	4,233	4,233	4,233	4,233	4,233	46,568
AOI00131800466	CONTROL PATRIMONIAL DE BIENES PATRIMONIALES	070103 : CARMEN DE LA LEGUA REYNOSO	599 : ACTA	1 : Muy Alta	Fisico	31	32	31	32	31	32	31	32	31	32	31	32	378
					Financiero S/.	4,233	4,233	4,233	4,233	4,233	0	4,233	4,233	4,233	4,233	4,233	4,233	46,568
AOI00131800468	INVENTARIO DE BIENES, MUEBLES E INMUEBLES	070103 : CARMEN DE LA LEGUA REYNOSO	051 : EXPEDIENTE	1 : Muy Alta	Fisico	962	962	963	962	963	962	963	962	963	962	963	963	11550
					Financiero S/.	4,233	4,233	4,233	4,233	4,233	4,233	0	4,233	4,233	4,233	4,233	4,233	46,568
AOI00131800473	ATENCION DE REQUERIMIENTOS NO PROGRAMADOS	070103 : CARMEN DE LA LEGUA REYNOSO	476 : SOLICITUD	1 : Muy Alta	Fisico	20	80	100	100	100	100	100	100	100	100	100	100	1100
					Financiero S/.	4,233	4,233	4,233	4,233	4,233	0	0	4,233	0	4,233	4,233	4,233	38,101
AOI00131800475	EJECUCION DE PROCEDIMIENTOS DE CONTRATACIONES PROGRAMADAS EN EL PAC	070103 : CARMEN DE LA LEGUA REYNOSO	269 : PROCEDIMIENTOS	1 : Muy Alta	Fisico	0	1	2	2	3	3	3	3	3	2	2	0	24
					Financiero S/.	4,233	4,233	4,233	4,233	4,233	0	4,233	0	4,233	0	4,233	4,233	38,101
AOI00131800477	ELABORACION DEL PAC	070103 : CARMEN DE LA LEGUA REYNOSO	105 : RESOLUCION	1 : Muy Alta	Fisico	1	0	0	0	0	0	0	0	0	0	0	0	1
					Financiero S/.	4,233	4,233	0	4,233	0	0	4,233	0	4,233	0	0	4,233	25,401
AOI00131800478	SOLICITUD DE DOCUMENTACION OPORTUNA	070103 : CARMEN DE LA LEGUA REYNOSO	036 : DOCUMENTO	1 : Muy Alta	Fisico	50	100	100	100	100	100	100	100	100	100	100	50	1100
					Financiero S/.	4,233	4,233	0	4,233	0	0	4,233	0	4,233	4,233	4,233	4,233	33,868
AOI00131800482	ATENCION DE SOPORTE DE TECNOLOGIA DE INFORMACION Y COMUNICACION	070103 : CARMEN DE LA LEGUA REYNOSO	006 : ATENCION	1 : Muy Alta	Fisico	90	90	90	90	90	90	90	90	90	90	90	90	1080
					Financiero S/.	4,233	4,233	0	4,233	0	0	0	4,233	0	4,233	4,233	4,233	29,634
AOI00131800484	SOPORTE INFORMATICO PARA LOS APLICATIVOS INFORMATICOS	070103 : CARMEN DE LA LEGUA REYNOSO	060 : INFORME	1 : Muy Alta	Fisico	1	1	1	1	1	1	1	1	1	1	1	1	12
					Financiero S/.	4,233	4,233	0	0	0	0	4,233	0	4,233	4,233	4,233	4,233	29,634
AOI00131800487	DESARROLLO Y MANTENIMIENTO DE LOS APLICATIVOS INFORMATICOS	070103 : CARMEN DE LA LEGUA REYNOSO	060 : INFORME	1 : Muy Alta	Fisico	1	1	1	1	1	1	1	1	1	1	1	1	12
					Financiero S/.	4,233	4,233	4,233	4,233	4,233	4,233	0	7	0	0	0	4,233	29,641
AOI00131800488	DESARROLLO DE ACCIONES DE PRENSA, IMAGEN Y PROTOCOLO	070103 : CARMEN DE LA LEGUA REYNOSO	036 : DOCUMENTO	1 : Muy Alta	Fisico	45	45	45	45	45	45	45	45	45	45	45	45	540
					Financiero S/.	4,233	4,233	0	0	0	0	4,233	4,233	0	0	0	4,233	21,167
AOI00131800509	BRINDAR ASESORIA JURIDICA LEGAL E INSTITUCIONAL	070103 : CARMEN DE LA LEGUA REYNOSO	060 : INFORME	1 : Muy Alta	Fisico	3	3	3	3	3	3	3	3	3	3	3	3	36
					Financiero S/.	4,233	4,233	0	0	0	0	0	0	0	0	0	4,233	12,700
AOI00131800510	REVISION Y ELABORACION DE DOCUMENTOS MARCO-LEGAL	070103 : CARMEN DE LA LEGUA REYNOSO	037 : DOCUMENTO EMITIDO	1 : Muy Alta	Fisico	1	0	1	0	1	0	1	0	1	0	1	0	6
					Financiero S/.	4,233	4,233	4,233	4,233	4,233	0	0	0	40	4,233	4,233	4,233	33,908
AOI00131800512	EMITIR OPINION Y ABSOLVER CONSULTAS	070103 : CARMEN DE LA LEGUA REYNOSO	037 : DOCUMENTO EMITIDO	1 : Muy Alta	Fisico	5	5	5	5	5	5	5	5	5	5	5	5	60
					Financiero S/.	0	0	0	0	0	0	0	0	0	4,233	4,233	4,233	12,700

GOBIERNO REGIONAL CALLAO

Firmado digitalmente por TORRES BERMUDEZ Victor Alberto FAU 20506703554 soft
Motivo: Doy V° B°
Fecha: 05.01.2024 13:55:56 -05:00

ES COPIA FIEL DEL ORIGINAL
CARLOS ALEJANDRO MORA PUMA
FEDATARIO ALTERNO
GOBIERNO REGIONAL DEL CALLAO
Reg. 03 Fecha: 09 ENE. 2024

AOI00131800513	MANTENIMIENTO PREVENTIVO DE LOS BIENES E INFRAESTRUCTURA	070102 : BELLAVISTA	455 : MANTENIMIENTO	1 : Muy Alta	Fisico	130	130	130	130	130	130	130	135	135	134	130	130	1574
					Financiero S/.	0	0	0	0	0	0	0	0	0	4,233	4,233	4,233	12,700
AOI00131800514	MANTENIMIENTO CORRECTIVO DE LOS BIENES E INFARESTRUCTURA	070103 : CARMEN DE LA LEGUA REYNOSO	455 : MANTENIMIENTO	1 : Muy Alta	Fisico	13	13	13	16	16	13	16	13	13	14	13	13	166
					Financiero S/.	0	0	4,233	0	0	0	0	4,233	0	4,233	5,347	4,234	22,281

Unidad Ejecutora : 001318: REGION CALLAO - HOSPITAL DE APOYO SAN JOSE -
Centro de Costo: 06.04 - UNIDAD DE ECONOMÍA

OEI.08 FORTALECER LA GESTIÓN INSTITUCIONAL

AEI.08.04 SISTEMA DE GESTIÓN INSTITUCIONAL EFICIENTE EN EL GOBIERNO REGIONAL DEL CALLAO

COD.	Actividad Operativa / Inversiones	Ubigeo	U.M.	Prioridad	Meta	PROGRAMACION 1	2	3	4	5	6	7	8	9	10	11	12	Total Anual
AOI00131800649	5000991 - OBLIGACIONES PREVISIONALES	070103 : CARMEN DE LA LEGUA REYNOSO	137 : PLANILLA	1 : Muy Alta	Fisico	1	1	1	1	1	1	1	1	1	1	1	1	12
					Financiero S/.	16,584	16,584	16,584	16,584	16,584	16,584	16,584	16,584	16,584	16,584	16,584	19,946	202,370

Unidad Ejecutora : 001318: REGION CALLAO - HOSPITAL DE APOYO SAN JOSE -
Centro de Costo: 06.05 - UNIDAD DE SERVICIOS GENERALES Y MANTENIMIENTO

OEI.02 GARANTIZAR LA ATENCIÓN INTEGRAL DE LOS SERVICIOS DE SALUD A LA POBLACIÓN.

AEI.02.08 INFRAESTRUCTURA DE SALUD EN CONDICIONES ADECUADAS PARA SU FUNCIONAMIENTO EN LA PROVINCIA CONSTITUCIONAL DEL CALLAO

COD.	Actividad Operativa / Inversiones	Ubigeo	U.M.	Prioridad	Meta	PROGRAMACION 1	2	3	4	5	6	7	8	9	10	11	12	Total Anual
AOI00131800274	PROPORCIONAR OPORTUNA Y EFICIENTEMENTE LAS ÁREAS DE LAVANDERÍA, IMPRESIONES, MANTENIMIENTO Y EQUIPOS BIOMÉDICOS.	070103 : CARMEN DE LA LEGUA REYNOSO	001 : ACCION	1 : Muy Alta	Fisico	59	59	59	59	59	59	59	59	59	59	59	59	708
					Financiero S/.	157,500	157,500	157,500	157,500	157,500	157,500	157,500	157,500	157,500	157,500	157,500	157,509	1,890,009
AOI00131800650	5001195 - SERVICIOS GENERALES (MANTENIMIENTO DE INFRAESTRUCTURA)	070103 : CARMEN DE LA LEGUA REYNOSO	001 : ACCION	1 : Muy Alta	Fisico	39	39	39	39	39	39	39	39	39	39	39	39	468
					Financiero S/.	0	0	0	0	0	376,568	0	0	0	0	0	376,568	753,136
AOI00131800859	2509172 ADQUISICIÓN DE CALDERO	070103 : CARMEN DE LA LEGUA REYNOSO	042 : EQUIPO	1 : Muy Alta	Fisico	0	0	0	0	0	0	0	0	0	0	1	0	1
					Financiero S/.	0	0	0	0	0	0	0	0	0	245,000	0	0	245,000
AOI00131800860	5001565 MANTENIMIENTO Y REPARACIÓN DE EQUIPO	070103 : CARMEN DE LA LEGUA REYNOSO	455 : MANTENIMIENTO	2 : Alta	Fisico	0	0	0	0	0	1	0	0	0	0	0	1	2
					Financiero S/.	0	0	0	0	0	40,556	0	0	0	0	0	40,557	81,113

Unidad Ejecutora : 001318: REGION CALLAO - HOSPITAL DE APOYO SAN JOSE -
Centro de Costo: 10.03 - SERVICIO DE MEDICINA ESPECIALIZADA

OEI.02 GARANTIZAR LA ATENCIÓN INTEGRAL DE LOS SERVICIOS DE SALUD A LA POBLACIÓN.

AEI.02.03 ATENCIÓN A ENFERMEDADES TRANSMISIBLES DE MANERA INTEGRAL A LA POBLACIÓN DE LA PROVINCIA CONSTITUCIONAL DEL CALLAO

COD.	Actividad Operativa / Inversiones	Ubigeo	U.M.	Prioridad	Meta	PROGRAMACION 1	2	3	4	5	6	7	8	9	10	11	12	Total Anual
AOI00131800553	5001562 - ATENCION EN CONSULTA EXTERNA ESPECIALIZADA	070103 : CARMEN DE LA LEGUA REYNOSO	021 : CONSULTA	1 : Muy Alta	Fisico	12329	12329	12329	12329	12329	12329	12329	12329	12329	12329	12329	12329	147948
					Financiero S/.	10,987	10,987	10,987	10,987	10,987	10,987	10,987	10,987	10,987	10,987	10,987	10,987	131,846

OEI.02 GARANTIZAR LA ATENCIÓN INTEGRAL DE LOS SERVICIOS DE SALUD A LA POBLACIÓN.

AEI.02.04 ATENCIÓN A ENFERMEDADES NO TRANSMISIBLES DE MANERA INTEGRAL A LA POBLACIÓN DE LA PROVINCIA CONSTITUCIONAL DEL CALLAO

COD.	Actividad Operativa / Inversiones	Ubigeo	U.M.	Prioridad	Meta	PROGRAMACION 1	2	3	4	5	6	7	8	9	10	11	12	Total Anual
AOI00131800056	0081304 - DIAGNÓSTICO DE GLAUCOMA	070103 : CARMEN DE LA LEGUA REYNOSO	438 : PERSONA TAMIZADA	1 : Muy Alta	Fisico	0	0	0	0	0	0	0	0	0	0	0	1	1
					Financiero S/.	0	500	0	0	500	0	0	500	0	500	0	0	2,000
AOI00131800057	0081401 - TRATAMIENTO DE GLAUCOMA	070103 : CARMEN DE LA LEGUA REYNOSO	394 : PERSONA TRATADA	1 : Muy Alta	Fisico	0	0	0	0	0	0	0	0	0	0	0	1	1
					Financiero S/.	6,945	6,945	7,445	6,945	6,945	6,949	7,445	0	6,945	7,445	6,945	7,449	78,403
AOI00131800058	0081402 - CONTROL DE PACIENTES CON GLAUCOMA	070103 : CARMEN DE LA LEGUA REYNOSO	394 : PERSONA TRATADA	1 : Muy Alta	Fisico	0	0	0	0	0	0	0	0	0	0	0	1	1
					Financiero S/.	0	0	0	0	1,500	0	0	0	0	0	0	1,561	3,061

GOBIERNO REGIONAL CALLAO

Firmado digitalmente por TORRES BERMUDEZ Victor Alberto FAU 20505703554 soft
Motivo: Doy V° B°
Fecha: 05.01.2024 13:56:21 -05:00

ES COPIA FIEL DEL ORIGINAL
CARLOS ALEJANDRO MORA PUMA
FEDATARIO ALTERNO
GOBIERNO REGIONAL DEL CALLAO
Reg. 83 Fecha: 09 ENE 2024

AOI00131800060	5001205 - CONTROL POST OPERATORIO DE CIRUGÍA DE CATARATAS POR PERSONAL ESPECIALIZADO: TERCER Y CUARTO CONTROL	070103 : CARMEN DE LA LEGUA REYNOSO	394 : PERSONA TRATADA	1 : Muy Alta	Físico	2	2	2	2	2	2	2	2	2	2	2	3	25
					Financiero S/.	0	0	0	0	0	0	0	0	0	0	0	12,000	12,000
AOI00131800061	5001207 - TRATAMIENTO Y CONTROL ESPECIALIZADO DE COMPLICACIONES POST QUIRURGICAS POR OPACIDAD DE CAPSULA POSTERIOR	070103 : CARMEN DE LA LEGUA REYNOSO	394 : PERSONA TRATADA	1 : Muy Alta	Físico	0	0	0	0	0	0	0	0	0	0	0	1	1
					Financiero S/.	0	0	0	0	0	0	0	0	0	0	0	2,878	2,878
AOI00131800062	5001209 - TRATAMIENTO ESPECIALIZADO: CIRUGÍA DE CATARATA POR INCISIÓN EXTRACAPSULAR DEL CRISTALINO O INCISIÓN PEQUEÑA	070103 : CARMEN DE LA LEGUA REYNOSO	394 : PERSONA TRATADA	1 : Muy Alta	Físico	10	15	15	15	15	15	15	10	15	15	15	15	170
					Financiero S/.	0	9,537	9,537	9,537	3,500	9,539	9,537	9,537	9,537	9,537	9,537	13,539	102,874
AOI00131800066	5001301 - DIAGNOSTICO DE ERRORES REFRACTIVOS	070103 : CARMEN DE LA LEGUA REYNOSO	438 : PERSONA TAMIZADA	1 : Muy Alta	Físico	5	5	5	5	5	10	5	5	5	5	5	10	70
					Financiero S/.	0	0	200	0	300	0	300	0	0	0	200	1,000	2,000
AOI00131800069	5001601 - MANEJO DE EMERGENCIA O URGENCIA HIPERTENSIVA	070103 : CARMEN DE LA LEGUA REYNOSO	394 : PERSONA TRATADA	1 : Muy Alta	Físico	125	125	125	125	125	125	125	125	125	125	125	125	1500
					Financiero S/.	7,845	7,845	7,845	3,961	7,845	7,849	7,845	7,845	7,845	7,845	7,845	7,849	90,264
AOI00131800070	5001606 - PERSONAS HIPERTENSAS CON TRATAMIENTO ESPECIALIZADO	070103 : CARMEN DE LA LEGUA REYNOSO	394 : PERSONA TRATADA	1 : Muy Alta	Físico	108	108	108	108	108	110	108	108	108	108	108	110	1300
					Financiero S/.	825	825	825	825	825	825	825	825	825	825	825	825	9,900
AOI00131800072	5001605 - PACIENTES CON ENFERMEDAD CARDIOMETABOLICA ORGANIZADOS QUE RECIBEN EDUCACION PARA EL CONTROL DE LA ENFERMEDAD	070103 : CARMEN DE LA LEGUA REYNOSO	394 : PERSONA TRATADA	1 : Muy Alta	Físico	1	7	9	9	9	10	9	9	9	9	9	10	100
					Financiero S/.	0	0	0	0	100	0	0	500	0	0	0	500	1,100
AOI00131800074	5001704 - PACIENTES DIABETICOS CON TRATAMIENTO ESPECIALIZADO	070103 : CARMEN DE LA LEGUA REYNOSO	394 : PERSONA TRATADA	1 : Muy Alta	Físico	54	54	54	54	54	54	54	54	54	54	54	56	650
					Financiero S/.	12,888	12,888	12,888	12,688	5,892	12,890	12,888	12,888	12,888	12,888	12,888	12,890	147,464
AOI00131800298	0068002 - EXAMEN ESTOMATOLOGICO	070103 : CARMEN DE LA LEGUA REYNOSO	087 : PERSONA ATENDIDA	1 : Muy Alta	Físico	216	216	216	216	216	220	216	216	216	216	216	220	2600
					Financiero S/.	0	0	0	1,170	0	58,487	1,170	0	0	1,170	0	59,657	121,654
AOI00131800302	5000601 - APLICACION DE SELLANTES	070103 : CARMEN DE LA LEGUA REYNOSO	087 : PERSONA ATENDIDA	1 : Muy Alta	Físico	10	10	10	10	10	10	10	10	10	10	10	10	120
					Financiero S/.	0	0	0	0	0	108	0	0	0	0	0	108	216
AOI00131800303	5000602 - APLICACION DE FLUOR BARNIZ	070103 : CARMEN DE LA LEGUA REYNOSO	087 : PERSONA ATENDIDA	1 : Muy Alta	Físico	8	8	8	8	8	12	8	8	8	8	8	13	105
					Financiero S/.	0	0	0	0	0	2,699	0	0	0	0	0	2,888	5,587
AOI00131800304	5000603 - APLICACION DEL FLUOR GEL	070101 : CALLAO	087 : PERSONA ATENDIDA	1 : Muy Alta	Físico	20	20	20	20	20	20	20	20	20	20	20	20	240
					Financiero S/.	0	0	0	3,599	0	0	3,599	0	0	0	0	4,031	11,229
AOI00131800305	5000606 - PROFILAXIS DENTAL	070103 : CARMEN DE LA LEGUA REYNOSO	087 : PERSONA ATENDIDA	1 : Muy Alta	Físico	26	26	26	26	26	30	26	26	26	26	26	30	320
					Financiero S/.	0	0	0	0	0	7,198	0	0	0	0	0	7,774	14,972
AOI00131800306	0068001 - ASESORIA NUTRICIONAL PARA EL CONTROL DE ENFERMEDADES DENTALES	070103 : CARMEN DE LA LEGUA REYNOSO	087 : PERSONA ATENDIDA	1 : Muy Alta	Físico	233	233	233	233	233	235	233	233	233	233	233	235	2800
					Financiero S/.	0	0	0	0	0	65,506	0	0	0	0	2,374	65,506	133,386
AOI00131800307	0068003 - INSTRUCCIÓN DE HIGIENE ORAL	070103 : CARMEN DE LA LEGUA REYNOSO	087 : PERSONA ATENDIDA	1 : Muy Alta	Físico	233	233	233	233	233	235	233	233	233	233	233	235	2800
					Financiero S/.	0	0	0	0	0	65,506	0	0	0	0	2,374	66,333	134,213
AOI00131800491	0215087 - DIAGNOSTICO DEL CANCER DE MAMA	070103 : CARMEN DE LA LEGUA REYNOSO	393 : PERSONA DIAGNOSTICADA	1 : Muy Alta	Físico	1	1	1	3	1	1	1	3	1	1	1	1	16
					Financiero S/.	4,768	4,768	4,768	4,768	4,768	4,772	4,768	4,768	4,768	4,768	4,768	20,424	72,876
AOI00131800492	0215088 - TRATAMIENTO DEL CANCER DE MAMA	070103 : CARMEN DE LA LEGUA REYNOSO	394 : PERSONA TRATADA	1 : Muy Alta	Físico	1	1	1	0	1	1	1	1	0	1	1	1	10
					Financiero S/.	0	0	0	0	0	0	0	0	0	0	0	1,000	1,000
AOI00131800496	0215093 - DIAGNOSTICO DEL CANCER DE PULMON	070103 : CARMEN DE LA LEGUA REYNOSO	393 : PERSONA DIAGNOSTICADA	1 : Muy Alta	Físico	0	0	0	0	1	0	0	0	1	0	0	0	2
					Financiero S/.	0	0	0	0	0	0	0	0	0	0	0	3,000	3,000
AOI00131800497	0215095 - DIAGNOSTICO DEL CANCER DE COLON Y RECTO	070103 : CARMEN DE LA LEGUA REYNOSO	393 : PERSONA DIAGNOSTICADA	1 : Muy Alta	Físico	1	0	0	0	1	0	0	1	0	0	0	1	4
					Financiero S/.	11,163	11,163	11,163	11,163	11,163	11,168	11,163	11,163	11,163	11,163	11,163	5,832	128,630
AOI00131800498	0215101 - DIAGNOSTICO DE LINFOMA	070103 : CARMEN DE LA LEGUA REYNOSO	393 : PERSONA DIAGNOSTICADA	1 : Muy Alta	Físico	0	0	0	1	0	0	0	0	1	0	0	0	2
					Financiero S/.	0	0	0	0	0	0	0	0	0	0	0	2,817	2,817

GOBIERNO REGIONAL CALLAO

Firmado digitalmente por TORRES BERMUDEZ Victor Alberto FAU 20505793554 soft
Motivo: Doy V° B°
Fecha: 05.01.2024 13:56:45 -05:00

ES COPIA FIEL DEL ORIGINAL
CARLOS ALEJANDRO MORA PUMA
FEDATARIO ALTERNO
GOBIERNO REGIONAL DEL CALLAO
Reg. 03 Fecha: 09 ENE. 2024

POI según Centro de Costo

AOI00131800502	0081601 - TAMIZAJE EN MUJER CON MAMOGRAFIA BILATERAL PARA DETECCION DE CANCER DE MAMA	070103 : CARMEN DE LA LEGUA REYNOSO	438 : PERSONA TAMIZADA	1 : Muy Alta	Fisico	1	1	1	1	1	0	1	1	1	0	1	1	10
					Financiero S/.	92,953	92,953	92,953	92,953	92,953	92,954	92,953	92,953	92,953	92,953	92,953	50,618	1,073,102
AOI00131800503	0215084 - ATENCION DE LA PACIENTE CON LESIONES PREMALIGNAS DE CUELLO UTERINO CON ESCISION	070103 : CARMEN DE LA LEGUA REYNOSO	087 : PERSONA ATENDIDA	1 : Muy Alta	Fisico	2	2	3	2	2	2	1	2	2	2	2	3	25
					Financiero S/.	98,518	98,518	98,518	98,518	98,518	99,518	98,518	98,518	98,518	98,518	98,518	54,584	1,139,282
AOI00131800558	5001401 - CONTROL DE NIÑOS CON ERRORES REFRACTIVOS	070103 : CARMEN DE LA LEGUA REYNOSO	394 : PERSONA TRATADA	1 : Muy Alta	Fisico	0	0	0	0	0	0	0	0	0	0	0	1	1
					Financiero S/.	0	0	0	500	0	0	0	0	0	0	0	1,871	2,371
AOI00131800559	5001402 - TRATAMIENTO DE ERRORES REFRACTIVOS	070103 : CARMEN DE LA LEGUA REYNOSO	394 : PERSONA TRATADA	1 : Muy Alta	Fisico	0	0	0	0	0	0	0	0	0	0	0	1	1
					Financiero S/.	8,819	8,819	3,000	8,819	8,819	8,823	9,319	8,819	8,819	8,819	8,819	9,323	101,017
AOI00131800643	5000814 - TERAPIA PULPAR	070103 : CARMEN DE LA LEGUA REYNOSO	394 : PERSONA TRATADA	1 : Muy Alta	Fisico	9	9	9	9	9	10	9	9	9	9	9	10	110
					Financiero S/.	35,509	37,509	35,509	35,509	37,509	35,509	37,509	35,509	35,509	37,509	35,509	41,304	439,903
AOI00131800648	0086505 - DIAGNÓSTICO DE RETINOPATÍA DIABÉTICA (RD)	070103 : CARMEN DE LA LEGUA REYNOSO	438 : PERSONA TAMIZADA	1 : Muy Alta	Fisico	41	41	41	41	41	45	41	41	41	41	41	45	500
					Financiero S/.	0	0	200	0	0	0	0	200	0	0	0	200	600
AOI00131800674	0215089 - DIAGNOSTICO DEL CANCER DE ESTOMAGO	070103 : CARMEN DE LA LEGUA REYNOSO	393 : PERSONA DIAGNOSTICADA	1 : Muy Alta	Fisico	1	0	1	0	1	0	1	0	2	1	1	2	10
					Financiero S/.	0	0	0	0	0	0	0	0	0	0	0	4,000	4,000
AOI00131800683	5001106 - EXAMEN DE APOYO AL DIAGNÓSTICO EN LABORATORIO	070103 : CARMEN DE LA LEGUA REYNOSO	438 : PERSONA TAMIZADA	2 : Alta	Fisico	14	14	14	14	14	14	14	14	14	14	14	16	170
					Financiero S/.	0	0	2,200	0	0	2,520	0	0	2,200	0	0	2,520	9,440
AOI00131800684	5001107 - EXAMEN DE APOYO AL DIAGNÓSTICO EN CARDIOLOGÍA	070103 : CARMEN DE LA LEGUA REYNOSO	438 : PERSONA TAMIZADA	1 : Muy Alta	Fisico	14	14	14	14	14	14	14	14	14	14	14	16	170
					Financiero S/.	0	0	2,200	0	0	2,520	0	0	2,200	0	0	2,520	9,440
AOI00131800685	5001108 - EXAMEN DE APOYO AL DIAGNÓSTICO EN IMÁGENES	070103 : CARMEN DE LA LEGUA REYNOSO	438 : PERSONA TAMIZADA	1 : Muy Alta	Fisico	14	14	14	14	14	14	14	14	14	14	14	16	170
					Financiero S/.	0	0	2,200	0	0	2,520	0	0	2,200	0	0	2,520	9,440
AOI00131800699	0086606 - TRATAMIENTO DE ENFERMEDADES EXTERNAS DEL OJO	070103 : CARMEN DE LA LEGUA REYNOSO	394 : PERSONA TRATADA	2 : Alta	Fisico	8	8	8	8	8	10	8	8	8	8	8	10	100
					Financiero S/.	0	0	0	0	0	0	0	0	0	0	0	200	200
AOI00131800700	0086607 - TRATAMIENTO ESPECIALIZADO DE COMPLICACIONES DE PARPADO	070103 : CARMEN DE LA LEGUA REYNOSO	394 : PERSONA TRATADA	2 : Alta	Fisico	6	6	6	6	6	10	6	6	6	6	6	10	80
					Financiero S/.	0	0	0	0	0	0	0	0	0	0	0	152	152
AOI00131800701	0086608 - TRATAMIENTO ESPECIALIZADO DE COMPLICACIONES SUPERFICIALES DE CORNEA	070103 : CARMEN DE LA LEGUA REYNOSO	394 : PERSONA TRATADA	2 : Alta	Fisico	6	6	6	6	6	10	6	6	6	6	6	10	80
					Financiero S/.	0	0	0	0	0	0	0	0	0	0	0	152	152
AOI00131800702	0086610 - CONTROL DE PERSONAS CON ENFERMEDADES EXTERNAS DEL OJO	070103 : CARMEN DE LA LEGUA REYNOSO	394 : PERSONA TRATADA	2 : Alta	Fisico	21	21	21	21	21	25	21	21	21	21	21	25	260
					Financiero S/.	0	0	0	0	0	248	0	0	0	0	0	248	496
AOI00131800733	0215092 - TRATAMIENTO DEL CANCER DE PROSTATA	070103 : CARMEN DE LA LEGUA REYNOSO	394 : PERSONA TRATADA	1 : Muy Alta	Fisico	1	0	0	1	0	1	0	1	0	1	0	0	5
					Financiero S/.	0	0	0	0	0	0	0	1,000	0	0	0	0	1,000
AOI00131800734	0215103 - DIAGNOSTICO DEL CANCER DE PIEL NO MELANOMA	070103 : CARMEN DE LA LEGUA REYNOSO	393 : PERSONA DIAGNOSTICADA	1 : Muy Alta	Fisico	1	1	1	1	1	1	1	1	1	1	1	1	12
					Financiero S/.	0	0	0	0	0	0	0	0	1,000	0	0	0	1,000
AOI00131800735	0215104 - TRATAMIENTO DEL CANCER DE PIEL NO MELANOMA	070103 : CARMEN DE LA LEGUA REYNOSO	394 : PERSONA TRATADA	1 : Muy Alta	Fisico	2	2	2	2	2	2	2	2	0	0	0	0	16
					Financiero S/.	0	0	0	0	0	0	0	0	0	1,000	0	0	1,000
AOI00131800802	0215074 - CONSEJERIA PARA PACIENTES DIAGNOSTICADOS CON CANCER	070103 : CARMEN DE LA LEGUA REYNOSO	259 : PERSONA INFORMADA	2 : Alta	Fisico	2	3	3	3	3	3	4	4	4	4	4	4	41
					Financiero S/.	19,480	19,480	19,480	19,480	19,480	19,480	19,480	20,480	19,480	19,480	19,480	80,016	295,296
AOI00131800823	5001104 - DIAGNOSTICO DE CEGUERA POR CATARATA - CONSULTA POR OFTALMOLOGIA	070103 : CARMEN DE LA LEGUA REYNOSO	090 : PERSONA EVALUADA	2 : Alta	Fisico	45	45	45	45	45	50	45	45	45	45	45	50	550
					Financiero S/.	0	4,721	0	4,751	0	5,791	0	4,751	0	4,751	0	5,791	30,556
AOI00131800833	0086506 - EXAMENES DE APOYO AL DIAGNÓSTICO EN RETINA	070103 : CARMEN DE LA LEGUA REYNOSO	090 : PERSONA EVALUADA	1 : Muy Alta	Fisico	10	10	10	10	10	12	10	10	10	10	10	13	125
					Financiero S/.	0	0	200	0	0	0	0	0	0	0	0	200	400

GOBIERNO REGIONAL CALLAO

Firmado digitalmente por TORRES BERMUDEZ Victor Alberto FAU 20505703554 soft
Motivo: Doy V° B°
Fecha: 05.01.2024 13:57:09 -05:00

ES COPIA FIEL DEL ORIGINAL
CARLOS ALEJANDRO MORA PUMA
FEDATARIO ALTERNO
GOBIERNO REGIONAL DEL CALLAO
Reg. 03 Fecha: 09 ENE. 2024

AOI00131800854	0215102 - TRATAMIENTO DE LINFOMA	070103 : CARMEN DE LA LEGUA REYNOSO	394 : PERSONA TRATADA	1 : Muy Alta	Físico	0	0	0	0	0	0	0	1	0	0	0	0	1
					Financiero S/.	0	0	0	0	0	0	0	1,000	0	0	0	0	1,000
AOI00131800855	0215094 - TRATAMIENTO DEL CANCER DE PULMON	070103 : CARMEN DE LA LEGUA REYNOSO	394 : PERSONA TRATADA	1 : Muy Alta	Físico	0	0	0	0	0	0	0	0	1	0	0	0	1
					Financiero S/.	0	0	0	0	0	0	0	0	0	1,000	0	0	1,000
AOI00131800856	0215085 - DIAGNOSTICO DEL CANCER DE CUELLO UTERINO	070103 : CARMEN DE LA LEGUA REYNOSO	393 : PERSONA DIAGNOSTICADA	1 : Muy Alta	Físico	0	0	0	0	0	1	0	0	0	0	0	0	1
					Financiero S/.	0	0	0	0	0	0	0	39,000	0	110,988	0	0	149,988

Unidad Ejecutora : 001318: REGION CALLAO - HOSPITAL DE APOYO SAN JOSE -

Centro de Costo: 12.01 - DEPARTAMENTO DE GINECOOBSTETRICIA

OEI.02 GARANTIZAR LA ATENCIÓN INTEGRAL DE LOS SERVICIOS DE SALUD A LA POBLACIÓN.

AEI.02.01 ATENCIÓN INTEGRAL PARA REDUCIR LA MORBIMORTALIDAD MATERNO NEONATAL

COD.	Actividad Operativa / Inversiones	Ubigeo	U.M.	Prioridad	Meta	PROGRAMACION 1	2	3	4	5	6	7	8	9	10	11	12	Total Anual
AOI00131800370	3329201 - ORIENTACION/CONSEJERIA EN SALUD SEXUAL Y REPRODUCTIVA	070103 : CARMEN DE LA LEGUA REYNOSO	087 : PERSONA ATENDIDA	1 : Muy Alta	Físico	402	402	402	402	402	402	406	402	402	402	402	406	4832
					Financiero S/.	0	0	0	0	0	2,000	0	0	0	0	0	2,500	4,500
AOI00131800371	3329202 - CAPTACION DE MUJERES CON DEMANDA INSATISFECHA DE PLANIFICACION FAMILIAR	070103 : CARMEN DE LA LEGUA REYNOSO	087 : PERSONA ATENDIDA	1 : Muy Alta	Físico	0	0	0	0	0	1	0	0	0	0	0	1	2
					Financiero S/.	0	0	0	0	0	100	0	0	0	0	0	150	250
AOI00131800372	3329203 - ATENCION PREGESTACIONAL	070103 : CARMEN DE LA LEGUA REYNOSO	087 : PERSONA ATENDIDA	1 : Muy Alta	Físico	0	0	0	0	0	0	0	0	0	0	0	1	1
					Financiero S/.	0	0	0	0	0	100	0	0	0	0	0	150	250
AOI00131800384	3329601 - TRABAJO DE PARTO DISFUNCIONAL.	070103 : CARMEN DE LA LEGUA REYNOSO	209 : PARTO COMPLICADO	1 : Muy Alta	Físico	20	20	20	20	20	20	20	20	20	20	20	21	241
					Financiero S/.	23,535	23,535	23,535	23,535	24,135	23,535	23,535	23,535	23,535	23,535	23,535	24,145	283,630
AOI00131800385	3329602 - HEMORRAGIAS INTRAPARTO Y POSTPARTO	070103 : CARMEN DE LA LEGUA REYNOSO	209 : PARTO COMPLICADO	1 : Muy Alta	Físico	4	4	4	4	4	4	4	4	4	4	4	4	48
					Financiero S/.	4,785	4,785	4,785	4,785	4,785	4,915	4,785	4,785	4,785	4,785	4,785	4,953	57,718
AOI00131800389	3329902 - MASTITIS	070103 : CARMEN DE LA LEGUA REYNOSO	016 : CASO TRATADO	1 : Muy Alta	Físico	0	0	0	0	0	1	0	0	0	0	0	1	2
					Financiero S/.	0	0	0	0	0	1,000	0	0	0	0	0	1,000	2,000
AOI00131800390	3329903 - OTRAS COMPLICACIONES DEL PUERPERIO	070103 : CARMEN DE LA LEGUA REYNOSO	016 : CASO TRATADO	1 : Muy Alta	Físico	0	0	1	0	1	1	1	0	1	0	0	1	6
					Financiero S/.	0	0	0	0	0	4,000	0	0	0	0	0	4,000	8,000
AOI00131800398	3330001 - SHOCK HIPOVOLEMICO	070103 : CARMEN DE LA LEGUA REYNOSO	016 : CASO TRATADO	1 : Muy Alta	Físico	0	0	0	0	1	0	0	1	0	1	1	1	5
					Financiero S/.	0	0	0	0	0	750	0	0	0	0	0	800	1,550
AOI00131800399	3330002 - SHOCK SEPTICO OBSTETRICO	070103 : CARMEN DE LA LEGUA REYNOSO	016 : CASO TRATADO	1 : Muy Alta	Físico	0	0	0	0	0	0	0	0	0	1	0	0	1
					Financiero S/.	0	0	0	0	0	0	0	0	0	0	0	150	150
AOI00131800400	3330003 - SINDROME HELLP	070103 : CARMEN DE LA LEGUA REYNOSO	016 : CASO TRATADO	1 : Muy Alta	Físico	0	0	0	0	0	0	0	0	1	0	0	0	1
					Financiero S/.	0	0	0	0	0	0	0	0	0	0	0	150	150
AOI00131800401	3330004 - ATENCION DE GESTANTES COMPLICADAS EN UCI (CARDIOPATIA SEVERA, DIABETICA SEVERA, RENAL SEVERA ETC)	070103 : CARMEN DE LA LEGUA REYNOSO	016 : CASO TRATADO	1 : Muy Alta	Físico	0	0	0	0	0	1	0	0	0	0	0	1	2
					Financiero S/.	0	0	0	0	0	500	0	0	0	0	0	500	1,000
AOI00131800402	3330005 - ECLAMPSIA	070103 : CARMEN DE LA LEGUA REYNOSO	016 : CASO TRATADO	1 : Muy Alta	Físico	0	0	0	0	0	0	0	0	0	0	0	1	1
					Financiero S/.	0	0	0	0	0	0	0	0	0	0	0	150	150
AOI00131800403	3330403 - REFERENCIA DE FONE / FUNCIONES OBSTETRICAS NEONATALES ESENCIALES	070103 : CARMEN DE LA LEGUA REYNOSO	214 : GESTANTE Y/O NEONATO REFERIDO	1 : Muy Alta	Físico	6	4	4	4	4	6	4	4	4	4	6	6	56
					Financiero S/.	4,371	8,819	9,019	8,819	8,819	9,023	8,819	8,819	9,019	9,019	8,819	9,023	102,388
AOI00131800405	3330501 - ATENCION INMEDIATA DEL RECIEN NACIDO	070103 : CARMEN DE LA LEGUA REYNOSO	239 : RECIEN NACIDO ATENDIDO	1 : Muy Alta	Físico	143	143	143	143	143	147	143	143	143	143	143	148	1725
					Financiero S/.	4,371	8,819	8,819	8,819	8,819	8,823	8,819	8,819	8,819	8,819	8,819	10,623	103,188

GOBIERNO REGIONAL CALLAO

Firmado digitalmente por TORRES BERMUDEZ Victor Alberto FAU 20505703554 soft
Motivo: Doy V° B°
Fecha: 05.01.2024 13:57:34 -05:00

ES COPIA FIEL DEL ORIGINAL

CARLOS ALEJANDRO MORA PUMA
FEDATARIO ALTERNO
GOBIERNO REGIONAL DEL CALLAO

Reg. 03 Fecha: 08 ENE. 2024

POI según Centro de Costo

AOI00131800406	3330505 - ATENCIÓN DEL RECIÉN NACIDO EN ALOJAMIENTO CONJUNTO	070103 : CARMEN DE LA LEGUA REYNOSO	239 : RECIEN NACIDO ATENDIDO	1 : Muy Alta	Fisico	126	126	126	126	126	128	126	126	126	126	126	130	1518
					Financiero S/.	0	0	0	0	0	0	0	0	0	0	0	1,200	1,200
AOI00131800516	3317201 - ATENCION A LA GESTANTE	070103 : CARMEN DE LA LEGUA REYNOSO	058 : GESTANTE CONTROLADA	1 : Muy Alta	Fisico	115	115	115	115	115	119	115	115	115	115	115	119	1388
					Financiero S/.	15,385	15,385	15,385	15,385	15,385	15,385	15,385	15,385	15,385	15,385	15,385	15,391	184,620
AOI00131800519	3317204 - EXAMENES DE LABORATORIO COMPLETO	070103 : CARMEN DE LA LEGUA REYNOSO	058 : GESTANTE CONTROLADA	1 : Muy Alta	Fisico	115	115	115	115	115	119	115	115	115	115	115	119	1388
					Financiero S/.	0	0	0	0	0	0	0	0	0	0	0	224,717	224,717
AOI00131800521	3317205 - ECOGRAFIA OBSTETRICA	070103 : CARMEN DE LA LEGUA REYNOSO	058 : GESTANTE CONTROLADA	1 : Muy Alta	Fisico	104	104	104	104	104	105	104	104	104	104	104	105	1250
					Financiero S/.	0	0	0	0	0	0	0	0	0	0	0	202,412	202,412
AOI00131800523	3317206 - ATENCION ODONTOLOGICA DE LA GESTANTE	070103 : CARMEN DE LA LEGUA REYNOSO	058 : GESTANTE CONTROLADA	1 : Muy Alta	Fisico	21	21	21	21	21	22	21	21	21	21	21	22	254
					Financiero S/.	0	0	0	0	0	0	0	0	0	0	0	41,122	41,122
AOI00131800525	3317209 - EVALUACION DEL BIENESTAR FETAL	070103 : CARMEN DE LA LEGUA REYNOSO	058 : GESTANTE CONTROLADA	1 : Muy Alta	Fisico	157	157	157	157	157	157	157	157	157	157	157	157	1884
					Financiero S/.	0	0	0	0	0	0	0	0	0	0	0	309,465	309,465
AOI00131800527	3329101 - AQV MASCULINO	070103 : CARMEN DE LA LEGUA REYNOSO	206 : PAREJA PROTEGIDA	1 : Muy Alta	Fisico	0	1	0	1	0	1	0	1	0	0	1	1	6
					Financiero S/.	0	0	0	0	0	0	0	0	0	0	0	4,545	4,545
AOI00131800528	3329102 - COMPLICACION AQV MASCULINO	070103 : CARMEN DE LA LEGUA REYNOSO	206 : PAREJA PROTEGIDA	1 : Muy Alta	Fisico	0	0	0	0	0	0	0	0	0	0	0	1	1
					Financiero S/.	0	0	0	0	0	0	0	0	0	0	0	50	50
AOI00131800529	3329103 - AQV FEMENINO	070103 : CARMEN DE LA LEGUA REYNOSO	206 : PAREJA PROTEGIDA	1 : Muy Alta	Fisico	16	16	16	16	16	18	16	16	16	16	16	18	196
					Financiero S/.	0	0	0	0	0	0	0	0	0	0	0	200	200
AOI00131800530	3329104 - COMPLICACION DE AQV FEMENINO	070103 : CARMEN DE LA LEGUA REYNOSO	206 : PAREJA PROTEGIDA	1 : Muy Alta	Fisico	0	0	0	0	0	0	0	0	0	0	0	1	1
					Financiero S/.	0	0	0	0	0	0	0	0	0	0	0	20	20
AOI00131800531	3329105 - DISPOSITIVOS INTRAUTERINOS (METODO DIU)	070103 : CARMEN DE LA LEGUA REYNOSO	206 : PAREJA PROTEGIDA	1 : Muy Alta	Fisico	1	2	2	2	2	2	2	1	2	2	2	2	22
					Financiero S/.	0	0	0	0	0	0	0	0	0	0	0	50	50
AOI00131800532	3329106 - ANTICONCEPTIVO HORMONAL INYECTABLE	070103 : CARMEN DE LA LEGUA REYNOSO	206 : PAREJA PROTEGIDA	1 : Muy Alta	Fisico	28	28	28	28	29	30	28	28	28	30	30	30	345
					Financiero S/.	2,818	2,818	2,818	2,818	2,818	2,818	2,818	2,818	2,818	2,818	2,948	15,150	46,278
AOI00131800533	3329107 - METODOS DE BARRERA	070103 : CARMEN DE LA LEGUA REYNOSO	206 : PAREJA PROTEGIDA	1 : Muy Alta	Fisico	10	10	10	10	10	15	10	10	10	10	10	15	130
					Financiero S/.	0	0	0	0	0	0	0	0	0	0	0	300	300
AOI00131800534	3329108 - ANTICONCEPTIVO HORMONAL ORAL	070103 : CARMEN DE LA LEGUA REYNOSO	206 : PAREJA PROTEGIDA	1 : Muy Alta	Fisico	8	8	8	8	8	11	8	8	8	8	8	12	103
					Financiero S/.	0	0	0	0	0	0	0	0	0	0	0	0	0
AOI00131800535	3329109 - ANTICONCEPCION ORAL DE EMERGENCIA (AOE)	070103 : CARMEN DE LA LEGUA REYNOSO	206 : PAREJA PROTEGIDA	1 : Muy Alta	Fisico	1	1	1	2	2	2	1	1	2	2	2	2	19
					Financiero S/.	0	0	0	0	0	0	0	0	0	0	0	0	0
AOI00131800536	3329110 - METODOS DE ABSTINENCIA PERIODICA	070103 : CARMEN DE LA LEGUA REYNOSO	206 : PAREJA PROTEGIDA	1 : Muy Alta	Fisico	0	0	0	0	0	1	1	0	0	0	0	0	2
					Financiero S/.	0	0	0	0	0	0	0	0	0	0	0	0	0
AOI00131800537	3329111 - METODO DE LACTANCIA MATERNA EXCLUSIVA(MELA)	070103 : CARMEN DE LA LEGUA REYNOSO	206 : PAREJA PROTEGIDA	1 : Muy Alta	Fisico	0	1	0	1	0	1	0	0	1	0	0	0	4
					Financiero S/.	0	0	0	0	0	0	0	0	0	0	0	0	0
AOI00131800538	3329112 - COMPLICACIONES POR USO DE DIU	070103 : CARMEN DE LA LEGUA REYNOSO	206 : PAREJA PROTEGIDA	1 : Muy Alta	Fisico	0	0	1	1	1	1	0	1	1	1	1	1	9
					Financiero S/.	0	0	0	0	0	0	0	0	0	0	0	0	0
AOI00131800539	3329113 - ANTICONCEPTIVO HORMONAL MENSUAL INYECTABLE	070103 : CARMEN DE LA LEGUA REYNOSO	206 : PAREJA PROTEGIDA	1 : Muy Alta	Fisico	7	8	8	8	8	8	7	8	8	8	8	8	94
					Financiero S/.	0	0	0	0	0	0	0	0	0	0	0	0	0
AOI00131800540	3329114 - CONDON FEMENINO	070103 : CARMEN DE LA LEGUA REYNOSO	206 : PAREJA PROTEGIDA	1 : Muy Alta	Fisico	0	0	1	0	0	1	0	0	0	0	0	0	2
					Financiero S/.	0	0	0	0	0	0	0	0	0	0	0	0	0

GOBIERNO REGIONAL CALLAO

Firmado digitalmente por TORRES BERMUDEZ Victor Alberto FAU 20505703554 soft
Motivo: Doy V° B°
Fecha: 05.01.2024 13:57:55 -05:00

ES COPIA FIEL DEL ORIGINAL
CARLOS ALEJANDRO MORA PUMA
FEDATARIO ALTERNO
GOBIERNO REGIONAL DEL CALLAO
Reg. 82 Fecha: 09 ENE. 2024

AOI00131800541	3329115 - IMPLANTE	070103 : CARMEN DE LA LEGUA REYNOSO	206 : PAREJA PROTEGIDA	1 : Muy Alta	Fisico	49	49	50	50	50	50	49	49	50	50	50	50	596
					Financiero S/.	2,819	2,819	2,819	2,819	2,819	2,819	2,819	2,819	2,819	2,819	2,819	15,000	46,009
AOI00131800542	3329116 - EFECTOS SECUNDARIOS DEL IMPLANTE	070103 : CARMEN DE LA LEGUA REYNOSO	206 : PAREJA PROTEGIDA	1 : Muy Alta	Fisico	2	2	2	2	2	2	1	2	2	2	2	2	23
					Financiero S/.	0	0	0	0	0	0	0	0	0	0	0	0	0
AOI00131800543	3329117 - EXTRACCIÓN O REMOCIÓN DEL IMPLANTE	070103 : CARMEN DE LA LEGUA REYNOSO	206 : PAREJA PROTEGIDA	1 : Muy Alta	Fisico	19	19	19	19	19	24	19	19	19	19	19	24	238
					Financiero S/.	0	0	0	0	0	0	0	0	0	0	0	0	0
AOI00131800557	5000502 - ATENCION INTEGRAL PARA LA PREVENCIÓN DEL EMBARAZO ADOLESCENTE	070103 : CARMEN DE LA LEGUA REYNOSO	150 : ADOLESCENTE	1 : Muy Alta	Fisico	47	47	47	47	47	47	47	47	47	47	47	47	564
					Financiero S/.	24,816	24,816	24,816	24,816	24,816	24,816	24,816	24,816	24,816	24,816	24,816	24,816	297,792
AOI00131800589	3329801 - ATENCION DEL PUERPERIO	070103 : CARMEN DE LA LEGUA REYNOSO	628 : PUERPERA ATENDIDA	1 : Muy Alta	Fisico	2	4	4	4	4	4	2	4	4	4	4	4	44
					Financiero S/.	0	100	0	100	100	100	100	100	100	100	100	100	1,000
AOI00131800677	3329501 - ATENCION DEL PARTO NORMAL	070103 : CARMEN DE LA LEGUA REYNOSO	208 : PARTO NORMAL	1 : Muy Alta	Fisico	63	63	63	63	63	66	63	63	63	63	63	66	762
					Financiero S/.	4,030	4,030	4,030	4,030	4,030	4,034	4,030	4,030	4,030	4,030	4,030	4,042	48,376
AOI00131800681	3330601 - ATENCION DE RECIEN NACIDO CON COMPLICACIONES	070103 : CARMEN DE LA LEGUA REYNOSO	016 : CASO TRATADO	1 : Muy Alta	Fisico	21	21	21	21	21	21	21	21	21	21	21	21	252
					Financiero S/.	3,400	5,970	5,970	5,970	5,970	5,971	5,970	5,970	5,970	5,970	5,970	5,975	69,076
AOI00131800682	3329404 - AMENAZA DE PARTO PREMATURO	070103 : CARMEN DE LA LEGUA REYNOSO	016 : CASO TRATADO	1 : Muy Alta	Fisico	0	1	1	1	1	1	0	1	1	1	1	1	10
					Financiero S/.	0	0	0	0	0	0	0	0	0	0	0	0	0
AOI00131800760	3329406 - HEMORRAGIAS DE LA 1ER MITAD DEL EMBARAZO SIN LAPAROTOMIA	070103 : CARMEN DE LA LEGUA REYNOSO	016 : CASO TRATADO	1 : Muy Alta	Fisico	114	114	114	114	114	116	114	114	114	114	114	116	1372
					Financiero S/.	2,870	5,218	5,218	5,218	5,218	5,222	5,218	5,218	5,218	5,218	5,218	5,222	60,276
AOI00131800801	3329701 - CESAREA	070103 : CARMEN DE LA LEGUA REYNOSO	210 : CESAREA	1 : Muy Alta	Fisico	62	62	62	62	62	64	62	62	62	62	62	65	749
					Financiero S/.	25,215	25,215	25,215	25,215	25,215	25,215	25,215	25,215	25,215	25,215	25,215	25,218	302,583

GOBIERNO REGIONAL CALLAO

Firmado digitalmente por TORRES BERMUDEZ Victor Alberto FAU 20505703654 soft
Motivo: Doy V° B°
Fecha: 05.01.2024 13:58:18 -05:00

Unidad Ejecutora : 001318: REGION CALLAO - HOSPITAL DE APOYO SAN JOSE -
Centro de Costo: 12.02 - SERVICIO DE GINECOLOGÍA

OEI.02 GARANTIZAR LA ATENCIÓN INTEGRAL DE LOS SERVICIOS DE SALUD A LA POBLACIÓN.
AEI.02.01 ATENCIÓN INTEGRAL PARA REDUCIR LA MORBIMORTALIDAD MATERNO NEONATAL

COD.	Actividad Operativa / Inversiones	Ubigeo	U.M.	Prioridad	Meta	PROGRAMACION 1	2	3	4	5	6	7	8	9	10	11	12	Total Anual
AOI00131800100	3329601 - TRABAJO DE PARTO DISFUNCIONAL	070103 : CARMEN DE LA LEGUA REYNOSO	209 : PARTO COMPLICADO	1 : Muy Alta	Fisico	20	20	20	20	20	20	20	20	20	20	20	20	240
					Financiero S/.	19,207	19,207	19,207	19,207	19,207	19,207	19,207	19,207	19,207	19,207	19,207	19,165	230,437
AOI00131800101	3329602 - HEMORRAGIAS INTRAPARTO Y POSTPARTO	070103 : CARMEN DE LA LEGUA REYNOSO	209 : PARTO COMPLICADO	1 : Muy Alta	Fisico	7	7	7	7	7	7	8	8	8	8	8	8	90
					Financiero S/.	19,207	19,207	19,207	19,207	19,207	14,503	63	63	63	63	63	63	110,911
AOI00131800102	3329701 - CESAREA	070103 : CARMEN DE LA LEGUA REYNOSO	210 : CESAREA	1 : Muy Alta	Fisico	83	83	83	84	84	84	84	84	84	84	84	84	1005
					Financiero S/.	27,458	27,458	27,458	27,458	27,458	27,458	27,458	27,458	27,458	27,458	27,458	27,545	329,583
AOI00131800103	3329901 - ENDOMETRITIS PUERPERAL	070103 : CARMEN DE LA LEGUA REYNOSO	016 : CASO TRATADO	1 : Muy Alta	Fisico	0	0	1	0	0	1	0	0	1	0	0	2	5
					Financiero S/.	1,300	1,300	1,300	1,300	1,300	1,300	1,300	900	0	0	0	0	10,000
AOI00131800106	3330001 - SHOCK HIPOVOLEMICO	070103 : CARMEN DE LA LEGUA REYNOSO	016 : CASO TRATADO	1 : Muy Alta	Fisico	0	0	0	0	0	1	0	0	0	0	0	1	2
					Financiero S/.	50	50	50	50	50	50	50	50	50	50	50	50	600
AOI00131800107	3330002 - SHOCK SEPTICO OBSTETRICO	070103 : CARMEN DE LA LEGUA REYNOSO	016 : CASO TRATADO	1 : Muy Alta	Fisico	0	0	0	0	0	1	0	0	0	0	0	1	2
					Financiero S/.	50	50	50	50	50	50	50	50	50	50	50	50	600
AOI00131800108	3330003 - SINDROME HELLP	070103 : CARMEN DE LA LEGUA REYNOSO	016 : CASO TRATADO	1 : Muy Alta	Fisico	0	0	1	0	0	1	0	0	1	0	0	1	4
					Financiero S/.	50	50	50	50	50	50	50	50	50	50	50	50	600

ES COPIA FIEL DEL ORIGINAL
CARLOS ALEJANDRO MORA PUMA
FEDATARIO ALTERNO
GOBIERNO REGIONAL DEL CALLAO
Reg. 03 Fecha: 09 ENE. 2024

AOI00131800109	3330004 - ATENCION DE GESTANTES COMPLICADAS EN UCI (CARDIOPATIA SEVERA, DIABETICA SEVERA, RENAL SEVERA ETC)	070103 : CARMEN DE LA LEGUA REYNOSO	016 : CASO TRATADO	1 : Muy Alta	Fisico	0	0	0	0	0	1	0	0	0	0	0	1	2
					Financiero S/.	50	50	50	50	50	50	50	50	50	50	50	50	600
AOI00131800110	3330005 - ECLAMPSIA	070103 : CARMEN DE LA LEGUA REYNOSO	016 : CASO TRATADO	1 : Muy Alta	Fisico	0	0	0	0	0	1	0	0	0	0	0	1	2
					Financiero S/.	50	50	50	50	50	50	50	50	50	50	50	50	600

OEI.02 GARANTIZAR LA ATENCIÓN INTEGRAL DE LOS SERVICIOS DE SALUD A LA POBLACIÓN.

AEI.02.04 ATENCIÓN A ENFERMEDADES NO TRANSMISIBLES DE MANERA INTEGRAL A LA POBLACIÓN DE LA PROVINCIA CONSTITUCIONAL DEL CALLAO

COD.	Actividad Operativa / Inversiones	Ubigeo	U.M.	Prioridad	Meta	PROGRAMACION 1	2	3	4	5	6	7	8	9	10	11	12	Total Anual
AOI00131800113	0215087 - DIAGNOSTICO DEL CANCER DE MAMA	070103 : CARMEN DE LA LEGUA REYNOSO	393 : PERSONA DIAGNOSTICADA	1 : Muy Alta	Fisico	1	1	1	2	2	2	2	2	2	2	2	3	22
					Financiero S/.	1,750	1,750	1,750	1,750	1,750	1,750	1,750	1,750	1,750	1,750	1,750	1,750	21,000

Unidad Ejecutora : 001318: REGION CALLAO - HOSPITAL DE APOYO SAN JOSE -

Centro de Costo: 13.01 - DEPARTAMENTO DE PEDIATRÍA

OEI.02 GARANTIZAR LA ATENCIÓN INTEGRAL DE LOS SERVICIOS DE SALUD A LA POBLACIÓN.

AEI.02.01 ATENCIÓN INTEGRAL PARA REDUCIR LA MORBIMORTALIDAD MATERNO NEONATAL

COD.	Actividad Operativa / Inversiones	Ubigeo	U.M.	Prioridad	Meta	PROGRAMACION 1	2	3	4	5	6	7	8	9	10	11	12	Total Anual
AOI00131800290	3325401 - VACUNACION NIÑO < 1 AÑO	070103 : CARMEN DE LA LEGUA REYNOSO	218 : NIÑO PROTEGIDO	1 : Muy Alta	Fisico	16	16	16	16	16	16	18	18	16	18	16	18	200
					Financiero S/.	35	35	35	35	35	35	35	35	35	35	35	35	417
AOI00131800291	3325402 - VACUNACION NIÑO = 1 AÑOS	070103 : CARMEN DE LA LEGUA REYNOSO	218 : NIÑO PROTEGIDO	1 : Muy Alta	Fisico	16	16	16	16	16	16	18	18	16	18	16	18	200
					Financiero S/.	35	35	35	35	35	35	35	35	35	35	35	35	417
AOI00131800293	3325405 - VACUNACION NIÑO = 2 AÑOS	070103 : CARMEN DE LA LEGUA REYNOSO	218 : NIÑO PROTEGIDO	1 : Muy Alta	Fisico	0	0	1	1	0	1	1	0	1	0	0	0	5
					Financiero S/.	35	35	35	35	35	35	35	35	35	35	35	35	417
AOI00131800294	3325406 - VACUNACION NIÑO = 3 AÑOS	070103 : CARMEN DE LA LEGUA REYNOSO	218 : NIÑO PROTEGIDO	1 : Muy Alta	Fisico	0	0	1	0	1	0	1	0	1	1	0	0	5
					Financiero S/.	35	35	35	35	35	35	35	35	35	35	35	35	417
AOI00131800295	3325403 - VACUNACION NIÑO = 4 AÑOS	070102 : BELLAVISTA	218 : NIÑO PROTEGIDO	1 : Muy Alta	Fisico	12	12	12	12	12	12	12	14	14	14	12	12	150
					Financiero S/.	35	35	35	35	35	35	35	35	35	35	35	35	417
AOI00131800296	3325407 - VACUNACION NIÑO DE MADRE VIH	070103 : CARMEN DE LA LEGUA REYNOSO	218 : NIÑO PROTEGIDO	1 : Muy Alta	Fisico	0	0	0	0	0	1	0	1	0	1	1	1	5
					Financiero S/.	35	35	35	35	35	35	35	35	35	35	35	35	417
AOI00131800299	3325501 - NIÑO CRED < 1 AÑO	070103 : CARMEN DE LA LEGUA REYNOSO	219 : NIÑO CONTROLADO	1 : Muy Alta	Fisico	10	10	10	10	10	10	10	10	10	10	10	10	120
					Financiero S/.	1,037	1,037	1,037	1,037	1,037	1,037	1,037	1,037	1,037	1,037	1,037	1,037	12,444
AOI00131800300	3325502 - NIÑO 1 AÑO CON CRED COMPLETO	070103 : CARMEN DE LA LEGUA REYNOSO	219 : NIÑO CONTROLADO	1 : Muy Alta	Fisico	6	6	6	6	7	7	7	7	7	7	7	7	80
					Financiero S/.	1,037	1,037	1,037	1,037	1,037	1,037	1,037	1,037	1,037	1,037	1,037	1,037	12,444
AOI00131800301	3325503 - NIÑO CRED 2 AÑOS	070103 : CARMEN DE LA LEGUA REYNOSO	219 : NIÑO CONTROLADO	1 : Muy Alta	Fisico	5	5	3	5	3	5	3	5	3	5	3	5	50
					Financiero S/.	1,037	1,037	1,037	1,037	1,037	1,037	1,037	1,037	1,037	1,037	1,037	1,037	12,444
AOI00131800308	3325506 - TEST DE GRAHAM	070103 : CARMEN DE LA LEGUA REYNOSO	079 : NIÑO	1 : Muy Alta	Fisico	6	8	6	8	6	6	6	8	6	8	6	6	80
					Financiero S/.	125	125	125	125	125	125	125	125	125	125	125	125	1,500
AOI00131800309	3325507 - EXAMEN SERIADO DE HECES	070103 : CARMEN DE LA LEGUA REYNOSO	079 : NIÑO	1 : Muy Alta	Fisico	6	8	6	8	6	6	6	8	6	8	6	6	80
					Financiero S/.	1,037	1,037	1,037	1,037	1,037	1,037	1,037	1,037	1,037	1,037	1,037	1,037	12,444
AOI00131800310	3325508 - SEGUIMIENTO DEL NIÑO Y NIÑA DE ALTO RIESGO	070103 : CARMEN DE LA LEGUA REYNOSO	219 : NIÑO CONTROLADO	1 : Muy Alta	Fisico	3	0	3	0	3	0	3	0	3	0	3	0	18
					Financiero S/.	1,037	1,037	1,037	1,037	1,037	1,037	1,037	1,965	0	0	0	0	9,224
AOI00131800393	5005561 - IMPLEMENTACION DE BRIGADAS PARA LA ATENCION FRENTE A EMERGENCIAS Y DESASTRES	070103 : CARMEN DE LA LEGUA REYNOSO	583 : BRIGADA	1 : Muy Alta	Fisico	0	0	0	1	0	0	0	1	0	0	0	0	2
					Financiero S/.	0	0	0	0	0	0	0	0	0	0	0	0	0
AOI00131800569	ATENDER A NIÑOS CON ENFERMEDADES DIARREICAS AGUDAS (A)	150101 : LIMA	016 : CASO TRATADO	1 : Muy Alta	Fisico	863	863	863	863	863	863	863	863	863	863	863	867	10360
					Financiero S/.	8,333	8,333	8,333	8,333	[illegible]	[illegible]	[illegible]	[illegible]	[illegible]	[illegible]	[illegible]	[illegible]	[illegible]

GOBIERNO REGIONAL CALLAO

Firmado digitalmente por TORRES BERMUDEZ Victor Alberto FAU 20505703554 soft
Motivo: Doy V° B°
Fecha: 05.01.2024 13:58:46 -05:00

ES COPIA FIEL DEL ORIGINAL

CARLOS ALEJANDRO MORA PUMA
FEDATARIO ALTERNO
GOBIERNO REGIONAL DEL CALLAO

Reg. 03 Fecha: 09 ENE. 2024

AOI00131800596	5005905 - ATENCION DE LA EMERGENCIA QUIRURGICA	070103 : CARMEN DE LA LEGUA REYNOSO	006 : ATENCION	1 : Muy Alta	Fisico	141	141	141	141	141	141	141	141	141	141	141	143	1694
					Financiero S/.	8,333	8,333	8,333	8,333	8,333	8,333	8,333	8,333	8,333	8,333	8,333	8,341	100,004
AOI00131800607	3331101 - INFECCION RESPIRATORIA AGUDA (IRA) NO COMPLICADA	070103 : CARMEN DE LA LEGUA REYNOSO	016 : CASO TRATADO	1 : Muy Alta	Fisico	618	618	618	618	618	620	618	618	618	618	618	618	7418
					Financiero S/.	3,355	3,355	3,355	3,355	3,355	3,355	3,355	3,355	3,355	3,355	3,355	3,355	40,264
AOI00131800608	3331102 - FARINGOAMIGDALITIS AGUDA	070103 : CARMEN DE LA LEGUA REYNOSO	016 : CASO TRATADO	1 : Muy Alta	Fisico	1	1	1	1	1	1	1	1	1	1	0	0	10
					Financiero S/.	3,355	3,355	3,355	3,355	3,355	3,355	3,355	3,355	3,355	3,355	3,355	3,355	40,264
AOI00131800609	3331103 - OTITIS MEDIA AGUDA (OMA)	070103 : CARMEN DE LA LEGUA REYNOSO	016 : CASO TRATADO	1 : Muy Alta	Fisico	5	5	5	7	5	7	6	6	6	6	6	6	70
					Financiero S/.	83	83	83	83	83	83	83	83	83	83	83	83	1,000
AOI00131800610	3331104 - SINUSITIS AGUDA	070103 : CARMEN DE LA LEGUA REYNOSO	016 : CASO TRATADO	1 : Muy Alta	Fisico	0	0	0	1	0	0	1	0	0	0	0	0	2
					Financiero S/.	83	83	83	83	83	83	83	83	83	83	83	83	1,000
AOI00131800673	3331301 - INFECCIONES RESPIRATORIAS AGUDAS CON COMPLICACIONES	070103 : CARMEN DE LA LEGUA REYNOSO	016 : CASO TRATADO	1 : Muy Alta	Fisico	1	1	1	1	1	1	1	1	1	1	1	1	12
					Financiero S/.	1,161	1,161	1,161	1,161	1,161	1,161	1,161	1,161	1,161	1,161	1,161	1,161	13,928
AOI00131800675	3341401 - PARASITOSIS INTESTINAL	070103 : CARMEN DE LA LEGUA REYNOSO	016 : CASO TRATADO	1 : Muy Alta	Fisico	3	3	3	3	3	3	3	3	3	4	4	5	40
					Financiero S/.	125	125	125	125	125	125	125	125	125	125	125	125	1,500
AOI00131800676	3331401 - ATENCION EDA CON ALGUN GRADO DE DESHIDRATACION	070103 : CARMEN DE LA LEGUA REYNOSO	016 : CASO TRATADO	1 : Muy Alta	Fisico	1	1	0	0	0	1	0	0	1	0	1	1	6
					Financiero S/.	8,500	8,500	8,500	8,500	8,500	8,500	8,500	8,500	8,500	8,500	8,500	8,500	102,000
AOI00131800678	3331502 - SOB/ASMA	070103 : CARMEN DE LA LEGUA REYNOSO	016 : CASO TRATADO	1 : Muy Alta	Fisico	100	100	100	100	100	100	100	100	100	100	100	100	1200
					Financiero S/.	100	100	100	100	100	100	100	100	100	200	200	200	1,500

GOBIERNO REGIONAL CALLAO

Firmado digitalmente por TORRES BERMUDEZ Victor Alberto FAU 20505703554 soft
Motivo: Doy V° B°
Fecha: 05.01.2024 13:59:05 -05:00

Unidad Ejecutora : 001318: REGION CALLAO - HOSPITAL DE APOYO SAN JOSE -
Centro de Costo: 13.02 - SERVICIO DE PEDIATRÍA

OEI.02 GARANTIZAR LA ATENCIÓN INTEGRAL DE LOS SERVICIOS DE SALUD A LA POBLACIÓN.
AEI.02.02 ATENCIÓN INTEGRAL PARA REDUCIR LA DESNUTRICIÓN CRÓNICA DE NIÑOS Y NIÑAS MENORES DE 5 AÑOS

COD.	Actividad Operativa / Inversiones	Ubigeo	U.M.	Prioridad	Meta	PROGRAMACION 1	2	3	4	5	6	7	8	9	10	11	12	Total Anual
AOI00131800670	3325511 - NIÑOS MENORES DE 36 MESES CON TEST DE GRAHAM Y EXAMEN SERIADO	070103 : CARMEN DE LA LEGUA REYNOSO	219 : NIÑO CONTROLADO	1 : Muy Alta	Fisico	13	13	13	13	13	15	13	13	13	13	13	15	160
					Financiero S/.	0	0	0	0	0	0	0	0	0	0	0	676	676
AOI00131800671	3331101 - INFECCION RESPIRATORIA AGUDA (IRA) NO COMPLICADA	070103 : CARMEN DE LA LEGUA REYNOSO	016 : CASO TRATADO	1 : Muy Alta	Fisico	208	208	208	208	208	208	210	208	208	208	208	210	2500
					Financiero S/.	0	15,691	0	15,691	15,691	0	15,691	0	15,691	0	5,852	15,693	100,000
AOI00131800712	3331201 - EDA ACUOSA NO COMPLICADA	070103 : CARMEN DE LA LEGUA REYNOSO	016 : CASO TRATADO	1 : Muy Alta	Fisico	150	150	150	150	150	150	150	150	150	150	150	150	1800
					Financiero S/.	0	0	0	4,305	0	24,091	0	0	0	24,089	0	24,091	76,576
AOI00131800715	3331301 - INFECCIONES RESPIRATORIAS AGUDAS CON COMPLICACIONES	070103 : CARMEN DE LA LEGUA REYNOSO	016 : CASO TRATADO	2 : Alta	Fisico	0	0	0	1	0	0	0	0	1	0	0	1	3
					Financiero S/.	4,768	4,768	4,768	4,768	4,768	4,772	4,768	4,768	4,768	4,768	4,768	47,548	100,000
AOI00131800730	3331502 - SOB/ASMA	070103 : CARMEN DE LA LEGUA REYNOSO	016 : CASO TRATADO	1 : Muy Alta	Fisico	75	75	75	75	75	75	75	75	75	75	75	75	900
					Financiero S/.	0	0	0	0	0	0	0	0	0	0	0	0	0
AOI00131800804	3331401 - ATENCION EDA CON ALGUN GRADO DE DESHIDRATACION	070103 : CARMEN DE LA LEGUA REYNOSO	016 : CASO TRATADO	2 : Alta	Fisico	1	1	1	1	2	2	1	2	2	2	2	2	19
					Financiero S/.	0	0	0	0	0	5,638	0	0	0	1,152	0	5,638	12,428
AOI00131800805	3341401 - PARASITOSIS INTESTINAL	070103 : CARMEN DE LA LEGUA REYNOSO	016 : CASO TRATADO	1 : Muy Alta	Fisico	3	3	4	4	4	4	3	3	4	4	4	4	44
					Financiero S/.	0	0	0	0	0	0	0	0	0	0	0	0	0

ES COPIA FIEL DEL ORIGINAL
CARLOS ALEJANDRO MORA PUMA
FEDATARIO ALTERNO
GOBIERNO REGIONAL DEL CALLAO
Reg. 03 Fecha: 09 ENE. 2024

Unidad Ejecutora : 001318: REGION CALLAO - HOSPITAL DE APOYO SAN JOSE -
Centro de Costo: 14.01 - SERVICIO DE MEDICINA FÍSICA Y REHABILITACIÓN

OEI.02 GARANTIZAR LA ATENCIÓN INTEGRAL DE LOS SERVICIOS DE SALUD A LA POBLACIÓN.
AEI.02.06 ATENCIÓN INTEGRAL PARA DISMINUIR LAS CONDICIONES SECUNDARIAS DE LAS PERSONAS CON DISCAPACIDAD

POI según Centro de Costo

COD.	Actividad Operativa / Inversiones	Ubigeo	U.M.	Prioridad	Meta	PROGRAMACION 1	2	3	4	5	6	7	8	9	10	11	12	Total Anual
AOI00131800598	0515101 - HIPOACUSIA Y/O SORDERA	070103 : CARMEN DE LA LEGUA REYNOSO	087 : PERSONA ATENDIDA	1 : Muy Alta	Fisico	8	8	8	8	8	8	8	8	8	8	8	4	92
					Financiero S/.	0	0	0	0	0	0	0	0	0	0	0	4,000	4,000
AOI00131800599	0515102 - BAJA VISION Y/O CEGUERA	070103 : CARMEN DE LA LEGUA REYNOSO	087 : PERSONA ATENDIDA	1 : Muy Alta	Fisico	8	8	8	8	8	8	8	8	8	8	8	8	96
					Financiero S/.	0	0	0	0	0	0	0	0	0	0	0	75,000	75,000
AOI00131800600	0515103 - SORDOMUDEZ	070103 : CARMEN DE LA LEGUA REYNOSO	087 : PERSONA ATENDIDA	1 : Muy Alta	Fisico	1	1	0	1	0	1	0	0	0	0	0	0	4
					Financiero S/.	0	0	0	0	0	0	0	0	0	0	0	56,576	56,576
AOI00131800602	0515105 - ENFERMEDAD CEREBRO VASCULARES	070103 : CARMEN DE LA LEGUA REYNOSO	087 : PERSONA ATENDIDA	1 : Muy Alta	Fisico	31	31	31	31	31	31	31	31	31	31	31	31	372
					Financiero S/.	0	0	0	0	0	0	0	0	0	0	0	85,000	85,000
AOI00131800603	0515201 - TRANSTORNOS DE APRENDIZAJE	070103 : CARMEN DE LA LEGUA REYNOSO	087 : PERSONA ATENDIDA	1 : Muy Alta	Fisico	187	187	187	187	187	187	187	187	187	187	187	188	2245
					Financiero S/.	0	0	0	0	0	0	0	0	0	0	0	42,280	42,280
AOI00131800604	0515202 - RETRASO MENTAL: LEVE, MODERADO, SEVERO	070103 : CARMEN DE LA LEGUA REYNOSO	087 : PERSONA ATENDIDA	1 : Muy Alta	Fisico	56	56	56	56	56	56	57	57	57	57	57	57	678
					Financiero S/.	0	0	0	0	0	0	0	0	0	0	0	2,120	2,120
AOI00131800605	0515203 - TRANSTORNOS DEL ESPECTRO AUTISTA	070103 : CARMEN DE LA LEGUA REYNOSO	087 : PERSONA ATENDIDA	1 : Muy Alta	Fisico	63	63	63	63	63	63	63	63	63	63	67	68	765
					Financiero S/.	0	0	0	0	0	0	0	0	0	0	0	20,300	20,300
AOI00131800606	0515204 - OTROS TRANSTORNOS DE SALUD MENTAL	070103 : CARMEN DE LA LEGUA REYNOSO	087 : PERSONA ATENDIDA	1 : Muy Alta	Fisico	5	5	5	5	5	5	5	5	5	5	5	10	65
					Financiero S/.	24,889	24,889	24,889	24,889	24,889	24,891	24,889	24,889	24,889	24,889	24,889	24,971	298,752
AOI00131800611	0515001 - LESIONES MEDULARES	070103 : CARMEN DE LA LEGUA REYNOSO	087 : PERSONA ATENDIDA	1 : Muy Alta	Fisico	15	15	15	15	15	15	15	15	15	15	20	20	190
					Financiero S/.	0	0	0	0	0	0	0	0	0	0	0	72,566	72,566
AOI00131800612	0515013 - REHABILITACIÓN EN PACIENTES AMPUTADOS	070103 : CARMEN DE LA LEGUA REYNOSO	087 : PERSONA ATENDIDA	1 : Muy Alta	Fisico	24	24	24	24	24	24	24	24	24	24	15	8	263
					Financiero S/.	0	0	0	0	0	0	0	0	0	0	0	72,599	72,599
AOI00131800616	0515006 - TRANSTORNOS DEL DESARROLLO DE LA FUNCION MOTRIZ	070103 : CARMEN DE LA LEGUA REYNOSO	087 : PERSONA ATENDIDA	1 : Muy Alta	Fisico	24	24	24	24	24	24	24	24	24	24	30	30	300
					Financiero S/.	0	0	0	0	0	0	0	0	0	0	0	72,536	72,536
AOI00131800617	0515007 - ENFERMEDAD ARTICULAR DEGENERATIVA	070103 : CARMEN DE LA LEGUA REYNOSO	087 : PERSONA ATENDIDA	1 : Muy Alta	Fisico	1000	0	500	500	1000	1000	1000	1000	1000	1000	1000	1000	10000
					Financiero S/.	0	0	0	0	0	0	0	0	0	0	0	72,566	72,566
AOI00131800619	0515009 - ENCEFALOPATIA INFANTIL	070103 : CARMEN DE LA LEGUA REYNOSO	087 : PERSONA ATENDIDA	1 : Muy Alta	Fisico	20	20	25	25	20	20	25	25	20	20	20	25	265
					Financiero S/.	0	0	0	0	0	0	0	0	0	0	0	100	100
AOI00131800620	0515014 - REHABILITACIÓN EN PATOLOGIA NEUROLOGICA	070103 : CARMEN DE LA LEGUA REYNOSO	087 : PERSONA ATENDIDA	1 : Muy Alta	Fisico	259	259	259	259	259	259	260	260	260	260	260	260	3114
					Financiero S/.	0	0	0	0	0	0	0	0	0	0	0	200	200
AOI00131800621	0515011 - SINDROME DE DOWN	070103 : CARMEN DE LA LEGUA REYNOSO	087 : PERSONA ATENDIDA	1 : Muy Alta	Fisico	21	21	21	21	21	21	21	21	21	21	21	23	254
					Financiero S/.	0	0	0	0	0	0	0	0	0	0	0	100	100
AOI00131800622	0515015 - REHABILITACIÓN EN PATOLOGÍA DE LA COLUMNA VERTEBRAL Y OTROS TRASTORNOS POSTURALES	070103 : CARMEN DE LA LEGUA REYNOSO	087 : PERSONA ATENDIDA	1 : Muy Alta	Fisico	37	37	37	37	37	37	37	37	37	37	37	45	452
					Financiero S/.	0	0	0	0	0	800	0	0	0	0	0	800	1,600
AOI00131800632	5005154 - CERTIFICACION DE INCAPACIDAD PARA EL TRABAJO	070103 : CARMEN DE LA LEGUA REYNOSO	087 : PERSONA ATENDIDA	1 : Muy Alta	Fisico	9	9	9	9	9	10	10	10	10	10	10	10	115
					Financiero S/.	0	0	0	0	0	0	0	1,000	0	0	0	0	1,000
AOI00131800641	5004449 - CAPACITACION EN MEDICINA DE REHABILITACION	070103 : CARMEN DE LA LEGUA REYNOSO	088 : PERSONA CAPACITADA	1 : Muy Alta	Fisico	8	8	8	8	8	8	8	8	8	8	5	7	92
					Financiero S/.	0	0	0	0	0	0	1,000	0	0	0	0	0	1,000
AOI00131800815	5005153 - CERTIFICACION DE DISCAPACIDAD	070103 : CARMEN DE LA LEGUA REYNOSO	018 : CERTIFICADO	1 : Muy Alta	Fisico	33	33	33	33	33	33	33	33	34	34	34	34	400
					Financiero S/.	0	0	0	0	0	0	1,000	0	0	0	0	0	1,000

GOBIERNO REGIONAL CALLAO

Firmado digitalmente por TORRES BERMUDEZ Victor Alberto FAU 20506703654 soft
Motivo: Doy V° B°
Fecha: 09.01.2024 13:59:25 -05:00

ES COPIA FIEL DEL ORIGINAL
CARLOS ALEJANDRO MORA PUMA
FEDATARIO ALTERNO
GOBIERNO REGIONAL DEL CALLAO
Reg. 03 Fecha: 09 ENE. 2024

AOI00131800853	5000446 APOYO A LA REHABILITACIÓN FÍSICA	070103 : CARMEN DE LA LEGUA REYNOSO	133 : SESION	2 : Alta	Físico	2317	2317	2317	2317	2317	2317	2317	2317	2317	2317	2317	2317	27804
					Financiero S/.	92	92	92	92	92	92	94	92	92	92	92	100	1,114
AOI00131800858	5000453 APOYO AL CIUDADANO CON DISCAPACIDAD	070103 : CARMEN DE LA LEGUA REYNOSO	001 : ACCION	2 : Alta	Físico	0	0	0	44407	0	44407	0	0	44407	0	0	44409	177630
					Financiero S/.	0	0	0	0	0	88,815	0	0	0	0	0	88,815	177,630

Unidad Ejecutora : 001318: REGION CALLAO - HOSPITAL DE APOYO SAN JOSE -
Centro de Costo: 15.01 - SERVICIO DE EMERGENCIA

OEI.02 GARANTIZAR LA ATENCIÓN INTEGRAL DE LOS SERVICIOS DE SALUD A LA POBLACIÓN.
AEI.02.05 ATENCIÓN PARA LA DISMINUCIÓN DE LA MORTALIDAD POR EMERGENCIA Y URGENCIAS MÉDICAS DE FORMA OPORTUNA A LA POBLACIÓN

COD.	Actividad Operativa / Inversiones	Ubigeo	U.M.	Prioridad	Meta	PROGRAMACION 1	2	3	4	5	6	7	8	9	10	11	12	Total Anual
AOI00131800591	5005140 - COORDINACION Y SEGUIMIENTO DE LA REFERENCIA	070103 : CARMEN DE LA LEGUA REYNOSO	006 : ATENCION	1 : Muy Alta	Físico	20	20	20	20	20	20	20	20	20	20	20	20	240
					Financiero S/.	3,373	3,373	3,373	3,373	3,373	3,373	3,373	3,373	3,373	3,373	3,373	3,387	40,490
AOI00131800592	5002824 - ATENCION AMBULATORIA DE URGENCIAS (PRIORIDAD III O IV) EN MODULOS HOSPITLARIOS DIFERENCIADOS AUTORIZADOS	070103 : CARMEN DE LA LEGUA REYNOSO	006 : ATENCION	1 : Muy Alta	Físico	5250	5250	5250	5250	5250	5250	5250	5250	5250	5250	5250	5250	63000
					Financiero S/.	16,187	16,187	16,187	16,187	16,187	16,187	16,187	16,187	16,187	16,187	16,189	17,133	195,192
AOI00131800593	5005901 - ATENCION DE TRIAJE	070103 : CARMEN DE LA LEGUA REYNOSO	006 : ATENCION	1 : Muy Alta	Físico	7083	7083	7083	7083	7083	7083	7083	7083	7083	7083	7083	7087	85000
					Financiero S/.	41,418	41,418	41,418	41,418	41,418	41,418	42,418	41,418	41,418	41,418	41,418	20,718	477,316
AOI00131800594	5005903 - ATENCION DE LA EMERGENCIA Y URGENCIA ESPECIALIZADA	070103 : CARMEN DE LA LEGUA REYNOSO	006 : ATENCION	1 : Muy Alta	Físico	1783	1783	1783	1783	1783	1783	1783	1783	1783	1783	1783	1787	21400
					Financiero S/.	12,614	12,614	12,614	12,614	12,614	12,614	12,614	12,614	12,614	12,614	258,004	5,000	389,144
AOI00131800595	5005904 - ATENCION DE LA EMERGENCIA DE CUIDADOS INTENSIVOS	070103 : CARMEN DE LA LEGUA REYNOSO	006 : ATENCION	1 : Muy Alta	Físico	10	5	10	5	10	5	10	5	10	5	15	10	100
					Financiero S/.	17,457	17,457	17,457	17,457	17,457	17,457	17,457	17,457	17,457	0	0	124,254	281,367
AOI00131800638	5005906 - SERVICIO DE TRANSPORTE ASISTIDO DE LA EMERGENCIA TERRESTRE	070103 : CARMEN DE LA LEGUA REYNOSO	006 : ATENCION	1 : Muy Alta	Físico	20	20	20	20	10	20	20	20	10	10	20	10	200
					Financiero S/.	9,537	9,537	9,537	9,537	9,537	9,537	9,537	10,537	9,537	9,537	9,539	4,843	110,752
AOI00131800803	5005905 - ATENCION DE LA EMERGENCIA QUIRURGICA	070103 : CARMEN DE LA LEGUA REYNOSO	006 : ATENCION	1 : Muy Alta	Físico	133	133	133	133	133	133	133	133	133	133	133	137	1600
					Financiero S/.	4,769	4,769	4,769	4,769	4,769	4,769	4,769	46,780	4,769	4,769	4,769	2,417	96,887
AOI00131800861	5002829 - DESARROLLO DE NORMAS Y GUIAS TECNICAS EN ATENCION PRE HOSPITALARIA Y EMERGENCIAS	070103 : CARMEN DE LA LEGUA REYNOSO	080 : NORMA	3 : Media	Físico	0	0	0	0	0	0	1	0	0	0	0	0	1
					Financiero S/.	0	0	0	0	0	1,000	0	0	0	0	0	0	1,000

Unidad Ejecutora : 001318: REGION CALLAO - HOSPITAL DE APOYO SAN JOSE -
Centro de Costo: 18.01 - DEPARTAMENTO DE ENFERMERÍA

OEI.02 GARANTIZAR LA ATENCIÓN INTEGRAL DE LOS SERVICIOS DE SALUD A LA POBLACIÓN.
AEI.02.08 INFRAESTRUCTURA DE SALUD EN CONDICIONES ADECUADAS PARA SU FUNCIONAMIENTO EN LA PROVINCIA CONSTITUCIONAL DEL CALLAO

COD.	Actividad Operativa / Inversiones	Ubigeo	U.M.	Prioridad	Meta	PROGRAMACION 1	2	3	4	5	6	7	8	9	10	11	12	Total Anual
AOI00131800575	ATENCION BASICA DE SALUD	150101 : LIMA	021 : CONSULTA	1 : Muy Alta	Físico	6361	6361	6361	6361	6361	6361	6361	6361	6361	6361	6361	6361	76332
					Financiero S/.	64,270	308,521	81,297	308,521	81,297	308,521	64,270	308,521	81,297	308,521	308,521	750,628	2,974,165

Unidad Ejecutora : 001318: REGION CALLAO - HOSPITAL DE APOYO SAN JOSE -
Centro de Costo: 18.02 - SERVICIO DE ENFERMERÍA PREVENTIVO PROMOCIONAL

OEI.02 GARANTIZAR LA ATENCIÓN INTEGRAL DE LOS SERVICIOS DE SALUD A LA POBLACIÓN.
AEI.02.03 ATENCIÓN A ENFERMEDADES TRANSMISIBLES DE MANERA INTEGRAL A LA POBLACIÓN DE LA PROVINCIA CONSTITUCIONAL DEL CALLAO

COD.	Actividad Operativa / Inversiones	Ubigeo	U.M.	Prioridad	Meta	PROGRAMACION 1	2	3	4	5	6	7	8	9	10	11	12	Total Anual
AOI00131800253	4396201 - IDENTIFICACION Y EXAMEN DE SINTOMATICOS RESPIRATORIOS EN LAS ATENCIONES A PERSONAS > 15 AÑOS Y POBLACION VULNERABLE	070103 : CARMEN DE LA LEGUA REYNOSO	087 : PERSONA ATENDIDA	1 : Muy Alta	Físico	920	920	920	920	920	920	920	920	920	920	920	920	11040
					Financiero S/.	13,154	13,391	13,154	13,391	13,154	13,391	13,154	13,391	13,154	13,391	13,154	13,391	159,270
AOI00131800254	4396202 - SEGUIMIENTO DIAGNOSTICO AL SINTOMATICOS RESPIRATORIOS CON 2 RESULTADOS DE BACILOSCOPIA NEGATIVA	070103 : CARMEN DE LA LEGUA REYNOSO	087 : PERSONA ATENDIDA	1 : Muy Alta	Físico	92	92	92	92	92	92	92	92	92	92	92	92	1104
					Financiero S/.	13,154	13,391	13,154	13,391	13,154	13,391	13,154	13,391	13,154	13,391	13,154	13,417	159,296

GOBIERNO REGIONAL CALLAO
Firmado digitalmente por TORRES BERMUDEZ Victor Alberto FAU 20505703564 soft
Motivo: Doy V° B°
Fecha: 05.01.2024 13:59:51 -05:00

ES COPIA FIEL DEL ORIGINAL
CARLOS ALEJANDRO MORA PUIMA
FEDATARIO ALTERNO
GOBIERNO REGIONAL DEL CALLAO
Reg. 02 Fecha: 09 ENE. 2024

POI según Centro de Costo

AOI00131800255	4395901 - ORIENTACIÓN/CONSEJERÍA EN PREVENCIÓN PARA ITS Y VIH A POBLACIÓN ADULTA Y JOVEN	070103 : CARMEN DE LA LEGUA REYNOSO	438 : PERSONA TAMIZADA	1 : Muy Alta	Fisico	100	100	100	100	100	100	100	100	100	100	100	100	1200
					Financiero S/.	0	0	0	0	0	900	0	0	0	0	0	900	1,800
AOI00131800256	4395902 - TAMIZAJE PARA ITS Y VIH A POBLACIÓN ADULTA Y JOVEN	070103 : CARMEN DE LA LEGUA REYNOSO	438 : PERSONA TAMIZADA	1 : Muy Alta	Fisico	83	83	83	83	83	83	83	83	83	83	83	87	1000
					Financiero S/.	0	0	0	0	0	600	0	0	0	0	0	600	1,200
AOI00131800257	4396001 - ADOLESCENTES QUE RECIBEN ORIENTACIÓN/CONSEJERÍA SOBRE ITS/VIH	070103 : CARMEN DE LA LEGUA REYNOSO	438 : PERSONA TAMIZADA	1 : Muy Alta	Fisico	7	7	7	6	7	6	7	7	7	6	6	7	80
					Financiero S/.	0	0	0	0	0	1,000	0	0	0	0	0	1,000	2,000
AOI00131800258	4396002 - ADOLESCENTES QUE RECIBEN ATENCIÓN PREVENTIVA EN ITS Y VIH	070103 : CARMEN DE LA LEGUA REYNOSO	438 : PERSONA TAMIZADA	1 : Muy Alta	Fisico	8	8	8	8	8	10	8	8	8	8	8	10	100
					Financiero S/.	0	0	0	0	0	2,000	0	2,000	0	2,000	0	2,000	8,000
AOI00131800259	4396103 - PERSONAS CON EXPOSICIÓN NO OCUPACIONAL AL VIH RECIBEN ATENCIÓN PARA LA PREVENCIÓN DE ITS Y VIH	070103 : CARMEN DE LA LEGUA REYNOSO	438 : PERSONA TAMIZADA	1 : Muy Alta	Fisico	2	2	2	2	2	2	2	2	2	2	2	3	25
					Financiero S/.	0	0	0	0	0	150	0	0	0	0	0	250	400
AOI00131800261	4396105 - PERSONAS CON EXPOSICIÓN OCUPACIONAL AL VIH Y HEPATITIS B RECIBEN ATENCIÓN PARA LA PREVENCIÓN DE VIH Y VHB	070103 : CARMEN DE LA LEGUA REYNOSO	438 : PERSONA TAMIZADA	1 : Muy Alta	Fisico	0	1	1	1	1	0	1	1	1	1	1	1	10
					Financiero S/.	0	0	0	0	0	95	0	0	0	0	0	100	195
AOI00131800443	4396801 - PERSONAS CON DIAGNOSTICO DE INFECCIÓN DE TRANSMISIÓN SEXUAL (ITS) QUE RECIBE TRATAMIENTO	070103 : CARMEN DE LA LEGUA REYNOSO	394 : PERSONA TRATADA	1 : Muy Alta	Fisico	10	12	12	12	12	10	12	12	12	12	12	12	140
					Financiero S/.	0	0	0	0	0	250	0	0	0	0	0	250	500
AOI00131800464	4395701 - SERVICIOS DE ATENCION DE TUBERCULOSIS CON MEDIDAS DE CONTROL DE INFECCIONES Y BIOSEGURIDAD EN EL PERSONAL DE SALUD	070103 : CARMEN DE LA LEGUA REYNOSO	395 : TRABAJADOR PROTEGIDO	1 : Muy Alta	Fisico	83	85	83	85	83	83	83	83	83	83	83	83	1000
					Financiero S/.	0	0	1,000	0	0	1,000	0	1,000	0	0	1,000	1,000	5,000
AOI00131800479	4396401 - DIAGNOSTICO DE TUBERCULOSIS PULMONAR	070103 : CARMEN DE LA LEGUA REYNOSO	393 : PERSONA DIAGNOSTICADA	1 : Muy Alta	Fisico	32	32	32	32	32	35	32	32	32	32	32	35	390
					Financiero S/.	0	0	0	0	0	800	0	0	0	0	0	800	1,600
AOI00131800481	4396402 - DIAGNOSTICO DE TUBERCULOSIS EXTRA PULMONAR	070103 : CARMEN DE LA LEGUA REYNOSO	393 : PERSONA DIAGNOSTICADA	1 : Muy Alta	Fisico	15	15	15	15	15	16	15	15	15	15	15	16	182
					Financiero S/.	0	0	0	0	200	0	0	0	0	0	0	200	400
AOI00131800483	4397301 - DESPISTAJE Y DIAGNOSTICO DE TB Y VIH/SIDA	070103 : CARMEN DE LA LEGUA REYNOSO	087 : PERSONA ATENDIDA	1 : Muy Alta	Fisico	21	21	21	21	21	21	21	21	21	21	21	21	252
					Financiero S/.	2,000	4,692	4,692	2,000	4,692	4,692	2,000	4,692	4,692	4,692	4,692	4,692	48,228
AOI00131800485	4397302 - DESPISTAJE Y DIAGNOSTICO PARA PACIENTES CON TB Y DIABETES MELLITUS	070103 : CARMEN DE LA LEGUA REYNOSO	087 : PERSONA ATENDIDA	1 : Muy Alta	Fisico	1	1	1	1	1	1	1	1	1	1	1	1	12
					Financiero S/.	0	0	0	1,000	2,000	2,500	0	0	0	0	0	5,000	10,500
AOI00131800486	4397303 - DESPISTAJE Y DIAGNOSTICO PARA PACIENTES CON TB E INSUFICIENCIA RENAL	070103 : CARMEN DE LA LEGUA REYNOSO	087 : PERSONA ATENDIDA	1 : Muy Alta	Fisico	0	0	0	0	0	1	0	0	0	0	0	0	1
					Financiero S/.	0	0	0	0	0	1,000	0	0	0	0	0	1,070	2,070
AOI00131800656	4396506 - ATENCION DE COMPLICACIONES QUE REQUIEREN HOSPITALIZACION DE PACIENTES EN TRATAMIENTO	070103 : CARMEN DE LA LEGUA REYNOSO	087 : PERSONA ATENDIDA	1 : Muy Alta	Fisico	2	2	2	2	2	3	3	3	2	2	2	2	27
					Financiero S/.	3,961	7,845	7,845	7,845	7,845	8,599	7,845	7,845	7,845	7,845	7,845	8,599	91,764
AOI00131800658	0067305 - POBLACIÓN CON DIAGNÓSTICO DE HEPATITIS C QUE RECIBE ATENCIÓN INTEGRAL	070103 : CARMEN DE LA LEGUA REYNOSO	394 : PERSONA TRATADA	1 : Muy Alta	Fisico	1	1	1	1	1	1	1	1	1	1	1	1	12
					Financiero S/.	0	0	0	0	0	6	0	0	0	0	0	6	12
AOI00131800792	4397001 - GESTANTES CON DIAGNOSTICO DE VIH QUE RECIBEN ATENCION INTEGRAL	070103 : CARMEN DE LA LEGUA REYNOSO	207 : GESTANTE ATENDIDA	1 : Muy Alta	Fisico	0	1	1	1	1	1	0	1	1	1	1	1	10
					Financiero S/.	26,462	26,462	26,462	26,462	26,462	26,700	26,462	26,462	26,462	26,462	26,462	89,392	380,706
AOI00131800793	4397002 - NIÑOS EXPUESTOS AL VIH QUE RECIBEN ATENCIÓN INTEGRAL	070103 : CARMEN DE LA LEGUA REYNOSO	207 : GESTANTE ATENDIDA	1 : Muy Alta	Fisico	0	1	1	1	1	1	0	1	1	1	1	1	10
					Financiero S/.	0	0	0	0	0	238	0	0	0	0	0	238	476
AOI00131800794	4397003 - GESTANTES SERODISCORDANTES QUE RECIBEN ATENCION INTEGRAL	070103 : CARMEN DE LA LEGUA REYNOSO	207 : GESTANTE ATENDIDA	1 : Muy Alta	Fisico	0	0	0	0	0	0	0	0	0	0	0	1	1
					Financiero S/.	0	0	0	0	0	24	0	0	0	0	0	24	48
AOI00131800810	4396901 - NIÑOS Y ADOLESCENTES CON DIAGNÓSTICO DE VIH QUE RECIBEN ATENCIÓN INTEGRAL	070103 : CARMEN DE LA LEGUA REYNOSO	087 : PERSONA ATENDIDA	3 : Media	Fisico	0	0	0	0	0	1	0	0	0	1	0	1	3
					Financiero S/.	0	0	0	0	0	18	0	0	0	0	0	18	36
AOI00131800811	4396902 - ADULTOS Y JÓVENES CON DIAGNÓSTICO DE VIH QUE RECIBEN ATENCIÓN INTEGRAL	070103 : CARMEN DE LA LEGUA REYNOSO	087 : PERSONA ATENDIDA	3 : Media	Fisico	10	14	14	14	14	14	10	14	14	14	14	14	160
					Financiero S/.	0	0	0	0	0	982	0	0	0	0	0	982	1,964

GOBIERNO REGIONAL CALLAO

Firmado digitalmente por TORRES BERMUDEZ Victor Alberto FAU 20505703954 soft
Motivo: Doy V° B°
Fecha: 05.01.2024 14:00:12 -05:00

ES COPIA FIEL DEL ORIGINAL
CARLOS ALEJANDRO MORA PUMA
FEDATARIO ALTERNO
GOBIERNO REGIONAL DEL CALLAO
Reg. ....02..... Fecha: 09 ENE. 2024

AOI00131800812	4397101 - GESTANTES CON DIAGNOSTICO DE SÍFILIS Y SUS PAREJAS QUE RECIBEN ATENCIÓN INTEGRAL	070103 : CARMEN DE LA LEGUA REYNOSO	207 : GESTANTE ATENDIDA	3 : Media	Físico	1	1	1	1	1	1	1	1	1	1	1	1	12
					Financiero S/.	0	0	0	0	0	206	0	0	0	0	0	207	413
AOI00131800813	4397102 - NIÑOS EXPUESTOS A SÍFILIS QUE RECIBEN ATENCIÓN INTEGRAL	070103 : CARMEN DE LA LEGUA REYNOSO	436 : NIÑO ATENDIDO	3 : Media	Físico	1	1	1	1	1	1	1	1	1	1	1	1	12
					Financiero S/.	0	0	0	0	0	206	0	0	0	0	0	207	413
AOI00131800814	4397103 - NIÑOS CON SÍFILIS CONGÉNITA QUE RECIBEN ATENCIÓN INTEGRAL	070103 : CARMEN DE LA LEGUA REYNOSO	436 : NIÑO ATENDIDO	3 : Media	Físico	0	0	1	0	1	0	0	1	0	1	0	1	5
					Financiero S/.	0	0	0	0	0	87	0	0	0	0	0	87	174
AOI00131800816	0067301 - POBLACIÓN GENERAL QUE RECIBE TAMIZAJE PARA HEPATITIS B	070103 : CARMEN DE LA LEGUA REYNOSO	438 : PERSONA TAMIZADA	2 : Alta	Físico	116	116	116	116	116	120	116	116	116	116	116	120	1400
					Financiero S/.	0	0	0	0	0	741	0	0	0	0	0	741	1,482
AOI00131800817	0067302 - POBLACIÓN CON DIAGNOSTICO DE HEPATITIS B CRÓNICA QUE RECIBEN ATENCIÓN INTEGRAL	070103 : CARMEN DE LA LEGUA REYNOSO	394 : PERSONA TRATADA	2 : Alta	Físico	0	1	0	1	0	1	0	1	1	0	1	1	7
					Financiero S/.	0	0	0	0	0	3	0	0	0	0	0	4	7
AOI00131800818	0067303 - POBLACIÓN CON HEPATITIS B QUE RECIBE SEGUIMIENTO Y MONITOREO	070103 : CARMEN DE LA LEGUA REYNOSO	087 : PERSONA ATENDIDA	2 : Alta	Físico	0	1	0	0	1	1	1	1	1	0	1	1	8
					Financiero S/.	0	0	0	0	0	4	0	0	0	0	0	4	8
AOI00131800819	0067304 - NIÑOS EXPUESTOS A HEPATITIS B QUE RECIBEN ATENCIÓN INTEGRAL	070103 : CARMEN DE LA LEGUA REYNOSO	436 : NIÑO ATENDIDO	3 : Media	Físico	0	0	0	0	0	1	0	0	0	0	0	1	2
					Financiero S/.	0	0	0	0	0	0	0	0	0	0	0	3	3
AOI00131800821	0067306 - POBLACIÓN DE RIESGO QUE RECIBE TAMIZAJE PARA HEPATITIS C	070103 : CARMEN DE LA LEGUA REYNOSO	438 : PERSONA TAMIZADA	2 : Alta	Físico	116	116	116	116	116	120	116	116	116	116	116	120	1400
					Financiero S/.	0	0	0	0	0	744	0	0	0	0	0	744	1,488

GOBIERNO REGIONAL CALLAO

Firmado digitalmente por TORRES BERMUDEZ Victor Alberto FAU 20506703564 soft
Motivo: Doy V° B°
Fecha: 05.01.2024 14:00:31 -05:00

Unidad Ejecutora : 001318: REGION CALLAO - HOSPITAL DE APOYO SAN JOSE -
Centro de Costo: 18.04 - SERVICIO DE ENFERMERÍA EN CENTRO QUIRÚRGICO

OEI.02 GARANTIZAR LA ATENCIÓN INTEGRAL DE LOS SERVICIOS DE SALUD A LA POBLACIÓN.
AEI.02.05 ATENCIÓN PARA LA DISMINUCIÓN DE LA MORTALIDAD POR EMERGENCIA Y URGENCIAS MÉDICAS DE FORMA OPORTUNA A LA POBLACIÓN

COD.	Actividad Operativa / Inversiones	Ubigeo	U.M.	Prioridad	Meta	PROGRAMACION 1	2	3	4	5	6	7	8	9	10	11	12	Total Anual
AOI00131800551	INTERVENCIONES QUIRURGICAS	070103 : CARMEN DE LA LEGUA REYNOSO	065 : INTERVENCION	1 : Muy Alta	Físico	366	366	366	366	366	366	366	366	366	366	366	366	4392
					Financiero S/.	163,210	163,210	163,210	163,210	163,210	163,210	163,210	163,210	163,210	163,210	163,210	163,220	1,958,530

Unidad Ejecutora : 001318: REGION CALLAO - HOSPITAL DE APOYO SAN JOSE -
Centro de Costo: 18.06 - SERVICIO DE ENFERMERÍA EN HOSPITALIZACIÓN

OEI.02 GARANTIZAR LA ATENCIÓN INTEGRAL DE LOS SERVICIOS DE SALUD A LA POBLACIÓN.
AEI.02.05 ATENCIÓN PARA LA DISMINUCIÓN DE LA MORTALIDAD POR EMERGENCIA Y URGENCIAS MÉDICAS DE FORMA OPORTUNA A LA POBLACIÓN

COD.	Actividad Operativa / Inversiones	Ubigeo	U.M.	Prioridad	Meta	PROGRAMACION 1	2	3	4	5	6	7	8	9	10	11	12	Total Anual
AOI00131800552	ATENCION EN HOSPITALIZACION	070103 : CARMEN DE LA LEGUA REYNOSO	212 : EGRESO	1 : Muy Alta	Físico	2475	2475	2475	2475	2475	2475	2475	2475	2475	2475	2475	2475	29700
					Financiero S/.	525,728	525,728	525,728	525,728	525,728	525,728	525,728	525,728	525,728	525,728	525,728	525,728	6,308,732

Unidad Ejecutora : 001318: REGION CALLAO - HOSPITAL DE APOYO SAN JOSE -
Centro de Costo: 21.01 - DEPARTAMENTO DE APOYO AL TRATAMIENTO

OEI.02 GARANTIZAR LA ATENCIÓN INTEGRAL DE LOS SERVICIOS DE SALUD A LA POBLACIÓN.
AEI.02.05 ATENCIÓN PARA LA DISMINUCIÓN DE LA MORTALIDAD POR EMERGENCIA Y URGENCIAS MÉDICAS DE FORMA OPORTUNA A LA POBLACIÓN

COD.	Actividad Operativa / Inversiones	Ubigeo	U.M.	Prioridad	Meta	PROGRAMACION 1	2	3	4	5	6	7	8	9	10	11	12	Total Anual
AOI00131800549	5001189 - SERVICIO DE APOYO AL DIAGNÓSTICO Y TRATAMIENTO (EXAMEN)	070103 : CARMEN DE LA LEGUA REYNOSO	050 : EXAMEN	1 : Muy Alta	Físico	40334	40334	40334	40334	40334	40334	40334	40334	40334	40334	40334	40334	484008
					Financiero S/.	110,981	110,981	110,981	110,981	110,981	170,786	110,981	110,981	110,981	110,981	110,981	170,786	1,451,382
AOI00131800556	5001189 - SERVICIOS DE APOYO AL DIAGNOSTICO Y TRATAMIENTO (RECETA)	070103 : CARMEN DE LA LEGUA REYNOSO	134 : RECETA	1 : Muy Alta	Físico	76796	76796	76796	76796	76796	76796	76796	76796	76796	76796	76796	76796	921552
					Financiero S/.	110,982	110,982	110,982	110,982	110,982	170,788	110,982	110,982	110,982	110,982	110,982	4,888,697	6,169,305

Unidad Ejecutora : 001318: REGION CALLAO - HOSPITAL DE APOYO SAN JOSE -

ES COPIA FIEL DEL ORIGINAL
CARLOS ALEJANDRO MORA PUMA
FEDATARIO ALTERNO
GOBIERNO REGIONAL DEL CALLAO
Reg. 03 Fecha: 09 ENE. 2024

POI según Centro de Costo

Centro de Costo: 21.02 - SERVICIO DE NUTRICIÓN Y DIETÉTICA

OEI.02 GARANTIZAR LA ATENCIÓN INTEGRAL DE LOS SERVICIOS DE SALUD A LA POBLACIÓN.

AEI.02.05 ATENCIÓN PARA LA DISMINUCIÓN DE LA MORTALIDAD POR EMERGENCIA Y URGENCIAS MÉDICAS DE FORMA OPORTUNA A LA POBLACIÓN

COD.	Actividad Operativa / Inversiones	Ubigeo	U.M.	Prioridad	Meta	PROGRAMACION 1	2	3	4	5	6	7	8	9	10	11	12	Total Anual
AOI00131800546	PROVISION DE ALIMENTACION ADECUADA PARA ENFERMOS Y PERSONAL DE GUARDIA	070103 : CARMEN DE LA LEGUA REYNOSO	101 : RACION	1 : Muy Alta	Fisico	750	750	750	750	750	750	750	750	750	750	750	750	9000
					Financiero S/.	4,166	49,085	73,330	49,085	49,085	49,085	49,085	49,085	49,085	49,085	49,085	49,097	568,358

Unidad Ejecutora : 001318: REGION CALLAO - HOSPITAL DE APOYO SAN JOSE -

Centro de Costo: 21.04 - SERVICIO DE PSICOLOGÍA

OEI.02 GARANTIZAR LA ATENCIÓN INTEGRAL DE LOS SERVICIOS DE SALUD A LA POBLACIÓN.

AEI.02.07 ATENCIÓN INTEGRAL PARA EL CONTROL Y PREVENCIÓN DE SALUD MENTAL A LA POBLACIÓN

COD.	Actividad Operativa / Inversiones	Ubigeo	U.M.	Prioridad	Meta	PROGRAMACION 1	2	3	4	5	6	7	8	9	10	11	12	Total Anual
AOI00131800214	5005188 - TAMIZAJE DE PERSONAS CON TRASTORNOS MENTALES Y PROBLEMAS PSICOSOCIALES	070103 : CARMEN DE LA LEGUA REYNOSO	438 : PERSONA TAMIZADA	1 : Muy Alta	Fisico	1000	1000	1000	1000	1000	1000	1000	1000	1000	1000	1000	1000	12000
					Financiero S/.	17,943	17,943	17,943	17,943	17,943	17,948	17,943	17,943	17,943	17,943	17,943	9,598	206,976
AOI00131800504	5005189 - TRATAMIENTO DE PERSONAS CON PROBLEMAS PSICOSOCIALES	070103 : CARMEN DE LA LEGUA REYNOSO	394 : PERSONA TRATADA	1 : Muy Alta	Fisico	170	170	170	170	170	170	170	170	170	170	170	170	2040
					Financiero S/.	25,430	25,430	25,430	25,430	25,430	25,432	25,430	25,430	25,430	25,430	25,430	12,356	292,088
AOI00131800506	5005190 - TRATAMIENTO AMBULATORIO DE PERSONAS CON TRASTORNOS AFECTIVOS (DEPRESIÓN Y CONDUCTA SUICIDA) Y DE ANSIEDAD	070103 : CARMEN DE LA LEGUA REYNOSO	394 : PERSONA TRATADA	1 : Muy Alta	Fisico	275	275	275	275	275	275	275	275	275	275	175	175	3100
					Financiero S/.	37,582	37,582	37,582	37,582	37,582	37,582	37,582	37,582	37,582	37,582	37,581	25,880	439,281
AOI00131800507	5005191 - TRATAMIENTO CON INTERNAMIENTO DE PERSONAS CON TRASTORNOS AFECTIVOS Y DE ANSIEDAD	070103 : CARMEN DE LA LEGUA REYNOSO	394 : PERSONA TRATADA	1 : Muy Alta	Fisico	3	3	3	3	3	3	3	3	3	3	0	0	30
					Financiero S/.	0	0	0	0	0	0	0	0	0	0	0	5,000	5,000
AOI00131800508	5005195 - TRATAMIENTO AMBULATORIO DE PERSONAS CON SINDROME O TRASTORNO PSICOTICO	070103 : CARMEN DE LA LEGUA REYNOSO	394 : PERSONA TRATADA	1 : Muy Alta	Fisico	241	241	241	241	241	241	241	241	241	241	241	349	3000
					Financiero S/.	0	0	0	0	0	0	0	0	62,753	0	0	1,500	64,253
AOI00131800857	0070616 - TRATAMIENTO AMBULATORIO DE NIÑOS Y NIÑAS DE 0 A 17 AÑOS CON TRASTORNOS DEL ESPECTRO AUTISTA.	070103 : CARMEN DE LA LEGUA REYNOSO	394 : PERSONA TRATADA	1 : Muy Alta	Fisico	0	0	0	0	0	0	0	1	0	0	0	0	1
					Financiero S/.	0	0	0	0	0	0	0	0	0	0	0	0	0
AOI00131800862	5005927 - TRATAMIENTO AMBULATORIO DE NIÑOS Y NIÑAS Y ADOLESCENTES DE 0 A 17 AÑOS POR TRASTORNOS MENTALES Y DEL COMPORTAMIENTO.	070103 : CARMEN DE LA LEGUA REYNOSO	394 : PERSONA TRATADA	3 : Media	Fisico	224	224	224	224	224	224	224	224	224	224	224	226	2690
					Financiero S/.	0	0	0	0	0	0	1,000	0	0	0	0	0	1,000

TOTAL FINANCIERO S/. 61,631,140.00

U.M. = Unidad de Medida.

Nota : La Prioridad se determinará en la Comisión de Planeamiento Estratégico

GOBIERNO REGIONAL CALLAO

FIRMA

Firmado digitalmente por TORRES BERMUDEZ Victor Alberto FAU 20505703554 soft
Motivo: Doy V° B°
Fecha: 05.01.2024 14:00:58 -05:00

ES COPIA FIEL DEL ORIGINAL

CARLOS ALEJANDRO MORA PUMA
FEDATARIO ALTERNO
GOBIERNO REGIONAL DEL CALLAO

Reg. 02 Fecha: 09 ENE. 2024

Anexo B-5
PLAN OPERATIVO INSTITUCIONAL FÍSICA Y FINANCIERA (Consistenciado)
Año : 2024

GOBIERNO REGIONAL CALLAO

Firmado digitalmente por TORRES BERMUDEZ Victor Alberto FAU 20505703554 soft
Motivo: Doy V° B°
Fecha: 05.01.2024 14:02:10 -05:00

Periodo PEI : 2019 - 2026
Nivel de Gobierno : R - GOBIERNOS REGIONALES
Sector : 99 - GOBIERNOS REGIONALES
Pliego : 464 - GOBIERNO REGIONAL DE LA PROVINCIA CONSTITUCIONAL DEL CALLAO

Unidad Ejecutora : 001405: GOB. REG. DE LA PROV. CONST. CALLAO- CAFAED -
Centro de Costo: 02.01 - OFICINA DE CONTROL INSTITUCIONAL

OEI.08 FORTALECER LA GESTIÓN INSTITUCIONAL
AEI.08.07 DESARROLLO DE CAPACIDADES FORTALECIDAS DEL PERSONAL DEL GOBIERNO REGIONAL DEL CALLAO

COD.	Actividad Operativa / Inversiones	Ubigeo	U.M.	Prioridad	Meta	PROGRAMACION 1	2	3	4	5	6	7	8	9	10	11	12	Total Anual
AOI00140500158	SERVICIOS RELACIONADOS	070101 : CALLAO	001 : ACCION	1 : Muy Alta	Físico	2	2	6	2	5	4	5	1	7	2	3	6	45
					Financiero S/.	0	0	0	0	0	0	0	0	0	0	0	0	0
AOI00140500159	SERVICIOS DE CONTROL SIMULTANEO	070101 : CALLAO	001 : ACCION	1 : Muy Alta	Físico	0	1	1	1	1	0	1	1	1	1	1	1	10
					Financiero S/.	0	0	0	0	0	0	0	0	0	0	0	0	0
AOI00140500160	SERVICIOS DE CONTROL POSTERIOR	070101 : CALLAO	001 : ACCION	1 : Muy Alta	Físico	0	0	0	0	0	0	0	0.20	0.20	0.20	0.20	0.20	1
					Financiero S/.	0	0	0	0	0	0	0	0	0	0	0	0	0

Unidad Ejecutora : 001405: GOB. REG. DE LA PROV. CONST. CALLAO- CAFAED -
Centro de Costo: 03.01 - GERENCIA GENERAL

OEI.08 FORTALECER LA GESTIÓN INSTITUCIONAL
AEI.08.04 SISTEMA DE GESTIÓN INSTITUCIONAL EFICIENTE EN EL GOBIERNO REGIONAL DEL CALLAO

COD.	Actividad Operativa / Inversiones	Ubigeo	U.M.	Prioridad	Meta	PROGRAMACION 1	2	3	4	5	6	7	8	9	10	11	12	Total Anual
AOI00140500161	COORDINACIÓN Y MONITOREO AL EQUIPO DE TRABAJO PARA EL DESARROLLO DE LAS ACTIVIDADES PROPIAS DE LA GERENCIA GENERAL	070101 : CALLAO	036 : DOCUMENTO	1 : Muy Alta	Físico	0	0	0	1	0	0	1	0	0	1	0	0	3
					Financiero S/.	0	0	0	6,000	0	0	6,000	0	0	6,000	0	0	18,000
AOI00140500162	EVALUACIÓN TRIMESTRAL A LA EJECUCIÓN DE LAS ACTIVIDADES Y/O PROYECTOS DE LAS GERENCIAS Y/O SUB GERENCIAS DEL CAFED	070101 : CALLAO	036 : DOCUMENTO	1 : Muy Alta	Físico	0	0	0	1	0	0	1	0	0	1	0	0	3
					Financiero S/.	0	0	0	7,000	0	0	7,000	0	0	7,000	0	0	21,000
AOI00140500163	SUSCRIPCIÓN DE CONVENIOS DE COOPERACIÓN INTERINSTITUCIONAL CON ENTIDADES PÚBLICAS Y PRIVADAS	070101 : CALLAO	023 : CONVENIO	1 : Muy Alta	Físico	0	0	1	0	2	0	0	2	0	2	0	0	7
					Financiero S/.	0	0	3,000	0	6,500	0	0	6,500	0	5,000	0	0	21,000
AOI00140500164	RESPUESTAS A TIEMPO DE LOS REQUERIMIENTOS SOLICITADOS POR LAS DISTINTAS ENTIDADES, PERSONAS JURÍDICAS PERSONAS NATURALES	070101 : CALLAO	036 : DOCUMENTO	1 : Muy Alta	Físico	50	100	200	300	300	300	300	300	300	300	300	300	3050
					Financiero S/.	250	500	1,000	3,000	3,000	3,000	3,000	3,000	3,000	3,000	3,000	3,000	28,750
AOI00140500165	EMISIÓN DE NORMATIVAS INTERNAS DE CARÁCTER ADMINISTRATIVO QUE ORIENTEN LA GESTIÓN HACIA LA CONCLUSIÓN DE METAS Y EL ADECUADO USO DE LOS RECURSOS	070101 : CALLAO	105 : RESOLUCION	1 : Muy Alta	Físico	2	2	4	2	0	0	0	2	0	0	2	0	14
					Financiero S/.	4,484	4,484	8,086	4,484	0	0	0	4,478	0	0	4,473	0	30,487

OEI.08 FORTALECER LA GESTIÓN INSTITUCIONAL
AEI.08.05 PROCESOS DE MODERNIZACIÓN DE LA GESTIÓN PÚBLICA IMPLEMENTADA EN EL GOBIERNO REGIONAL DEL CALLAO

COD.	Actividad Operativa / Inversiones	Ubigeo	U.M.	Prioridad	Meta	PROGRAMACION 1	2	3	4	5	6	7	8	9	10	11	12	Total Anual
AOI00140500166	SEGUIMIENTO A LOS RESULTADOS DE LA GESTIÓN DE LAS GERENCIAS Y SUBGERENCIAS A CARGO DE MANERA SEMESTRAL	070101 : CALLAO	036 : DOCUMENTO	1 : Muy Alta	Físico	0	0	1	0	0	0	1	0	0	0	0	0	2
					Financiero S/.	0	0	8,382	0	0	0	8,382	0	0	0	0	0	16,763
AOI00140500167	GESTIÓN DE LA IMAGEN INSTITUCIONAL, ACTIVIDADES DE PRENSA Y COMUNICACIÓN DIGITAL	070101 : CALLAO	001 : ACCION	1 : Muy Alta	Físico	5	5	5	5	5	5	5	5	5	5	5	5	60
					Financiero S/.	5,000	5,000	5,000	5,000	5,000	5,000	5,000	5,000	5,000	5,000	5,000	5,000	60,000

OEI.08 FORTALECER LA GESTIÓN INSTITUCIONAL
AEI.08.07 DESARROLLO DE CAPACIDADES FORTALECIDAS DEL PERSONAL DEL GOBIERNO REGIONAL DEL CALLAO

COD.	Actividad Operativa / Inversiones	Ubigeo	U.M.	Prioridad	Meta	PROGRAMACION 1	2	3	4	5	6	7	8	9	10	11	12	Total Anual
AOI00140500169	FORTALECIMIENTO EN LAS CAPACITACIONES AL PERSONAL DE LA GERENCIA GENERAL DE MANERA TRIMESTRAL	070101 : CALLAO	227 : CAPACITACION	2 : Alta	Físico	0	0	1	0	0	1	0	0	1	0	0	1	4
					Financiero S/.	0	0	1,000	0	0	1,000	0	0	1,000	0	0	1,000	4,000

ES COPIA FIEL DEL ORIGINAL
CARLOS ALEJANDRO MORA PUMA
FEDATARIO ALTERNO
GOBIERNO REGIONAL DEL CALLAO
Reg. ..... Fecha: 09 ENE. 2024

Unidad Ejecutora : 001405: GOB. REG. DE LA PROV. CONST. CALLAO- CAFAED -
Centro de Costo: 04.01 - GERENCIA DE PLANIFICACIÓN Y PRESUPUESTO

OEI.08 FORTALECER LA GESTIÓN INSTITUCIONAL

AEI.08.01 PROCESO DE PLANEAMIENTO ESTRATÉGICO OPORTUNO EN EL GOBIERNO REGIONAL DEL CALLAO

COD.	Actividad Operativa / Inversiones	Ubigeo	U.M.	Prioridad	Meta	PROGRAMACION 1	2	3	4	5	6	7	8	9	10	11	12	Total Anual
AOI00140500172	REALIZACIÓN DEL PROCESO DE PLANEAMIENTO ESTRATÉGICO Y OPERATIVO A NIVEL INSTITUCIONAL	070101 : CALLAO	036 : DOCUMENTO	1 : Muy Alta	Físico	1	1	3	1	1	1	1	2	1	1	1	1	15
					Financiero S/.	0	0	0	0	0	0	0	0	0	0	0	0	0

OEI.08 FORTALECER LA GESTIÓN INSTITUCIONAL

AEI.08.04 SISTEMA DE GESTIÓN INSTITUCIONAL EFICIENTE EN EL GOBIERNO REGIONAL DEL CALLAO

COD.	Actividad Operativa / Inversiones	Ubigeo	U.M.	Prioridad	Meta	PROGRAMACION 1	2	3	4	5	6	7	8	9	10	11	12	Total Anual
AOI00140500175	GESTIÓN DEL PROCESO PRESUPUESTARIO	070101 : CALLAO	060 : INFORME	1 : Muy Alta	Físico	5	5	10	10	10	10	10	10	10	10	10	10	110
					Financiero S/.	0	0	0	0	0	0	0	0	0	0	0	0	0
AOI00140500176	SEGUIMIENTO Y MONITOREO DE LA PROGRAMACIÓN DE INVERSIONES DEL CAFED - CALLAO	070101 : CALLAO	036 : DOCUMENTO	1 : Muy Alta	Físico	0	0	0	0	1	1	1	1	1	1	1	1	8
					Financiero S/.	0	0	0	0	0	0	0	0	0	0	0	0	0
AOI00140500178	GESTIÓN DE LA COOPERACIÓN TÉCNICA PARA EL SECTOR EDUCACIÓN	070101 : CALLAO	036 : DOCUMENTO	1 : Muy Alta	Físico	0	0	0	0	0	0	1	0	0	0	1	0	2
					Financiero S/.	0	0	0	0	0	0	0	0	0	0	0	0	0
AOI00140500193	ATENCIÓN , GESTIÓN , MANTENIMIENTO Y SEGURIDAD DE LAS PLATAFORMAS INFORMÁTICAS	070101 : CALLAO	036 : DOCUMENTO	1 : Muy Alta	Físico	5	5	10	10	10	10	10	10	10	10	10	10	110
					Financiero S/.	0	0	0	0	0	0	0	0	0	0	0	0	0

GOBIERNO REGIONAL CALLAO

Firmado digitalmente por TORRES BERMUDEZ Victor Alberto FAU 20505703554 soft
Motivo: Doy V° B°
Fecha: 05.01.2024 14:02:38 -05:00

OEI.08 FORTALECER LA GESTIÓN INSTITUCIONAL

AEI.08.05 PROCESOS DE MODERNIZACIÓN DE LA GESTIÓN PÚBLICA IMPLEMENTADA EN EL GOBIERNO REGIONAL DEL CALLAO

COD.	Actividad Operativa / Inversiones	Ubigeo	U.M.	Prioridad	Meta	PROGRAMACION 1	2	3	4	5	6	7	8	9	10	11	12	Total Anual
AOI00140500194	ELABORACIÓN DE INFORMES DE OPINIÓN TÉCNICA (CONVENIOS, PLANES, PROGRAMAS, DISPONIBILIDAD DE RECURSOS, OTROS)	070101 : CALLAO	060 : INFORME	2 : Alta	Físico	1	1	2	2	2	2	2	2	2	2	2	2	22
					Financiero S/.	0	0	0	0	0	0	0	0	0	0	0	0	0
AOI00140500195	FORMULACIÓN, ACTUALIZACIÓN Y/O EVALUACIÓN DE DOCUMENTOS DE GESTIÓN INSTITUCIONAL Y SIMPLIFICACIÓN ADMINISTRATIVA	070101 : CALLAO	036 : DOCUMENTO	1 : Muy Alta	Físico	0	0	1	0	0	1	0	0	1	0	0	0	3
					Financiero S/.	0	0	0	0	0	0	0	0	0	0	0	0	0

Unidad Ejecutora : 001405: GOB. REG. DE LA PROV. CONST. CALLAO- CAFAED -
Centro de Costo: 05.01 - GERENCIA DE ASESORÍA JURÍDICA

OEI.08 FORTALECER LA GESTIÓN INSTITUCIONAL

AEI.08.04 SISTEMA DE GESTIÓN INSTITUCIONAL EFICIENTE EN EL GOBIERNO REGIONAL DEL CALLAO

COD.	Actividad Operativa / Inversiones	Ubigeo	U.M.	Prioridad	Meta	PROGRAMACION 1	2	3	4	5	6	7	8	9	10	11	12	Total Anual
AOI00140500168	ELABORACIÓN DE DOCUMENTOS JURÍDICOS LEGAL E INSTITUCIONAL	070101 : CALLAO	037 : DOCUMENTO EMITIDO	1 : Muy Alta	Físico	10	10	15	15	17	18	19	13	15	15	13	15	175
					Financiero S/.	0	0	0	0	0	0	0	0	0	0	0	0	0
AOI00140500174	ATENCIÓN DE SOLICITUDES DE INFORMACIÓN EN EL MARCO DE LA LEY DE TRANSPARENCIA Y ACCESO A LA INFORMACIÓN PÚBLICA	070101 : CALLAO	037 : DOCUMENTO EMITIDO	2 : Alta	Físico	2	2	4	5	5	4	4	4	3	2	3	3	41
					Financiero S/.	0	0	0	0	0	0	0	0	0	0	0	0	0

Unidad Ejecutora : 001405: GOB. REG. DE LA PROV. CONST. CALLAO- CAFAED -
Centro de Costo: 06.01 - GERENCIA DE ADMINISTRACIÓN

OEI.08 FORTALECER LA GESTIÓN INSTITUCIONAL

AEI.08.04 SISTEMA DE GESTIÓN INSTITUCIONAL EFICIENTE EN EL GOBIERNO REGIONAL DEL CALLAO

COD.	Actividad Operativa / Inversiones	Ubigeo	U.M.	Prioridad	Meta	PROGRAMACION 1	2	3	4	5	6	7	8	9	10	11	12	Total Anual
AOI00140500180	MONITOREO DE LA EJECUCIÓN DE LOS RECURSOS PRESUPUESTALES PROGRAMADAS POR LA GERENCIA DE PLANIFICACIÓN Y PRESUPUESTO	070101 : CALLAO	060 : INFORME	2 : Alta	Físico	1	1	4	4	5	7	5	5	5	5	5	5	52
					Financiero S/.	15,572	15,572	62,287	62,287	77,859	109,002	77,859	77,859	77,859	77,859	77,859	77,859	809,730
AOI00140500181	PROGRAMACIÓN Y CONTROL DE LAS ACCIONES DE LAS SUBGERENCIAS Y ÁREAS INTERNAS DENTROS DE LOS PLAZOS PREVISTOS POR LA DIRECCIÓN	070101 : CALLAO	060 : INFORME	2 : Alta	Físico	1	1	9	7	7	7	7	7	7	7	7	7	74
					Financiero S/.	15,573	15,573	140,157	109,011	109,011	109,011	109,011	109,011	109,011	109,011	109,011	109,011	1,152,397
AOI00140500182	FORMULACIÓN DE LA PROGRAMACIÓN ANUAL DEL COMPROMISO ECONÓMICO Y FINANCIERO DE ACUERDO A LAS PRIORIDADES DEL CAFED	070101 : CALLAO	036 : DOCUMENTO	1 : Muy Alta	Físico	1	1	1	2	3	3	3	3	3	3	3	3	29
					Financiero S/.	15,579	15,579	15,579	31,159	46,738	46,738	46,738	46,738	46,738	46,738	46,738	46,738	451,803
AOI00140500183	MONITOREO DE LOS PROCESOS DE SELECCIÓN, CONTRATACIÓN, PROMOCIÓN Y CONTROL DEL CAPITAL HUMANO	070101 : CALLAO	036 : DOCUMENTO	1 : Muy Alta	Físico	0	1	5	3	3	3	3	3	3	3	3	3	33
					Financiero S/.	0	15,571	77,854	46,712	46,712	46,712	46,712	46,712	46,712	46,712	46,712	46,712	513,835

ESCUELA FIEL DEL ORIGINAL
CARLOS ALEJANDRO MORA PUMA
FEDATARIO ALTERNO
GOBIERNO REGIONAL DEL CALLAO
Reg. 03 Fecha: 09 ENE. 2024

AOI00140500184	ADMINISTRACIÓN, ORGANIZACIÓN E IMPLEMENTACIÓN DE LA GESTIÓN DOCUMENTARIA Y EL ARCHIVO CENTRAL DE CAFED	070101 : CALLAO	060 : INFORME	2 : Alta	Físico	1	1	1	2	2	2	2	2	2	2	2	2	21
					Financiero S/.	15,573	15,573	15,573	31,147	31,147	31,147	31,147	31,147	31,147	31,147	31,147	31,147	327,042
AOI00140500186	EJECUCIÓN DE LAS SENTENCIAS JUDICIALES EN CALIDAD DE COSA JUZGADA	070101 : CALLAO	060 : INFORME	2 : Alta	Físico	0	0	0	0	0	0	0	1	0	0	0	0	1
					Financiero S/.	0	0	0	0	0	0	0	31,216	0	0	0	0	31,216

OEI.08 FORTALECER LA GESTIÓN INSTITUCIONAL

AEI.08.07 DESARROLLO DE CAPACIDADES FORTALECIDAS DEL PERSONAL DEL GOBIERNO REGIONAL DEL CALLAO

COD.	Actividad Operativa / Inversiones	Ubigeo	U.M.	Prioridad	Meta	PROGRAMACION 1	2	3	4	5	6	7	8	9	10	11	12	Total Anual
AOI00140500187	CAPACITACIÓN DEL PERSONAL DE LA GERENCIA	070101 : CALLAO	227 : CAPACITACION	2 : Alta	Físico	0	0	1	0	0	1	0	1	0	0	0	1	4
					Financiero S/.	0	0	7,795	0	0	7,795	0	7,795	0	0	0	7,795	31,182

Unidad Ejecutora : 001405: GOB. REG. DE LA PROV. CONST. CALLAO- CAFAED -

Centro de Costo: 06.02 - SUB GERENCIA DE RECURSOS HUMANOS

OEI.08 FORTALECER LA GESTIÓN INSTITUCIONAL

AEI.08.04 SISTEMA DE GESTIÓN INSTITUCIONAL EFICIENTE EN EL GOBIERNO REGIONAL DEL CALLAO

COD.	Actividad Operativa / Inversiones	Ubigeo	U.M.	Prioridad	Meta	PROGRAMACION 1	2	3	4	5	6	7	8	9	10	11	12	Total Anual
AOI00140500022	PROCESOS DE SELECCIÓN DE PERSONAL	070101 : CALLAO	060 : INFORME	1 : Muy Alta	Físico	0	1	0	1	0	1	0	0	0	0	0	0	3
					Financiero S/.	0	0	0	0	0	0	0	0	0	0	0	0	0
AOI00140500023	ELABORACIÓN OPORTUNA DE PLANILLA DE HABERES DEL PERSONAL ACTIVO	070101 : CALLAO	137 : PLANILLA	1 : Muy Alta	Físico	2	2	2	2	3	2	4	2	2	2	3	4	30
					Financiero S/.	0	0	0	0	0	0	0	0	0	0	0	0	0
AOI00140500026	ELABORACIÓN Y ACTUALIZACIÓN DE DOCUMENTOS E INSTRUMENTOS DE GESTIÓN QUE REGULEN EL SISTEMA DE RECURSOS HUMANOS	070101 : CALLAO	036 : DOCUMENTO	1 : Muy Alta	Físico	0	0	0	0	0	0	1	0	0	0	0	1	2
					Financiero S/.	0	0	0	0	0	0	0	0	0	0	0	0	0
AOI00140500124	EJECUCIÓN DE PROCEDIMIENTOS ADMINISTRATIVOS DISCIPLINARIOS	070101 : CALLAO	052 : EXPEDIENTE PROCESADO	1 : Muy Alta	Físico	0	0	0	0	0	0	1	0	0	0	1	0	2
					Financiero S/.	0	0	0	0	0	0	0	0	0	0	0	0	0

GOBIERNO REGIONAL CALLAO

Firmado digitalmente por TORRES BERMUDEZ Victor Alberto FAU 20505703584 soft
Motivo: Doy V° B°
Fecha: 05.01.2024 14:03:03 -05:00

OEI.08 FORTALECER LA GESTIÓN INSTITUCIONAL

AEI.08.07 DESARROLLO DE CAPACIDADES FORTALECIDAS DEL PERSONAL DEL GOBIERNO REGIONAL DEL CALLAO

COD.	Actividad Operativa / Inversiones	Ubigeo	U.M.	Prioridad	Meta	PROGRAMACION 1	2	3	4	5	6	7	8	9	10	11	12	Total Anual
AOI00140500196	ELABORACIÓN Y EJECUCIÓN DEL PLAN DE DESARROLLO DE LAS PERSONAS	070101 : CALLAO	091 : PLAN	1 : Muy Alta	Físico	0	0	0	0	0	0	0	0	0	0	0	1	1
					Financiero S/.	0	0	0	0	0	0	0	0	0	0	0	0	0

Unidad Ejecutora : 001405: GOB. REG. DE LA PROV. CONST. CALLAO- CAFAED -

Centro de Costo: 06.03 - SUB GERENCIA DE CONTABILIDAD

OEI.08 FORTALECER LA GESTIÓN INSTITUCIONAL

AEI.08.04 SISTEMA DE GESTIÓN INSTITUCIONAL EFICIENTE EN EL GOBIERNO REGIONAL DEL CALLAO

COD.	Actividad Operativa / Inversiones	Ubigeo	U.M.	Prioridad	Meta	PROGRAMACION 1	2	3	4	5	6	7	8	9	10	11	12	Total Anual
AOI00140500028	CONTROL PREVIO DE DOCUMENTACIÓN CONTABLE	070101 : CALLAO	022 : CONTROL REALIZADO	1 : Muy Alta	Físico	100	100	350	450	450	450	450	450	450	450	450	900	5050
					Financiero S/.	4,478	4,478	15,673	20,151	20,151	20,151	20,151	20,151	20,151	20,151	20,151	40,321	226,158
AOI00140500030	ELABORACIÓN DE CUADRO DE NECESIDADES	070101 : CALLAO	001 : ACCION	1 : Muy Alta	Físico	0	0	0	0	0	0	0	0	0	0	1	0	1
					Financiero S/.	0	0	0	0	0	0	0	0	0	0	5,952	0	5,952
AOI00140500036	CONCILIACIÓN DE LOS ESTADOS FINANCIEROS	070101 : CALLAO	599 : ACTA	1 : Muy Alta	Físico	1	1	1	1	1	1	1	1	1	1	1	1	12
					Financiero S/.	11,903	11,903	11,903	11,903	11,903	11,903	11,903	11,903	11,903	11,903	11,903	11,903	142,836
AOI00140500040	ELABORACIÓN DE LOS ESTADOS FINANCIEROS	070101 : CALLAO	036 : DOCUMENTO	1 : Muy Alta	Físico	6	6	8	6	6	8	6	6	8	6	6	9	81
					Financiero S/.	37,032	37,032	49,376	37,032	37,032	49,376	37,032	37,032	49,376	37,032	37,032	55,547	499,928
AOI00140500188	REGISTRO Y DECLARACIÓN EN MÓDULO DE INSTRUMENTOS FINANCIEROS	070101 : CALLAO	001 : ACCION	1 : Muy Alta	Físico	0	0	0	1	1	1	1	1	1	1	1	1	9
					Financiero S/.	0	0	0	1,984	1,984	1,984	1,984	1,984	1,984	1,984	1,984	1,984	17,855
AOI00140500189	ELABORACIÓN DE LOS ANÁLISIS DE CUENTAS CONTABLES	070101 : CALLAO	001 : ACCION	1 : Muy Alta	Físico	1	1	1	1	1	1	1	1	1	1	1	1	12
					Financiero S/.	24,798	24,798	24,798	24,798	24,798	24,798	24,798	24,798	24,798	24,798	24,798	24,798	297,576

Unidad Ejecutora : 001405: GOB. REG. DE LA PROV. CONST. CALLAO- CAFAED -

Centro de Costo: 06.04 - SUB GERENCIA DE LOGÍSTICA

OEI.08 FORTALECER LA GESTIÓN INSTITUCIONAL

AEI.08.04 SISTEMA DE GESTIÓN INSTITUCIONAL EFICIENTE EN EL GOBIERNO REGIONAL DEL CALLAO

COD.	Actividad Operativa / Inversiones	Ubigeo	U.M.	Prioridad	Meta	PROGRAMACION 1	2	3	4	5	6	7	8	9	10	11	12	Total Anual
AOI00140500083	ATENCIÓN DE REQUERIMIENTOS NO PROGRAMADOS	070101 : CALLAO	036 : DOCUMENTO	1 : Muy Alta	Físico	1	1	2	2	2	0	2	2	2	2	2	2	20
					Financiero S/.	12,083	12,083	24,166	24,166	24,166	0	24,166	24,166	24,166	24,166	24,166	24,166	241,661

ES COPIA FIEL DEL ORIGINAL
CARLOS ALEJANDRO MORA PUMA
FEDATARIO ALTERNO
GOBIERNO REGIONAL DEL CALLAO
Reg. 013 Fecha: 09 ENE. 2024

AOI00140500085	ADQUISICIÓN DE BIENES Y SERVICIOS	070101 : CALLAO	036 : DOCUMENTO	1 : Muy Alta	Físico	1	1	5	1	1	1	1	1	1	1	1	1	16
					Financiero S/.	22,656	22,656	113,279	22,656	22,656	22,656	22,656	22,656	22,656	22,656	22,656	22,656	362,491
AOI00140500087	REGISTRO PATRIMONIAL DE BIENES MUEBLES E INMUEBLES	070101 : CALLAO	036 : DOCUMENTO	1 : Muy Alta	Físico	1	1	1	1	1	1	1	1	1	1	1	1	12
					Financiero S/.	10,069	10,069	10,069	10,069	10,069	10,069	10,069	10,069	10,069	10,069	10,069	10,069	120,830
AOI00140500092	EJECUCIÓN DE PROCEDIMIENTOS DE CONTRATACIONES PROGRAMADAS EN EL PAC	070101 : CALLAO	001 : ACCION	1 : Muy Alta	Físico	1	1	1	1	1	0	1	1	1	1	1	1	11
					Financiero S/.	32,954	32,954	32,954	32,954	32,954	0	32,954	32,954	32,954	32,954	32,954	32,954	362,491
AOI00140500094	ELABORACIÓN DEL PAC	070101 : CALLAO	036 : DOCUMENTO	1 : Muy Alta	Físico	1	1	0	0	0	0	0	0	0	0	0	1	3
					Financiero S/.	40,277	40,277	0	0	0	0	0	0	0	0	0	40,277	120,830

Unidad Ejecutora : 001405: GOB. REG. DE LA PROV. CONST. CALLAO- CAFAED -
Centro de Costo: 06.05 - SUB GERENCIA DE TESORERÍA

OEI.08 FORTALECER LA GESTIÓN INSTITUCIONAL

AEI.08.04 SISTEMA DE GESTIÓN INSTITUCIONAL EFICIENTE EN EL GOBIERNO REGIONAL DEL CALLAO

COD.	Actividad Operativa / Inversiones	Ubigeo	U.M.	Prioridad	Meta	PROGRAMACION 1	2	3	4	5	6	7	8	9	10	11	12	Total Anual
AOI00140500018	ELABORACIÓN OPORTUNA DEL REGISTRO DE GASTOS	070101 : CALLAO	036 : DOCUMENTO	1 : Muy Alta	Físico	700	600	550	550	500	550	500	600	750	800	850	900	7850
					Financiero S/.	26,520	22,746	20,851	20,851	18,955	20,851	18,955	22,746	28,433	30,328	32,224	34,119	297,576
AOI00140500115	ELABORACIÓN OPORTUNA DEL REGISTRO DE INGRESOS	070101 : CALLAO	248 : REPORTE	1 : Muy Alta	Físico	1	1	1	1	1	1	1	1	1	1	1	1	12
					Financiero S/.	14,879	14,879	14,879	14,879	14,879	14,879	14,879	14,879	14,879	14,879	14,879	14,879	178,546
AOI00140500116	CUSTODIAR LOS RECURSOS FINANCIEROS Y DOCUMENTOS DE GARANTÍA QUE RECIBE LA INSTITUCIÓN	070101 : CALLAO	060 : INFORME	1 : Muy Alta	Físico	1	2	1	2	1	2	1	2	1	2	1	2	18
					Financiero S/.	9,919	19,838	9,919	19,838	9,919	19,838	9,919	19,838	9,919	19,838	9,919	19,838	178,546
AOI00140500190	ATENCIÓN OPORTUNA DE DOCUMENTOS RECIBIDOS	070101 : CALLAO	036 : DOCUMENTO	1 : Muy Alta	Físico	25	35	35	35	30	30	45	35	40	35	40	45	430
					Financiero S/.	10,382	14,533	14,533	14,533	12,457	12,457	18,685	14,533	16,609	14,533	16,609	18,685	178,546
AOI00140500191	ELABORACIÓN OPORTUNA DE CONCILIACIÓN BANCARIA Y CUENTAS ENLACE	070101 : CALLAO	036 : DOCUMENTO	1 : Muy Alta	Físico	1	1	1	1	1	1	1	1	1	1	1	1	12
					Financiero S/.	14,879	14,879	14,879	14,879	14,879	14,879	14,879	14,879	14,879	14,879	14,879	14,879	178,546
AOI00140500192	EMISIÓN DE CARTAS ORDENES	070101 : CALLAO	036 : DOCUMENTO	1 : Muy Alta	Físico	5	3	5	10	15	10	15	10	15	10	10	15	123
					Financiero S/.	7,258	4,355	7,258	14,516	21,774	14,516	21,774	14,516	21,774	14,516	14,516	21,774	178,546

Unidad Ejecutora : 001405: GOB. REG. DE LA PROV. CONST. CALLAO- CAFAED -
Centro de Costo: 07.01 - GERENCIA DE DESARROLLO EDUCATIVO

OEI.01 MEJORAR LA ATENCIÓN INTEGRAL DE LOS SERVICIOS DE EDUCACIÓN A LA POBLACIÓN

AEI.01.02 PROGRAMAS DE APRENDIZAJE DE MANERA PERMANENTE Y OPORTUNA A LOS ALUMNOS DE LA PROVINCIA CONSTITUCIONAL DEL CALLAO

COD.	Actividad Operativa / Inversiones	Ubigeo	U.M.	Prioridad	Meta	PROGRAMACION 1	2	3	4	5	6	7	8	9	10	11	12	Total Anual
AOI00140500103	ESCUELA DE TALENTOS INSTITUCIÓN EDUCATIVA PÚBLICA N 5143	070101 : CALLAO	408 : ESTUDIANTES	1 : Muy Alta	Físico	0	0	285	287	287	287	287	287	287	287	287	287	287
					Financiero S/.	0	0	0	0	0	0	0	0	0	0	0	0	0
AOI00140500147	PROGRAMA DE APOYO A LOS ALUMNOS DESTACADOS, EGRESADOS DE LA EDUCACIÓN BÁSICA REGULAR DE LAS INSTITUCIONES EDUCATIVAS PÚBLICAS DE LA REGIÓN CALLAO	070101 : CALLAO	408 : ESTUDIANTES	1 : Muy Alta	Físico	0	0	97	140	140	140	140	140	140	140	140	140	140
					Financiero S/.	3,588,913	3,588,913	3,588,913	3,588,913	3,588,913	3,588,913	3,588,913	3,588,913	3,588,913	3,588,913	3,588,913	3,588,913	43,066,952

Unidad Ejecutora : 001405: GOB. REG. DE LA PROV. CONST. CALLAO- CAFAED -
Centro de Costo: 08.01 - GERENCIA DE INFRAESTRUCTURA EDUCATIVA

OEI.01 MEJORAR LA ATENCIÓN INTEGRAL DE LOS SERVICIOS DE EDUCACIÓN A LA POBLACIÓN

AEI.01.04 INFRAESTRUCTURA EDUCATIVA EN CONDICIONES ADECUADAS PARA SU FUNCIONAMIENTO EN LA PROVINCIA CONSTITUCIONAL DEL CALLAO

COD.	Actividad Operativa / Inversiones	Ubigeo	U.M.	Prioridad	Meta	PROGRAMACION 1	2	3	4	5	6	7	8	9	10	11	12	Total Anual
AOI00140500132	MANTENIMIENTO INTEGRAL DE LAS II.EE. PUBLICAS DE LA REGION CALLAO	070101 : CALLAO	204 : IIEE	1 : Muy Alta	Físico	0	0	27	42	31	0	0	0	0	0	0	0	100
					Financiero S/.	0	0	8,374,130	8,374,130	8,374,130	0	0	0	0	0	0	0	25,122,389
AOI00140500157	INVERSIONES PARA LA UNIVERSIDAD NACIONAL DEL CALLAO- UNAC	070101 : CALLAO	096 : PROYECTO	1 : Muy Alta	Físico	0	0	1	0	0	0	0	1	0	0	0	0	2
					Financiero S/.	0	0	3,987,681	0	0	0	0	3,987,681	0	0	0	0	7,975,362

TOTAL FINANCIERO S/. 83,270,820.00

U.M. = Unidad de Medida.

Nota : La Prioridad se determinará en la Comisión de Planeamiento Estratégico

GOBIERNO REGIONAL CALLAO

FIRMA

Firmado digitalmente por TORRES BERMUDEZ Victor Alberto FAU 20605703554 soft
Motivo: Doy V° B°
Fecha: 05.01.2024 14:03:34 -05:00

CARLOS ALEJANDRO MORA PUMA
FEDATARIO ALTERNO
GOBIERNO REGIONAL DEL CALLAO
Reg. 03 Fecha: 09 ENE. 2024

ESCOPIA FIEL DEL ORIGINAL

Anexo B-5
PLAN OPERATIVO INSTITUCIONAL FÍSICA Y FINANCIERA (Consistenciado)
Año : 2024

GOBIERNO REGIONAL CALLAO

Firmado digitalmente por TORRES BERMUDEZ Victor Alberto FAU 20505703554 soft
Motivo: Doy V° B°
Fecha: 05.01.2024 14:04:47 -05:00

Periodo PEI : 2019 - 2026
Nivel de Gobierno : R - GOBIERNOS REGIONALES
Sector : 99 - GOBIERNOS REGIONALES
Pliego : 464 - GOBIERNO REGIONAL DE LA PROVINCIA CONSTITUCIONAL DEL CALLAO

Unidad Ejecutora : 001452: GOB. REG. DEL CALLAO - HOSPITAL DE VENTANILLA -
Centro de Costo: 01.01 - DIRECCIÓN

OEI.08 FORTALECER LA GESTIÓN INSTITUCIONAL
AEI.08.05 PROCESOS DE MODERNIZACIÓN DE LA GESTIÓN PÚBLICA IMPLEMENTADA EN EL GOBIERNO REGIONAL DEL CALLAO

COD.	Actividad Operativa / Inversiones	Ubigeo	U.M.	Prioridad	Meta	PROGRAMACION 1	2	3	4	5	6	7	8	9	10	11	12	Total Anual
AOI00145200170	EVALUAR LA SITUACIÓN DE SALUD PARA LA FORMULACIÓN DE POLÍTICA INSTITUCIONAL Y TOMA DE DESICIONES, CON ACTORES INTRA E EXTRA- INSTITUCIONAL	070106 : VENTANILLA	060 : INFORME	1 : Muy Alta	Fisico	1	1	1	1	1	1	1	1	1	1	1	1	12
					Financiero S/.	0	0	0	0	3,700	0	0	0	0	0	0	0	3,700

Unidad Ejecutora : 001452: GOB. REG. DEL CALLAO - HOSPITAL DE VENTANILLA -
Centro de Costo: 01.02 - GESTIÓN DE LA CALIDAD

OEI.08 FORTALECER LA GESTIÓN INSTITUCIONAL
AEI.08.05 PROCESOS DE MODERNIZACIÓN DE LA GESTIÓN PÚBLICA IMPLEMENTADA EN EL GOBIERNO REGIONAL DEL CALLAO

COD.	Actividad Operativa / Inversiones	Ubigeo	U.M.	Prioridad	Meta	PROGRAMACION 1	2	3	4	5	6	7	8	9	10	11	12	Total Anual
AOI00145200187	PROPONER LA INCLUSION DE ACTIVIDADES E INDICADORES DE CALIDAD EN EL PLAN INSTITUCIONAL Y LA CAPTACION DE INFORMACION DE PACIENTES	070106 : VENTANILLA	060 : INFORME	2 : Alta	Fisico	1	1	1	1	1	1	1	1	1	1	1	1	12
					Financiero S/.	0	0	0	0	0	0	0	0	0	0	0	0	0

Unidad Ejecutora : 001452: GOB. REG. DEL CALLAO - HOSPITAL DE VENTANILLA -
Centro de Costo: 01.03 - ASESORÍA JURÍDICA

OEI.08 FORTALECER LA GESTIÓN INSTITUCIONAL
AEI.08.05 PROCESOS DE MODERNIZACIÓN DE LA GESTIÓN PÚBLICA IMPLEMENTADA EN EL GOBIERNO REGIONAL DEL CALLAO

COD.	Actividad Operativa / Inversiones	Ubigeo	U.M.	Prioridad	Meta	PROGRAMACION 1	2	3	4	5	6	7	8	9	10	11	12	Total Anual
AOI00145200168	REVISION Y ELABORACION DE DOCUMENTOS - MARCO LEGAL	070106 : VENTANILLA	037 : DOCUMENTO EMITIDO	3 : Media	Fisico	31	31	31	31	31	37	31	31	31	31	31	32	379
					Financiero S/.	0	0	0	0	0	1,000	0	0	0	0	0	0	1,000
AOI00145200207	PROYECTO DE RESOLUCION DIRECTORALES	070106 : VENTANILLA	105 : RESOLUCION	3 : Media	Fisico	8	10	8	8	8	8	8	8	8	10	8	8	100
					Financiero S/.	0	0	0	0	0	1,000	0	0	0	0	0	0	1,000
AOI00145200208	EMITIR OPINIÓN Y ABSOLVER CONSULTAS JURIDICAS	070106 : VENTANILLA	037 : DOCUMENTO EMITIDO	3 : Media	Fisico	1	1	1	1	1	1	1	1	1	1	1	1	12
					Financiero S/.	0	0	0	0	1,000	0	0	0	0	0	0	0	1,000
AOI00145200373	REVISION DE CONVENIOS, DIRECTIVAS, PLANES	070106 : VENTANILLA	036 : DOCUMENTO	3 : Media	Fisico	2	2	2	4	2	2	2	2	4	2	2	4	30
					Financiero S/.	0	0	0	0	0	0	0	0	0	2,000	0	0	2,000

Unidad Ejecutora : 001452: GOB. REG. DEL CALLAO - HOSPITAL DE VENTANILLA -
Centro de Costo: 01.04 - COMUNICACIONES

OEI.08 FORTALECER LA GESTIÓN INSTITUCIONAL
AEI.08.02 SISTEMA DE GESTIÓN TERRITORIAL CON ENFOQUE DE ORDENAMIENTO Y DEMARCACIÓN TERRITORIAL EN EL GOBIERNO REGIONAL DEL CALLAO

COD.	Actividad Operativa / Inversiones	Ubigeo	U.M.	Prioridad	Meta	PROGRAMACION 1	2	3	4	5	6	7	8	9	10	11	12	Total Anual
AOI00145200235	DESARROLLO DE ACCIONES DE PRENSA, IMAGEN Y PROTOCOLO	070106 : VENTANILLA	036 : DOCUMENTO	2 : Alta	Fisico	1	1	1	1	1	1	1	1	1	1	1	1	12
					Financiero S/.	0	0	0	5,000	0	0	0	0	5,000	0	0	0	10,000

Unidad Ejecutora : 001452: GOB. REG. DEL CALLAO - HOSPITAL DE VENTANILLA -
Centro de Costo: 01.05 - TRAMITE DOCUMENTARIO

ES COPIA FIEL DEL ORIGINAL
CARLOS ALEJANDRO MORA PUMA
FEDATARIO ALTERNO
GOBIERNO REGIONAL DEL CALLAO
Reg. 03
Fecha: 09 ENE. 2024

OEI.08 FORTALECER LA GESTIÓN INSTITUCIONAL

AEI.08.02 SISTEMA DE GESTIÓN TERRITORIAL CON ENFOQUE DE ORDENAMIENTO Y DEMARCACIÓN TERRITORIAL EN EL GOBIERNO REGIONAL DEL CALLAO

COD.	Actividad Operativa / Inversiones	Ubigeo	U.M.	Prioridad	Meta	PROGRAMACION 1	2	3	4	5	6	7	8	9	10	11	12	Total Anual
AOI00145200259	LOGRAR LA SEGURIDAD, CUSTODIA Y ORGANIZACIÓN DEL ARCHIVO DE LA DOCUMENTACIÓN OFICIAL Y ACERVO DOCUMENTARLO Y CUMPLIR CON LAS NORMAS PERTINENTES.	070106 : VENTANILLA	002 : ACERVO	3 : Media	Fisico	483	483	483	483	483	483	485	483	483	485	483	483	5800
					Financiero S/.	35,512	35,512	35,512	35,512	35,512	35,512	35,512	35,512	35,512	35,512	86,621	35,513	477,251

Unidad Ejecutora : 001452: GOB. REG. DEL CALLAO - HOSPITAL DE VENTANILLA -

Centro de Costo: 02.01 - UNIDAD DE PLANEAMIENTO ESTRATEGICO

OEI.08 FORTALECER LA GESTIÓN INSTITUCIONAL

AEI.08.05 PROCESOS DE MODERNIZACIÓN DE LA GESTIÓN PÚBLICA IMPLEMENTADA EN EL GOBIERNO REGIONAL DEL CALLAO

COD.	Actividad Operativa / Inversiones	Ubigeo	U.M.	Prioridad	Meta	PROGRAMACION 1	2	3	4	5	6	7	8	9	10	11	12	Total Anual
AOI00145200171	PROGRAMACION MULTIANUAL DE SISTEMAS ADMINISTRATIVOS	070106 : VENTANILLA	105 : RESOLUCION	2 : Alta	Fisico	0	0	0	0	0	1	0	0	0	0	0	0	1
					Financiero S/.	0	0	0	0	0	44,380	0	0	0	0	0	0	44,380
AOI00145200172	EJECUCIÓN Y MODIFICACION OPROTUNA DEL PRESUPUESTO INSTITUCIONAL	070106 : VENTANILLA	060 : INFORME	2 : Alta	Fisico	2	2	2	2	2	2	2	2	2	2	2	2	24
					Financiero S/.	0	0	0	0	0	0	0	5,800	0	0	44,380	0	50,180
AOI00145200221	SEGUIMIENTO DE INVERSIONES	070106 : VENTANILLA	060 : INFORME	2 : Alta	Fisico	1	1	1	1	1	1	1	1	1	1	1	1	12
					Financiero S/.	0	0	50,180	0	0	0	0	0	0	0	0	0	50,180
AOI00145200222	CONCILIACION DEL MARCO LEGAL DEL PRESUPUESTO	070106 : VENTANILLA	036 : DOCUMENTO	2 : Alta	Fisico	1	1	1	1	1	1	1	1	1	1	1	1	12
					Financiero S/.	0	0	0	0	0	0	0	0	44,380	0	0	0	44,380
AOI00145200223	SOLICITUD DE DOCUMENTACIÓN PRESUPUESTARIA CON ATENCIÓN OPORTUNA	070106 : VENTANILLA	036 : DOCUMENTO	2 : Alta	Fisico	2	2	2	2	2	2	2	2	2	2	2	2	24
					Financiero S/.	0	0	0	0	0	0	0	0	0	44,380	0	0	44,380
AOI00145200224	ELABORACIÓN Y APROBACIÓN DE DOCUMENTOS DE GESTIÓN INSTITUCIONAL	070106 : VENTANILLA	036 : DOCUMENTO	2 : Alta	Fisico	0	0	1	0	0	0	1	0	0	0	1	0	3
					Financiero S/.	0	0	0	44,380	0	0	0	0	0	0	0	0	44,380
AOI00145200225	BRINDAR ASISTENCIA TECNICA, SEGUIMIENTO Y EVALUACIÓN DE LOS DOCUMENTOS DE GESTIÓN INSTITUCIONAL	070106 : VENTANILLA	060 : INFORME	2 : Alta	Fisico	2	2	2	2	2	2	2	2	2	2	2	2	24
					Financiero S/.	0	44,380	0	0	0	0	0	0	0	0	0	0	44,380
AOI00145200226	SEGUIMIENTO FISICO Y PRESPUESTAL DEL PLAN OPERATIVO INSTITUCIONAL	070106 : VENTANILLA	060 : INFORME	2 : Alta	Fisico	1	1	1	1	1	1	1	1	1	1	1	1	12
					Financiero S/.	5,844	5,844	5,844	5,844	5,844	5,844	5,844	5,844	5,844	5,844	5,844	5,844	70,131
AOI00145200371	FORMULACION Y ELABORACION DE INVERSIONES DE LA ENTIDAD	070106 : VENTANILLA	036 : DOCUMENTO	2 : Alta	Fisico	1	1	1	1	1	1	1	1	1	1	1	1	12
					Financiero S/.	0	0	0	0	0	0	0	44,380	0	0	0	0	44,380
AOI00145200372	DETERMINAR LOS COSTOS DIRECTOS E INDIRECTOS DE LOS PROCEDIMIENTOS	070106 : VENTANILLA	060 : INFORME	2 : Alta	Fisico	1	1	1	1	1	1	1	1	1	1	1	1	12
					Financiero S/.	0	0	0	0	0	0	0	0	0	44,380	0	0	44,380

Unidad Ejecutora : 001452: GOB. REG. DEL CALLAO - HOSPITAL DE VENTANILLA -

Centro de Costo: 03.01 - UNIDAD DE EPIDEMIOLOGÍA Y SALUD AMBIENTAL

GOBIERNO REGIONAL CALLAO

Firmado digitalmente por TORRES BERMUDEZ Victor Alberto FAU 20505703554 soft
Motivo: Doy V° B°
Fecha: 05.01.2024 14:05:09 -05:00

OEI.02 GARANTIZAR LA ATENCIÓN INTEGRAL DE LOS SERVICIOS DE SALUD A LA POBLACIÓN.

AEI.02.03 ATENCIÓN A ENFERMEDADES TRANSMISIBLES DE MANERA INTEGRAL A LA POBLACIÓN DE LA PROVINCIA CONSTITUCIONAL DEL CALLAO

COD.	Actividad Operativa / Inversiones	Ubigeo	U.M.	Prioridad	Meta	PROGRAMACION 1	2	3	4	5	6	7	8	9	10	11	12	Total Anual
AOI00145200169	VIGILANCIA Y CONTROL DE EPIDEMIAS	070106 : VENTANILLA	001 : ACCION	1 : Muy Alta	Fisico	33	33	33	34	33	33	34	33	33	34	33	33	399
					Financiero S/.	4,003	4,003	4,003	5,503	4,003	4,003	4,003	5,503	4,003	4,003	4,003	4,003	51,037
AOI00145200359	GESTION Y MANEJO DE RESIDUOS SOLIDOS	070106 : VENTANILLA	060 : INFORME	2 : Alta	Fisico	1	1	1	1	1	1	1	1	1	1	1	1	12
					Financiero S/.	0	0	0	2,000	0	0	0	2,000	0	0	1,000	0	5,000
AOI00145200360	CONTROL E HIGIENE ALIMENTARIO	070106 : VENTANILLA	060 : INFORME	1 : Muy Alta	Fisico	1	1	1	1	1	1	1	1	1	1	1	1	12
					Financiero S/.	0	0	0	2,000	0	0	0	2,000	0	0	0	1,000	5,000
AOI00145200361	VIGILANCIA DE RIESGOS PARA LA SALUD	070106 : VENTANILLA	060 : INFORME	2 : Alta	Fisico	1	0	1	0	1	0	1	0	1	0	1	0	6
					Financiero S/.	0	0	0	2,000	0	0	0	2,000	0	0	0	1,000	5,000
AOI00145200362	VIGILANCIA Y MONITOREO DE BIOSEGURIDAD	070106 : VENTANILLA	060 : INFORME	1 : Muy Alta	Fisico	1	1	1	1	1	1	1	1	1	1	1	1	12
					Financiero S/.	0	0	0	2,000	0	0	0	2,000	0	0	0	1,000	5,000
AOI00145200363	CONTROL DE AGUA BLANDA Y CONSUMO HUMANO	070106 : VENTANILLA	060 : INFORME	1 : Muy Alta	Fisico	0	1	0	0	1	0	0	1	0	0	1	0	4
					Financiero S/.	0	0	0	0	2,000	0	0	2,000	0	0	0	1,000	5,000
AOI00145200364	CONTROL DE VECTORES	070106 : VENTANILLA	060 : INFORME	1 : Muy Alta	Fisico	0	1	0	0	0	1	0	0	1	0	0	1	4
					Financiero S/.	1,000	0	0	0	0	2,000	0	0	0	2,000	0	0	5,000

OEI.02 GARANTIZAR LA ATENCIÓN INTEGRAL DE LOS SERVICIOS DE SALUD A LA POBLACIÓN.

AEI.02.04 ATENCIÓN A ENFERMEDADES NO TRANSMISIBLES DE MANERA INTEGRAL A LA POBLACIÓN DE LA PROVINCIA CONSTITUCIONAL DEL CALLAO

COD.	Actividad Operativa / Inversiones	Ubigeo	U.M.	Prioridad	Meta	PROGRAMACION 1	2	3	4	5	6	7	8	9	10	11	12	Total Anual

ES COPIA FIEL DEL ORIGINAL
CARLOS ALEJANDRO MORA PUMA
FEDATARIO ALTERNO
GOBIERNO REGIONAL DEL CALLAO
Reg. 03 Fecha: 09 ENE. 2024

AOI00145200041	4398313 - DIAGNOSTICO Y TRATAMIENTO DE LOS CASOS DE FIEBRE AMARILLA	070106 : VENTANILLA	394 : PERSONA TRATADA	1 : Muy Alta	Fisico	2	2	2	0	2	2	2	2	0	2	2	2	20
					Financiero S/.	2,957	2,957	2,957	2,957	2,957	2,957	2,957	2,957	2,957	2,957	2,957	2,957	35,485
AOI00145200042	4398304 - DETECCION Y DIAGNOSTICO DE CASO PROBABLE DE DENGUE	070106 : VENTANILLA	394 : PERSONA TRATADA	1 : Muy Alta	Fisico	2	2	2	0	2	2	2	2	0	2	2	2	20
					Financiero S/.	2,957	2,957	2,957	2,957	2,957	2,957	2,957	2,957	2,957	2,957	2,957	2,957	35,485
AOI00145200043	4398401 - PERSONA EXPUESTA A RABIA RECIBE ATENCION INTEGRAL	070106 : VENTANILLA	394 : PERSONA TRATADA	1 : Muy Alta	Fisico	70	70	70	50	70	70	70	70	70	50	70	70	800
					Financiero S/.	1,250	1,250	3,250	1,250	3,250	1,250	3,250	1,250	3,250	1,250	3,250	1,250	25,000

Unidad Ejecutora : 001452: GOB. REG. DEL CALLAO - HOSPITAL DE VENTANILLA -
Centro de Costo: 04.01 - UNIDAD DE ADMINISTRACION

OEI.02 GARANTIZAR LA ATENCIÓN INTEGRAL DE LOS SERVICIOS DE SALUD A LA POBLACIÓN.

AEI.02.03 ATENCIÓN A ENFERMEDADES TRANSMISIBLES DE MANERA INTEGRAL A LA POBLACIÓN DE LA PROVINCIA CONSTITUCIONAL DEL CALLAO

COD.	Actividad Operativa / Inversiones	Ubigeo	U.M.	Prioridad	Meta	PROGRAMACION 1	2	3	4	5	6	7	8	9	10	11	12	Total Anual
AOI00145200181	PROCESOS DE EXÁMENES MICROBIOLOGICOS, BIOQUÍMICOS, HEMATOLOGICOS, INMUNOLOGICOS Y CITOLOGICOS (LSP)	070106 : VENTANILLA	050 : EXAMEN	1 : Muy Alta	Fisico	18961	18961	18961	18962	18961	18961	18961	18962	18961	18961	18961	18962	227535
					Financiero S/.	358,023	358,023	358,023	358,023	358,023	358,023	363,708	358,023	358,023	358,023	358,023	358,023	4,301,962

: OEI.02 GARANTIZAR LA ATENCIÓN INTEGRAL DE LOS SERVICIOS DE SALUD A LA POBLACIÓN.

AEI.02.05 ATENCIÓN PARA LA DISMINUCIÓN DE LA MORTALIDAD POR EMERGENCIA Y URGENCIAS MÉDICAS DE FORMA OPORTUNA A LA POBLACIÓN

COD.	Actividad Operativa / Inversiones	Ubigeo	U.M.	Prioridad	Meta	PROGRAMACION 1	2	3	4	5	6	7	8	9	10	11	12	Total Anual
AOI00145200183	ATENCION EN CONSULTAS EXTERNAS	070106 : VENTANILLA	006 : ATENCION	1 : Muy Alta	Fisico	11750	11751	11750	11751	11750	11751	11750	11751	11750	11750	11751	11751	141006
					Financiero S/.	7,526	7,526	7,526	7,526	7,526	7,526	7,526	7,526	7,526	7,526	7,526	7,526	90,309
AOI00145200185	ATENCIÓN EN HOSPITALIZACION	070106 : VENTANILLA	087 : PERSONA ATENDIDA	1 : Muy Alta	Fisico	894	895	894	895	894	894	895	894	894	895	894	894	10732
					Financiero S/.	67,178	67,178	67,178	67,178	67,178	67,178	82,055	67,178	67,178	67,178	67,178	67,188	821,017
AOI00145200186	INTERVENCIONES QUIRURGICAS	070106 : VENTANILLA	065 : INTERVENCION	1 : Muy Alta	Fisico	441	441	441	441	441	441	441	441	441	441	441	441	5292
					Financiero S/.	20,031	20,031	25,031	25,031	20,031	20,031	20,031	20,031	23,031	20,031	30,031	20,031	263,376
AOI00145200301	ATENCION DE HOSPITALIZACION	070106 : VENTANILLA	031 : DIA-CAMA	1 : Muy Alta	Fisico	1829	1830	1830	1830	1830	1830	1830	1830	1830	1830	1829	1829	21957
					Financiero S/.	2,807	7,807	2,807	2,807	7,807	2,807	55,061	2,807	7,807	2,807	2,807	2,807	100,932

GOBIERNO REGIONAL CALLAO

Firmado digitalmente por TORRES BERMUDEZ Victor Alberto FAU 20505703554 soft
Motivo: Doy V° B°
Fecha: 05.01.2024 14:05:47 -05:00

OEI.08 FORTALECER LA GESTIÓN INSTITUCIONAL

AEI.08.04 SISTEMA DE GESTIÓN INSTITUCIONAL EFICIENTE EN EL GOBIERNO REGIONAL DEL CALLAO

COD.	Actividad Operativa / Inversiones	Ubigeo	U.M.	Prioridad	Meta	PROGRAMACION 1	2	3	4	5	6	7	8	9	10	11	12	Total Anual
AOI00145200192	DISTRIBUCIÓN DE GUARDIAS HOSPITALARIAS	070106 : VENTANILLA	086 : PERSONA	2 : Alta	Fisico	267	267	267	266	267	267	267	266	266	266	267	267	3200
					Financiero S/.	118,264	118,264	118,264	118,264	118,264	118,264	118,264	118,264	118,264	118,264	512,977	118,264	1,813,877
AOI00145200388	PENSIONES	070106 : VENTANILLA	086 : PERSONA	2 : Alta	Fisico	0	1	0	0	0	0	0	0	0	0	0	0	1
					Financiero S/.	0	0	0	0	139,221	0	0	0	0	0	0	0	139,221

OEI.08 FORTALECER LA GESTIÓN INSTITUCIONAL

AEI.08.05 PROCESOS DE MODERNIZACIÓN DE LA GESTIÓN PÚBLICA IMPLEMENTADA EN EL GOBIERNO REGIONAL DEL CALLAO

COD.	Actividad Operativa / Inversiones	Ubigeo	U.M.	Prioridad	Meta	PROGRAMACION 1	2	3	4	5	6	7	8	9	10	11	12	Total Anual
AOI00145200173	SEGUIMIENTO Y MONITOREO OPORTUNO A LOS SISTEMAS ADMINISTRATIVOS	070106 : VENTANILLA	060 : INFORME	1 : Muy Alta	Fisico	2	2	2	2	2	2	2	2	2	2	2	3	25
					Financiero S/.	0	7,300	0	0	121,050	0	0	0	0	0	0	0	128,350
AOI00145200242	OBLIGACIONES PREVISIONALES	070106 : VENTANILLA	001 : ACCION	2 : Alta	Fisico	1	1	1	1	1	1	1	1	1	1	1	1	12
					Financiero S/.	739	739	739	739	739	739	739	739	739	739	739	739	8,871

Unidad Ejecutora : 001452: GOB. REG. DEL CALLAO - HOSPITAL DE VENTANILLA -
Centro de Costo: 04.02 - ÁREA FUNCIONAL DE LOGÍSTICA

OEI.08 FORTALECER LA GESTIÓN INSTITUCIONAL

AEI.08.05 PROCESOS DE MODERNIZACIÓN DE LA GESTIÓN PÚBLICA IMPLEMENTADA EN EL GOBIERNO REGIONAL DEL CALLAO

COD.	Actividad Operativa / Inversiones	Ubigeo	U.M.	Prioridad	Meta	PROGRAMACION 1	2	3	4	5	6	7	8	9	10	11	12	Total Anual
AOI00145200174	ATENCIÓN DE REQUERIMIENTO NO PROGRAMADOS	070106 : VENTANILLA	476 : SOLICITUD	2 : Alta	Fisico	4	4	4	5	4	4	4	4	5	4	4	4	50
					Financiero S/.	0	0	0	0	0	0	85,228	0	0	0	0	0	85,228
AOI00145200209	EJECUCION DE PROCEDIMEINTO DE CONTRATACIONES PROGRAMADAS EN EL PAC	070106 : VENTANILLA	269 : PROCEDIMIENTOS	2 : Alta	Fisico	0	1	0	1	0	1	0	1	1	0	1	1	7
					Financiero S/.	0	0	0	0	0	0	85,228	0	0	0	0	0	85,228
AOI00145200210	ELABORACION DEL PAC	070106 : VENTANILLA	105 : RESOLUCION	2 : Alta	Fisico	0	1	0	1	0	1	0	0	1	0	0	1	5
					Financiero S/.	0	0	0	0	0	0	0	85,228	0	0	0	0	85,228
AOI00145200211	SOLICITUD DE DOCUMENTACIÓN CON ATENCIÓN OPORTUNA	070106 : VENTANILLA	036 : DOCUMENTO	2 : Alta	Fisico	100	100	100	100	100	100	100	100	100	100	100	100	1200
					Financiero S/.	0	0	0	0	0	0	85,228	0	0	0	0	51,109	136,337

ES COPIA FIEL DEL ORIGINAL
CARLOS ALEJANDRO MORA PUMA
FEDATARIO ALTERNO
GOBIERNO REGIONAL DEL CALLAO
Reg. 03 Fecha: 09 ENE. 2024

AOI00145200212	ADQUISICIÓN DE BIENES Y SERVICIOS	070106 : VENTANILLA	051 : EXPEDIENTE	2 : Alta	Físico	125	125	125	125	125	125	125	125	125	125	125	125	1500
					Financiero S/.	0	0	0	0	0	0	85,228	0	0	0	0	0	85,228

Unidad Ejecutora : 001452: GOB. REG. DEL CALLAO - HOSPITAL DE VENTANILLA -
Centro de Costo: 04.02.01 -

OEI.08 FORTALECER LA GESTIÓN INSTITUCIONAL

AEI.08.02 SISTEMA DE GESTIÓN TERRITORIAL CON ENFOQUE DE ORDENAMIENTO Y DEMARCACIÓN TERRITORIAL EN EL GOBIERNO REGIONAL DEL CALLAO

COD.	Actividad Operativa / Inversiones	Ubigeo	U.M.	Prioridad	Meta	PROGRAMACION 1	2	3	4	5	6	7	8	9	10	11	12	Total Anual
AOI00145200233	RECEPCIONAR, ALMACENAR Y DISTRIBUCION LOS BIENES ADQUIRIDOS	070106 : VENTANILLA	036 : DOCUMENTO	1 : Muy Alta	Físico	5	42	42	42	42	42	42	42	42	42	50	70	503
					Financiero S/.	0	0	0	0	0	0	0	0	0	0	0	0	0
AOI00145200234	CONCILIACIÓN CONTABLE DE BIENES	070106 : VENTANILLA	599 : ACTA	1 : Muy Alta	Físico	2	2	2	2	2	2	2	2	2	2	2	2	24
					Financiero S/.	0	0	0	0	0	0	0	0	0	0	0	0	0

Unidad Ejecutora : 001452: GOB. REG. DEL CALLAO - HOSPITAL DE VENTANILLA -
Centro de Costo: 04.03 - ÁREA FUNCIONAL DE ECONOMÍA

OEI.08 FORTALECER LA GESTIÓN INSTITUCIONAL

AEI.08.05 PROCESOS DE MODERNIZACIÓN DE LA GESTIÓN PÚBLICA IMPLEMENTADA EN EL GOBIERNO REGIONAL DEL CALLAO

COD.	Actividad Operativa / Inversiones	Ubigeo	U.M.	Prioridad	Meta	PROGRAMACION 1	2	3	4	5	6	7	8	9	10	11	12	Total Anual
AOI00145200175	ELABORACIÓN DE LOS ESTADOS FINANCIEROS	070106 : VENTANILLA	036 : DOCUMENTO	2 : Alta	Físico	1	1	1	1	1	1	1	1	1	1	1	1	12
					Financiero S/.	0	0	0	0	47,349	0	0	0	0	0	0	0	47,349
AOI00145200227	CONCILIACIÓN DE LOS ESTADOS FINANCIEROS	070106 : VENTANILLA	599 : ACTA	2 : Alta	Físico	1	1	1	1	1	1	1	1	1	1	1	1	12
					Financiero S/.	0	0	0	0	0	47,349	0	0	0	0	0	0	47,349
AOI00145200228	CONTROL PREVIO DE DOCUMENTACIÓN CONTABLE	070106 : VENTANILLA	022 : CONTROL REALIZADO	2 : Alta	Físico	208	208	209	208	208	209	209	208	208	209	208	209	2500
					Financiero S/.	0	0	0	0	0	0	0	47,349	0	0	0	0	47,349
AOI00145200229	SANEAMIENTO CONTABLE	070106 : VENTANILLA	060 : INFORME	2 : Alta	Físico	0	0	0	1	0	0	0	1	0	0	0	1	3
					Financiero S/.	0	0	0	0	0	0	0	47,349	0	0	0	0	47,349
AOI00145200262	ATENCION OPORTUNA DE DOCUMENTACION DE TESORERIA	070106 : VENTANILLA	060 : INFORME	2 : Alta	Físico	50	50	50	50	50	50	50	50	50	50	50	50	600
					Financiero S/.	0	0	0	0	0	0	47,349	0	0	0	0	0	47,349
AOI00145200263	ELABORACION OPORTUNA DEL REGISTRO DE INGRESOS	070106 : VENTANILLA	248 : REPORTE	2 : Alta	Físico	60	60	60	60	60	60	60	60	60	60	60	60	720
					Financiero S/.	0	0	0	0	0	47,349	0	0	0	0	0	0	47,349
AOI00145200264	ELABORACIÓN OPORTUNA DE REGISTRO DE GASTOS	070106 : VENTANILLA	051 : EXPEDIENTE	2 : Alta	Físico	170	170	170	170	170	170	170	170	170	170	170	170	2040
					Financiero S/.	0	0	0	0	0	47,319	0	0	0	0	51,109	0	98,428
AOI00145200265	ELABORACIÓN OPORTUNA DE CONCILIACIÓN	070106 : VENTANILLA	599 : ACTA	2 : Alta	Físico	1	1	1	1	1	1	1	1	1	1	1	1	12
					Financiero S/.	0	0	0	0	47,349	0	0	0	0	0	0	0	47,349
AOI00145200266	CUSTODIAR LOS RECURSOS FINANCIEROS Y DOCUMENTOS DE GARANTÍA	070106 : VENTANILLA	060 : INFORME	2 : Alta	Físico	2	2	2	2	2	2	2	2	2	2	2	2	24
					Financiero S/.	0	0	0	0	0	0	0	0	0	47,349	0	0	47,349

Unidad Ejecutora : 001452: GOB. REG. DEL CALLAO - HOSPITAL DE VENTANILLA -
Centro de Costo: 04.04 - AREA FUNCIONAL DE PERSONAL

OEI.08 FORTALECER LA GESTIÓN INSTITUCIONAL

AEI.08.04 SISTEMA DE GESTIÓN INSTITUCIONAL EFICIENTE EN EL GOBIERNO REGIONAL DEL CALLAO

COD.	Actividad Operativa / Inversiones	Ubigeo	U.M.	Prioridad	Meta	PROGRAMACION 1	2	3	4	5	6	7	8	9	10	11	12	Total Anual
AOI00145200177	ELABORACION OPORTUNA DE PLANILLA DE HABERES DEL PERSONAL ACTIVO Y PENSIONISTA	070106 : VENTANILLA	137 : PLANILLA	2 : Alta	Físico	3	3	3	3	3	3	3	3	3	3	3	3	36
					Financiero S/.	0	0	0	0	0	199,083	0	0	0	180	0	0	199,263
AOI00145200214	SOLICITUD DE DOCUMENTACIÓN DE RECURSOS HUMANOS CON ATENCIÓN OPORTUNA	070106 : VENTANILLA	036 : DOCUMENTO	2 : Alta	Físico	16	16	18	16	16	18	16	16	16	16	18	18	200
					Financiero S/.	0	0	0	0	0	0	199,083	0	0	0	0	0	199,083
AOI00145200215	PROCESO DE SELECCION DE PERSONAL	070106 : VENTANILLA	060 : INFORME	2 : Alta	Físico	0	1	0	0	1	0	0	1	0	1	0	0	4
					Financiero S/.	0	0	0	0	0	0	0	0	0	0	199,083	0	199,083
AOI00145200216	ELABORACIÓN Y ACTUALIZACIÓN DE DIRECTIVAS E INSTRUMENTOS DE GESTIÓN QUE REGULEN EL SISTEMA DE RECURSOS HUMANOS	070106 : VENTANILLA	036 : DOCUMENTO	2 : Alta	Físico	0	0	1	0	0	0	0	0	1	0	0	0	2
					Financiero S/.	0	0	0	0	0	0	0	0	0	0	0	0	0

Unidad Ejecutora : 001452: GOB. REG. DEL CALLAO - HOSPITAL DE VENTANILLA -
Centro de Costo: 04.05 - ÁREA FUNCIONAL DE CONTROL PATRIMONIAL

OEI.08 FORTALECER LA GESTIÓN INSTITUCIONAL

AEI.08.05 PROCESOS DE MODERNIZACIÓN DE LA GESTIÓN PÚBLICA IMPLEMENTADA EN EL GOBIERNO REGIONAL DEL CALLAO

COD.	Actividad Operativa / Inversiones	Ubigeo	U.M.	Prioridad	Meta	PROGRAMACION 1	2	3	4	5	6	7	8	9	10	11	12	Total Anual

GOBIERNO REGIONAL CALLAO

Firmado digitalmente por TORRES BERMUDEZ Victor Alberto FAU 20505703554 soft
Motivo: Doy V° B°
Fecha: 05.01.2024 14:06:18 -05:00

FOTOCOPIA FIEL DEL ORIGINAL
CARLOS ALEJANDRO MORA PUMA
FEDATARIO ALTERNO
GOBIERNO REGIONAL DEL CALLAO
Reg. 03 Fecha: 09 ENE. 2024

AOI00145200176	REGISTRO PATRIMONIAL DE BIENES MUEBLES E INMUEBLES	070106 : VENTANILLA	036 : DOCUMENTO	1 : Muy Alta	Físico	12	12	12	12	12	12	12	12	12	12	12	12	144
					Financiero S/.	0	0	0	0	85,228	0	0	51,109	0	0	0	0	136,337
AOI00145200217	CONCILIACIÓN CONTABLE DE BIENES PATRIMONIALES	070106 : VENTANILLA	599 : ACTA	1 : Muy Alta	Físico	1	1	1	1	1	1	1	1	1	1	1	1	12
					Financiero S/.	0	0	0	0	85,228	0	0	0	0	0	0	0	85,228
AOI00145200218	CONTROL PATRIMONIAL DE BIENES, MUEBLES E INMUEBLES	070106 : VENTANILLA	599 : ACTA	1 : Muy Alta	Físico	5	5	5	5	5	5	5	5	5	5	5	5	60
					Financiero S/.	0	0	0	0	0	0	85,228	0	0	0	0	0	85,228
AOI00145200219	INVENTARIO DE BIENES, MUEBLES E INMUEBLES	070106 : VENTANILLA	105 : RESOLUCION	1 : Muy Alta	Físico	0	1	0	0	0	0	0	0	0	0	0	0	1
					Financiero S/.	0	0	0	0	0	0	0	85,228	0	0	0	0	85,228
AOI00145200370	BAJA DE BIENES PATRIMONIALES	070106 : VENTANILLA	105 : RESOLUCION	1 : Muy Alta	Físico	0	0	2	0	0	0	0	0	0	2	0	0	4
					Financiero S/.	0	0	0	0	0	0	0	0	85,228	0	0	0	85,228

Unidad Ejecutora : 001452: GOB. REG. DEL CALLAO - HOSPITAL DE VENTANILLA -
Centro de Costo: 04.06 - AREA FUNCIONAL DE SERVICIOS GENERALES Y MANTENIMIENTO

OEI.02 GARANTIZAR LA ATENCIÓN INTEGRAL DE LOS SERVICIOS DE SALUD A LA POBLACIÓN.

AEI.02.06 INFRAESTRUCTURA DE SALUD EN CONDICIONES ADECUADAS PARA SU FUNCIONAMIENTO EN LA PROVINCIA CONSTITUCIONAL DEL CALLAO

COD.	Actividad Operativa / Inversiones	Ubigeo	U.M.	Prioridad	Meta	PROGRAMACION 1	2	3	4	5	6	7	8	9	10	11	12	Total Anual
AOI00145200179	SERVICIOS GENERALES	070106 : VENTANILLA	001 : ACCION	2 : Alta	Físico	0	1	0	0	0	1	0	1	0	1	0	0	4
					Financiero S/.	113,030	113,030	113,030	113,030	113,030	113,030	113,030	113,030	113,030	113,030	113,030	113,030	1,356,356
AOI00145200180	MANTENIMIENTO PREVENTIVO DE LOS BIENES E INFRAESTRUCTURA	070106 : VENTANILLA	455 : MANTENIMIENTO	2 : Alta	Físico	0	5	5	5	0	5	5	5	5	0	5	5	45
					Financiero S/.	33,841	33,841	33,841	33,841	33,841	33,841	33,841	43,633	33,841	33,841	33,841	33,841	415,886
AOI00145200213	MANTENIMIENTO CORRECTIVO DE LOS BIENES E INFRAESTRUCTURA	070106 : VENTANILLA	455 : MANTENIMIENTO	2 : Alta	Físico	0	3	1	6	0	6	5	0	6	1	6	6	40
					Financiero S/.	33,841	33,841	33,841	33,841	33,841	33,841	33,841	33,841	33,841	33,841	33,841	33,841	406,094
AOI00145200358	MANTENIMIENTO PARA PLANTA DE OXIGENO	070106 : VENTANILLA	455 : MANTENIMIENTO	2 : Alta	Físico	0	0	0	0	1	0	0	0	0	1	0	0	2
					Financiero S/.	0	0	0	0	0	0	0	0	81,113	0	0	0	81,113

GOBIERNO REGIONAL CALLAO

Firmado digitalmente por TORRES BERMUDEZ Victor Alberto FAU 20505703564 soft
Motivo: Doy V° B°
Fecha: 05.01.2024 14:11:05 -05:00

Unidad Ejecutora : 001452: GOB. REG. DEL CALLAO - HOSPITAL DE VENTANILLA -
Centro de Costo: 05.01 - UNIDAD DE ESTADÍSTICA E INFORMÁTICA

OEI.08 FORTALECER LA GESTIÓN INSTITUCIONAL

AEI.08.05 PROCESOS DE MODERNIZACIÓN DE LA GESTIÓN PÚBLICA IMPLEMENTADA EN EL GOBIERNO REGIONAL DEL CALLAO

COD.	Actividad Operativa / Inversiones	Ubigeo	U.M.	Prioridad	Meta	PROGRAMACION 1	2	3	4	5	6	7	8	9	10	11	12	Total Anual
AOI00145200189	LOGRAR QUE EL HOSPITAL PROVEA LA INFORMACION ESTADISTICA DE SALUD Y EL SOPORTE INFORMATICO, MECANISMO E INTEGRACION DE LOS SISTEMAS DE INFORMACION REQUERIDOS PARA LOS PROCESOS ORGANIZACIONALES	070106 : VENTANILLA	248 : REPORTE	2 : Alta	Físico	2	2	2	2	2	2	2	2	2	2	2	2	24
					Financiero S/.	0	0	426,142	0	0	0	0	0	0	0	51,109	0	477,251

Unidad Ejecutora : 001452: GOB. REG. DEL CALLAO - HOSPITAL DE VENTANILLA -
Centro de Costo: 05.02 - ÁREA FUNCIONAL DE INFORMÁTICA

OEI.08 FORTALECER LA GESTIÓN INSTITUCIONAL

AEI.08.05 PROCESOS DE MODERNIZACIÓN DE LA GESTIÓN PÚBLICA IMPLEMENTADA EN EL GOBIERNO REGIONAL DEL CALLAO

COD.	Actividad Operativa / Inversiones	Ubigeo	U.M.	Prioridad	Meta	PROGRAMACION 1	2	3	4	5	6	7	8	9	10	11	12	Total Anual
AOI00145200206	DESARROLLO Y MANTENIMIENTO DE APLICATIVOS INFORMÁTICOS	070106 : VENTANILLA	060 : INFORME	3 : Media	Físico	20	20	20	20	20	20	20	20	20	20	20	20	240
					Financiero S/.	0	0	0	0	0	0	0	142,047	0	0	0	0	142,047
AOI00145200347	ATENCIÓN DE SOPORTE DE TECNOLOGÍA DE INFORMACIÓN Y COMUNICACIÓN	070106 : VENTANILLA	006 : ATENCION	3 : Media	Físico	600	600	600	600	600	600	600	600	600	600	600	600	7200
					Financiero S/.	0	0	0	0	0	0	0	142,047	0	0	0	0	142,047
AOI00145200348	SOPORTE INFORMÁTICO PARA LOS APLICATIVOS INFORMÁTICOS.	070106 : VENTANILLA	006 : ATENCION	3 : Media	Físico	300	300	300	300	300	300	300	300	300	300	300	300	3600
					Financiero S/.	0	0	0	0	0	0	0	142,047	0	0	51,109	0	193,156

Unidad Ejecutora : 001452: GOB. REG. DEL CALLAO - HOSPITAL DE VENTANILLA -
Centro de Costo: 06.01 - SERVICIO DE MEDICINA

OEI.02 GARANTIZAR LA ATENCIÓN INTEGRAL DE LOS SERVICIOS DE SALUD A LA POBLACIÓN.

AEI.02.04 ATENCIÓN A ENFERMEDADES NO TRANSMISIBLES DE MANERA INTEGRAL A LA POBLACIÓN DE LA PROVINCIA CONSTITUCIONAL DEL CALLAO

COD.	Actividad Operativa / Inversiones	Ubigeo	U.M.	Prioridad	Meta	PROGRAMACION 1	2	3	4	5	6	7	8	9	10	11	12	Total Anual
AOI00145200044	5001501 - PERSONAS DE 12 Y 17 AÑOS CON VALORACIÓN CLÍNICA DE FACTORES DE RIESGO.	070106 : VENTANILLA	438 : PERSONA TAMIZADA	1 : Muy Alta	Físico	25	25	25	25	25	25	25	25	25	25	25	25	300
					Financiero S/.	7,633	7,633	7,633	7,633	7,633	7,633	7,633	7,633	7,633	7,633	7,633	7,633	91,601
AOI00145200045	5001601 - MANEJO DE EMERGENCIA O URGENCIA HIPERTENSIVA	070106 : VENTANILLA	394 : PERSONA TRATADA	1 : Muy Alta	Físico	0	1	0	0	0	1	0	0	1	0	0	0	3
					Financiero S/.	9,690	9,690	9,690	9,690	9,690	9,690	9,690	9,690	9,690	9,690	9,690	9,690	116,286

ES COPIA FIEL DEL ORIGINAL
CARLOS ALEJANDRO MORA PUMA
FEDATARIO ALTERNO
GOBIERNO REGIONAL DEL CALLAO
Reg. 03 Fecha: 09 ENE. 2024

AOI00145200046	5001604 - PACIENTE HIPERTENSO DE NO ALTO RIESGO CONTROLADO	070106 : VENTANILLA	394 : PERSONA TRATADA	1 : Muy Alta	Físico	16	16	17	17	17	17	17	17	17	17	15	17	200
					Financiero S/.	9,690	9,690	9,690	9,690	9,690	9,690	9,690	9,690	9,690	9,690	9,690	9,690	116,286
AOI00145200047	5001704 - PACIENTES DIABETICOS CON TRATAMIENTO ESPECIALIZADO	070106 : VENTANILLA	394 : PERSONA TRATADA	1 : Muy Alta	Físico	0	0	0	1	0	0	1	0	1	0	0	0	3
					Financiero S/.	7,854	7,854	7,854	7,854	7,854	7,854	7,854	7,854	7,854	7,854	7,854	7,854	94,249
AOI00145200048	5001703 - PACIENTE DIABÉTICO NO COMPLICADO CONTROLADO	070106 : VENTANILLA	394 : PERSONA TRATADA	1 : Muy Alta	Físico	25	25	25	25	25	25	25	25	25	25	25	25	300
					Financiero S/.	7,854	7,854	7,854	7,854	7,854	7,854	7,854	7,854	7,854	7,854	7,854	7,854	94,249

Unidad Ejecutora : 001452: GOB. REG. DEL CALLAO - HOSPITAL DE VENTANILLA -
Centro de Costo: 06.02 - REHABILITACIÓN FÍSICA

OEI.02 GARANTIZAR LA ATENCIÓN INTEGRAL DE LOS SERVICIOS DE SALUD A LA POBLACIÓN.
AEI.02.06 ATENCIÓN INTEGRAL PARA DISMINUIR LAS CONDICIONES SECUNDARIAS DE LAS PERSONAS CON DISCAPACIDAD

COD.	Actividad Operativa / Inversiones	Ubigeo	U.M.	Prioridad	Meta	PROGRAMACION 1	2	3	4	5	6	7	8	9	10	11	12	Total Anual
AOI00145200244	0515001 - LESIONES MEDULARES	070106 : VENTANILLA	087 : PERSONA ATENDIDA	1 : Muy Alta	Físico	1	1	2	2	1	2	2	1	2	2	2	1	19
					Financiero S/.	2,074	2,074	2,074	2,074	2,074	2,074	2,074	2,074	2,074	2,074	2,074	2,074	24,892
AOI00145200247	0515013 - REHABILITACIÓN EN PACIENTES AMPUTADOS	070106 : VENTANILLA	087 : PERSONA ATENDIDA	1 : Muy Alta	Físico	1	0	1	0	0	1	0	0	1	0	1	0	5
					Financiero S/.	2,074	2,074	2,074	2,074	2,074	2,074	2,074	2,074	2,074	2,074	2,074	2,074	24,892
AOI00145200248	0515014 - REHABILITACIÓN EN PATOLOGIA NEUROLOGICA	070106 : VENTANILLA	087 : PERSONA ATENDIDA	1 : Muy Alta	Físico	10	10	10	10	10	10	10	10	10	10	10	10	120
					Financiero S/.	2,074	2,074	2,074	2,074	2,074	2,074	2,074	2,074	2,074	2,074	2,074	2,074	24,892
AOI00145200249	0515006 - TRANSTORNOS DEL DESARROLLO DE LA FUNCION MOTRIZ	070106 : VENTANILLA	087 : PERSONA ATENDIDA	1 : Muy Alta	Físico	13	12	13	12	13	12	12	13	12	13	12	13	150
					Financiero S/.	2,074	2,074	2,074	2,074	2,074	2,074	2,074	2,074	2,074	2,074	2,074	2,074	24,892
AOI00145200250	0515007 - ENFERMEDAD ARTICULAR DEGENERATIVA	070106 : VENTANILLA	087 : PERSONA ATENDIDA	1 : Muy Alta	Físico	29	29	29	29	29	30	29	29	29	29	29	30	350
					Financiero S/.	2,074	2,074	2,074	2,074	2,074	2,074	2,074	2,074	2,074	2,074	2,074	2,074	24,892
AOI00145200251	0515009 - ENCEFALOPATIA INFANTIL	070106 : VENTANILLA	087 : PERSONA ATENDIDA	1 : Muy Alta	Físico	2	2	3	2	3	2	3	2	3	2	3	3	30
					Financiero S/.	2,074	2,074	2,074	2,074	2,074	2,074	2,074	2,074	2,074	2,074	2,074	2,074	24,892
AOI00145200252	0515011 - SINDROME DE DOWN	070106 : VENTANILLA	087 : PERSONA ATENDIDA	1 : Muy Alta	Físico	1	2	1	2	1	2	1	2	1	2	2	2	19
					Financiero S/.	2,074	2,074	2,074	2,074	2,074	2,074	2,074	2,074	2,074	2,074	2,074	2,074	24,892
AOI00145200253	0515015 - REHABRITACIÓN EN PATOLOGÍA DE LA COLUMNA VERTEBRAL Y OTROS TRASTORNOS POSTURALES	070106 : VENTANILLA	087 : PERSONA ATENDIDA	1 : Muy Alta	Físico	44	44	44	44	44	45	44	44	44	44	44	45	530
					Financiero S/.	2,074	2,074	2,074	2,074	2,074	2,074	2,074	2,074	2,074	2,074	2,074	2,074	24,892
AOI00145200254	0515016 - REHABILITACIÓN CARDIOVASCULAR	070106 : VENTANILLA	087 : PERSONA ATENDIDA	1 : Muy Alta	Físico	0	1	1	1	1	1	1	1	1	1	1	0	10
					Financiero S/.	2,074	2,074	2,074	2,074	2,074	2,074	2,074	2,074	2,074	2,074	2,074	2,074	24,892
AOI00145200368	0515201 - TRANSTORNOS DE APRENDIZAJE	070106 : VENTANILLA	087 : PERSONA ATENDIDA	1 : Muy Alta	Físico	13	13	13	13	13	13	13	13	13	13	13	13	156
					Financiero S/.	0	0	0	0	0	0	0	300	0	0	0	0	300
AOI00145200374	0515017 - REHABILITACIÓN RESPIRATORIA.	070106 : VENTANILLA	087 : PERSONA ATENDIDA	1 : Muy Alta	Físico	0	1	1	1	1	1	1	1	1	1	1	0	10
					Financiero S/.	2,074	2,074	2,074	2,074	2,074	2,074	2,074	2,074	2,074	2,074	2,074	2,074	24,892
AOI00145200375	0515018 - REHABILITACIÓN EN ALTERACIONES DEL PISO PÉLVICO.	070106 : VENTANILLA	087 : PERSONA ATENDIDA	1 : Muy Alta	Físico	1	1	1	1	1	1	1	1	1	1	1	1	12
					Financiero S/.	2,074	2,074	2,074	2,074	2,074	2,074	2,074	2,074	2,074	2,074	2,074	2,074	24,892
AOI00145200376	0515019 - REHABILITACIÓN EN PATOLOGÍA TRAUMATOLÓGICA Y REUMATOLÓGICA	070106 : VENTANILLA	087 : PERSONA ATENDIDA	1 : Muy Alta	Físico	41	42	42	42	42	42	41	42	41	42	41	42	500
					Financiero S/.	2,074	2,074	2,074	2,074	2,074	2,074	2,074	2,074	2,074	2,074	2,074	2,074	24,892
AOI00145200377	0515105 - ENFERMEDAD CEREBRO VASCULARES	070106 : VENTANILLA	087 : PERSONA ATENDIDA	1 : Muy Alta	Físico	5	5	5	5	5	5	5	5	5	5	5	5	60
					Financiero S/.	0	0	0	0	0	0	0	0	0	0	0	0	0
AOI00145200378	0515106 - TRASTORNOS ESPECÍFICOS DEL DESARROLLO DEL HABLA Y LENGUAJE	070106 : VENTANILLA	087 : PERSONA ATENDIDA	1 : Muy Alta	Físico	91	91	91	91	91	91	91	91	91	91	91	91	1092
					Financiero S/.	0	0	0	0	0	0	0	0	0	0	0	0	0
AOI00145200379	0515107 - DISARTRIA Y DISFAGIA	070106 : VENTANILLA	087 : PERSONA ATENDIDA	1 : Muy Alta	Físico	13	13	13	13	13	13	13	13	13	13	13	13	156
					Financiero S/.	0	0	0	0	0	0	0	0	0	0	0	0	0
AOI00145200380	0515202 - RETRASO MENTAL: LEVE, MODERADO, SEVERO	070106 : VENTANILLA	087 : PERSONA ATENDIDA	2 : Alta	Físico	6	6	6	8	6	6	8	6	6	8	6	6	78
					Financiero S/.	0	0	0	0	0	500	0	0	0	0	0	0	500
AOI00145200381	0515203 - TRANSTORNOS DEL ESPECTRO AUTISTA	070106 : VENTANILLA	087 : PERSONA ATENDIDA	1 : Muy Alta	Físico	6	6	8	6	6	8	6	6	8	6	6	6	78
					Financiero S/.	0	0	0	0	0	200	0	0	0	0	0	0	200

Unidad Ejecutora : 001452: GOB. REG. DEL CALLAO - HOSPITAL DE VENTANILLA -
Centro de Costo: 07.01 - SERVICIO DE CIRUGÍA Y ANESTESIOLOGÍA

OEI.02 GARANTIZAR LA ATENCIÓN INTEGRAL DE LOS SERVICIOS DE SALUD A LA POBLACIÓN.

GOBIERNO REGIONAL CALLAO

Firmado digitalmente por TORRES BERMUDEZ Victor Alberto FAU 20565703554 soft
Motivo: Doy V° B°
Fecha: 05.01.2024 14:11:32 -05:00

ES COPIA FIEL DEL ORIGINAL
CARLOS ALEJANDRO MORA PUMA
FEDATARIO ALTERNO
GOBIERNO REGIONAL DEL CALLAO
Reg. 23 Fecha: 09 ENE. 2024

COD.	Actividad Operativa / Inversiones	Ubigeo	U.M.	Prioridad	Meta	PROGRAMACION 1	2	3	4	5	6	7	8	9	10	11	12	Total Anual
AOI00145200383	INTERVENCIONES QUIRURGICAS	070106 : VENTANILLA	065 : INTERVENCION	1 : Muy Alta	Fisico	441	441	441	441	441	441	441	441	441	441	441	441	5292
					Financiero S/.	0	0	0	0	0	0	0	0	0	0	0	0	0

Unidad Ejecutora : 001452: GOB. REG. DEL CALLAO - HOSPITAL DE VENTANILLA -
Centro de Costo: 07.02 - OFTAMOLOGIA

OEI.02 GARANTIZAR LA ATENCIÓN INTEGRAL DE LOS SERVICIOS DE SALUD A LA POBLACIÓN.
AEI.02.04 ATENCIÓN A ENFERMEDADES NO TRANSMISIBLES DE MANERA INTEGRAL A LA POBLACIÓN DE LA PROVINCIA CONSTITUCIONAL DEL CALLAO

COD.	Actividad Operativa / Inversiones	Ubigeo	U.M.	Prioridad	Meta	PROGRAMACION 1	2	3	4	5	6	7	8	9	10	11	12	Total Anual
AOI00145200365	5001209 - TRATAMIENTO ESPECIALIZADO: CIRUGÍA DE CATARATA POR INCISIÓN EXTRACAPSULAR DEL CRISTALINO O INCISIÓN PEQUEÑA	070106 : VENTANILLA	394 : PERSONA TRATADA	1 : Muy Alta	Fisico	0	2	0	2	0	2	0	2	0	2	0	0	10
					Financiero S/.	0	0	0	0	0	1,000	0	0	0	0	0	0	1,000
AOI00145200366	5001402 - TRATAMIENTO DE ERRORES REFRACTIVOS	070106 : VENTANILLA	394 : PERSONA TRATADA	1 : Muy Alta	Fisico	4	4	4	4	4	4	4	4	4	4	5	5	50
					Financiero S/.	0	0	0	0	0	0	1,000	0	0	0	0	0	1,000

Unidad Ejecutora : 001452: GOB. REG. DEL CALLAO - HOSPITAL DE VENTANILLA -
Centro de Costo: 08.01 - SERVICIO DE PEDIATRÍA

OEI.02 GARANTIZAR LA ATENCIÓN INTEGRAL DE LOS SERVICIOS DE SALUD A LA POBLACIÓN.
AEI.02.02 ATENCIÓN INTEGRAL PARA REDUCIR LA DESNUTRICIÓN CRÓNICA DE NIÑOS Y NIÑAS MENORES DE 5 AÑOS

COD.	Actividad Operativa / Inversiones	Ubigeo	U.M.	Prioridad	Meta	PROGRAMACION 1	2	3	4	5	6	7	8	9	10	11	12	Total Anual
AOI00145200328	3331502 - SOB/ASMA	070106 : VENTANILLA	016 : CASO TRATADO	1 : Muy Alta	Fisico	70	70	70	70	70	70	70	70	70	70	70	70	840
					Financiero S/.	8,153	10,153	8,153	10,153	8,153	8,153	10,153	8,153	10,153	8,153	10,153	8,153	107,840
AOI00145200329	3341401 - PARASITOSIS INTESTINAL	070106 : VENTANILLA	016 : CASO TRATADO	1 : Muy Alta	Fisico	10	10	10	10	10	10	10	10	10	10	10	10	120
					Financiero S/.	0	0	0	0	0	0	1,000	0	0	0	0	0	1,000
AOI00145200330	3331101 - INFECCION RESPIRATORIA AGUDA (IRA) NO COMPLICADA	070106 : VENTANILLA	016 : CASO TRATADO	1 : Muy Alta	Fisico	125	125	125	125	125	125	125	125	125	125	125	125	1500
					Financiero S/.	4,670	4,670	9,670	4,670	4,670	4,670	4,670	9,670	4,670	4,670	4,670	4,670	66,040
AOI00145200331	3331102 - FARINGOAMIGDALITIS AGUDA	070106 : VENTANILLA	016 : CASO TRATADO	1 : Muy Alta	Fisico	20	20	20	20	20	20	20	20	20	20	20	20	240
					Financiero S/.	4,670	4,670	4,670	4,670	4,670	4,670	4,670	4,670	4,670	4,670	4,670	4,670	56,040
AOI00145200332	3331103 - OTITIS MEDIA AGUDA (OMA)	070106 : VENTANILLA	016 : CASO TRATADO	1 : Muy Alta	Fisico	10	10	10	10	10	10	10	10	10	10	10	10	120
					Financiero S/.	4,670	4,670	4,670	4,670	4,670	4,670	4,670	4,670	4,670	4,670	4,670	4,670	56,040
AOI00145200333	3331104 - SINUSITIS AGUDA	070106 : VENTANILLA	016 : CASO TRATADO	1 : Muy Alta	Fisico	2	3	2	3	2	3	2	3	2	3	3	2	30
					Financiero S/.	4,670	4,670	4,670	4,670	4,670	4,670	4,670	4,670	4,670	4,670	4,670	4,670	56,040
AOI00145200334	3331105 - NEUMONIA SIN COMPLICACIONES Y OTROS	070106 : VENTANILLA	016 : CASO TRATADO	1 : Muy Alta	Fisico	3	3	3	3	3	3	3	3	3	3	3	3	36
					Financiero S/.	4,670	4,670	4,670	4,670	4,670	4,670	4,670	4,670	4,670	4,670	4,670	4,670	56,040
AOI00145200335	3331201 - EDA ACUOSA NO COMPLICADA	070106 : VENTANILLA	016 : CASO TRATADO	1 : Muy Alta	Fisico	79	79	80	79	79	79	79	80	79	79	79	79	950
					Financiero S/.	0	0	0	8,052	0	0	0	5,000	0	0	0	0	13,052
AOI00145200336	3331203 - EDA DISENTERICA	070106 : VENTANILLA	016 : CASO TRATADO	1 : Muy Alta	Fisico	2	2	1	2	2	1	2	2	1	2	2	1	20
					Financiero S/.	0	0	0	3,052	5,000	0	0	0	0	0	0	0	8,052
AOI00145200337	3331204 - EDA PERSISTENTE	070106 : VENTANILLA	016 : CASO TRATADO	1 : Muy Alta	Fisico	0	1	0	1	0	0	1	0	1	0	1	0	5
					Financiero S/.	0	0	0	0	3,052	0	5,000	0	0	0	0	0	8,052
AOI00145200338	3331301 - INFECCIONES RESPIRATORIAS AGUDAS CON COMPLICACIONES	070106 : VENTANILLA	016 : CASO TRATADO	1 : Muy Alta	Fisico	0	1	0	1	0	1	0	1	0	1	0	0	5
					Financiero S/.	0	0	0	0	5,000	0	0	0	0	0	0	0	5,000
AOI00145200339	3331302 - NEUMONIA GRAVE O ENFERMEDAD MUY GRAVE EN NIÑOS MENORES DE 2 MESES	070106 : VENTANILLA	016 : CASO TRATADO	1 : Muy Alta	Fisico	0	1	0	0	1	0	1	0	1	0	1	0	5
					Financiero S/.	0	0	0	0	0	5,000	0	0	0	0	0	0	5,000
AOI00145200340	3331305 - NEUMONIA Y ENFERMEDAD MUY GRAVE EN NIÑOS DE 2 MESES A 4 AÑOS	070106 : VENTANILLA	016 : CASO TRATADO	1 : Muy Alta	Fisico	0	0	1	0	0	1	0	1	0	1	0	1	5
					Financiero S/.	0	0	0	0	0	5,000	0	0	0	0	0	0	5,000
AOI00145200341	3331401 - ATENCION EDA CON ALGUN GRADO DE DESHIDRATACION	070106 : VENTANILLA	016 : CASO TRATADO	1 : Muy Alta	Fisico	6	6	6	6	6	6	6	6	6	6	6	6	72
					Financiero S/.	0	0	0	0	0	5,833	0	0	0	0	0	0	5,833
AOI00145200342	3331402 - ATENCION EDA CON DESHIDRATACION GRAVE SIN Y CON SHOCK	070106 : VENTANILLA	016 : CASO TRATADO	1 : Muy Alta	Fisico	15	15	15	15	15	15	15	15	15	15	15	15	180
					Financiero S/.	8,069	8,069	8,069	8,069	8,069	8,069	8,069	8,069	8,069	8,069	8,069	8,069	96,823

Unidad Ejecutora : 001452: GOB. REG. DEL CALLAO - HOSPITAL DE VENTANILLA -
Centro de Costo: 09.01 - SERVICIO DE GINECOOBSTETRICIA

OEI.02 GARANTIZAR LA ATENCIÓN INTEGRAL DE LOS SERVICIOS DE SALUD A LA POBLACIÓN.
AEI.02.04 ATENCIÓN A ENFERMEDADES NO TRANSMISIBLES DE MANERA INTEGRAL A LA POBLACIÓN DE LA PROVINCIA CONSTITUCIONAL DEL CALLAO

COD.	Actividad Operativa / Inversiones	Ubigeo	U.M.	Prioridad	Meta	PROGRAMACION 1	2	3	4	5	6	7	8	9	10	11	12	Total Anual
AOI00145200153	0215074 - CONSEJERIA PARA PACIENTES DIAGNOSTICADOS CON CANCER	070106 : VENTANILLA	259 : PERSONA INFORMADA	1 : Muy Alta	Fisico	4	4	4	4	4	5	4	4	4	4	4	5	50
					Financiero S/.	4,589	4,589	4,589	4,589	4,589	4,589	4,589	4,589	4,589	4,589	4,589	4,589	55,063

GOBIERNO REGIONAL CALLAO

Firmado digitalmente por TORRES BERMUDEZ Victor Alberto FAU 20505703554 soft
Motivo: Doy V° B°
Fecha: 05.01.2024 14:12:05 -05:00

ES COPIA FIEL DEL ORIGINAL
CARLOS ALEJANDRO MORA PUMA
FEDATARIO ALTERNO
GOBIERNO REGIONAL DEL CALLAO
Reg. 03 Fecha: 09 ENE. 2024

AOI00145200154	0081601 - TAMIZAJE EN MUJER CON MAMOGRAFIA BILATERAL PARA DETECCION DE CANCER DE MAMA	070106 : VENTANILLA	438 : PERSONA TAMIZADA	1 : Muy Alta	Fisico	4	4	4	4	4	5	4	4	4	4	4	5	50
					Financiero S/.	17,808	17,808	17,808	22,558	17,808	17,808	17,808	17,808	17,808	17,808	17,808	17,808	218,440
AOI00145200155	0215084 - ATENCION DE LA PACIENTE CON LESIONES PREMALIGNAS DE CUELLO UTERINO CON ESCISION	070106 : VENTANILLA	087 : PERSONA ATENDIDA	1 : Muy Alta	Fisico	4	4	4	4	4	5	4	4	4	4	4	5	50
					Financiero S/.	4,589	4,589	4,589	4,589	5,589	4,589	4,589	4,589	4,589	5,589	4,589	4,589	57,063
AOI00145200156	0215085 - DIAGNOSTICO DEL CANCER DE CUELLO UTERINO	070106 : VENTANILLA	393 : PERSONA DIAGNOSTICADA	1 : Muy Alta	Fisico	1	1	2	1	1	1	1	1	2	1	1	2	15
					Financiero S/.	10,344	10,344	10,344	10,344	10,344	10,344	10,344	10,344	10,344	10,344	10,344	10,344	124,125
AOI00145200157	0215086 - TRATAMIENTO DEL CANCER DE CUELLO UTERINO	070106 : VENTANILLA	394 : PERSONA TRATADA	1 : Muy Alta	Fisico	0	0	0	1	0	0	0	1	0	0	0	1	3
					Financiero S/.	0	0	300	0	450	0	350	0	350	0	450	100	2,000
AOI00145200158	0215087 - DIAGNOSTICO DEL CANCER DE MAMA	070106 : VENTANILLA	393 : PERSONA DIAGNOSTICADA	1 : Muy Alta	Fisico	0	1	0	1	0	1	1	1	0	1	0	1	7
					Financiero S/.	7,178	7,178	7,178	7,178	7,178	7,178	7,178	7,178	7,178	7,178	7,178	7,178	86,130
AOI00145200159	0215088 - TRATAMIENTO DEL CANCER DE MAMA	070106 : VENTANILLA	394 : PERSONA TRATADA	1 : Muy Alta	Fisico	0	0	1	0	0	0	0	0	0	0	0	1	2
					Financiero S/.	0	0	200	0	200	0	200	0	200	0	200	0	1,000
AOI00145200160	0215089 - DIAGNOSTICO DEL CANCER DE ESTOMAGO	070106 : VENTANILLA	393 : PERSONA DIAGNOSTICADA	1 : Muy Alta	Fisico	1	0	0	1	0	0	1	0	0	1	0	1	5
					Financiero S/.	13,401	13,401	13,401	13,401	13,401	13,401	13,401	13,401	13,401	13,401	13,401	13,401	160,816
AOI00145200161	0215091 - DIAGNOSTICO DEL CANCER DE PROSTATA	070106 : VENTANILLA	393 : PERSONA DIAGNOSTICADA	1 : Muy Alta	Fisico	1	0	0	1	0	0	1	0	0	1	0	1	5
					Financiero S/.	10,095	10,095	10,095	10,095	10,095	10,095	10,095	10,095	10,095	10,095	10,095	10,095	121,141
AOI00145200163	0215095 - DIAGNOSTICO DEL CANCER DE COLON Y RECTO	070106 : VENTANILLA	393 : PERSONA DIAGNOSTICADA	1 : Muy Alta	Fisico	1	0	0	1	0	1	0	0	1	0	0	1	5
					Financiero S/.	0	0	0	0	0	0	0	1,000	0	0	0	0	1,000
AOI00145200164	0215103 - DIAGNOSTICO DEL CANCER DE PIEL NO MELANOMA	070106 : VENTANILLA	393 : PERSONA DIAGNOSTICADA	1 : Muy Alta	Fisico	1	0	0	1	0	0	1	0	0	1	0	1	5
					Financiero S/.	10,094	10,094	10,094	10,094	10,094	10,094	10,094	10,094	10,094	10,094	10,094	10,094	121,131
AOI00145200284	0215099 - DIAGNOSTICO DE LEUCEMIA	070106 : VENTANILLA	393 : PERSONA DIAGNOSTICADA	2 : Alta	Fisico	0	0	0	1	0	1	0	1	0	1	0	0	4
					Financiero S/.	0	1,000	0	1,000	0	1,000	0	1,000	0	1,000	0	0	5,000

GOBIERNO REGIONAL CALLAO

Firmado digitalmente por TORRES BERMUDEZ Victor Alberto FAU 20506703554 soft
Motivo: Doy V° B°
Fecha: 05.01.2024 14:12:31 -05:00

Unidad Ejecutora : 001452: GOB. REG. DEL CALLAO - HOSPITAL DE VENTANILLA -
Centro de Costo: 09.02 - SERVICIO DE OBSTETRICIA

OEI.02 GARANTIZAR LA ATENCIÓN INTEGRAL DE LOS SERVICIOS DE SALUD A LA POBLACIÓN.
AEI.02.01 ATENCIÓN INTEGRAL PARA REDUCIR LA MORBIMORTALIDAD MATERNO NEONATAL

COD.	Actividad Operativa / Inversiones	Ubigeo	U.M.	Prioridad	Meta	PROGRAMACION 1	2	3	4	5	6	7	8	9	10	11	12	Total Anual
AOI00145200082	5000502 - ATENCION INTEGRAL PARA LA PREVENCION DEL EMBARAZO ADOLESCENTE	070106 : VENTANILLA	150 : ADOLESCENTE	1 : Muy Alta	Fisico	9	8	8	8	9	8	8	8	9	8	8	8	99
					Financiero S/.	5,729	5,729	5,729	5,729	5,729	5,729	5,729	5,729	5,729	5,729	5,729	5,729	68,749
AOI00145200083	3317201 - ATENCION A LA GESTANTE	070106 : VENTANILLA	058 : GESTANTE CONTROLADA	1 : Muy Alta	Fisico	35	34	35	34	35	34	34	35	35	34	35	34	414
					Financiero S/.	53,614	53,614	53,614	53,614	53,614	53,614	53,614	53,614	53,614	53,614	53,614	53,614	643,367
AOI00145200084	3329102 - COMPLICACION AQV MASCULINO	070106 : VENTANILLA	206 : PAREJA PROTEGIDA	1 : Muy Alta	Fisico	0	0	0	0	0	0	0	0	0	0	0	1	1
					Financiero S/.	1,078	1,078	1,078	1,078	1,078	1,078	1,078	1,078	1,078	1,078	1,078	1,078	12,933
AOI00145200085	3329104 - COMPLICACION DE AQV FEMENINO	070106 : VENTANILLA	206 : PAREJA PROTEGIDA	1 : Muy Alta	Fisico	0	0	0	0	0	0	0	0	0	0	0	1	1
					Financiero S/.	1,078	1,078	1,078	1,078	1,078	1,078	1,078	1,078	1,078	1,078	1,078	1,078	12,933
AOI00145200087	3329112 - COMPLICACIONES POR USO DE DIU	070106 : VENTANILLA	206 : PAREJA PROTEGIDA	1 : Muy Alta	Fisico	0	0	0	0	0	0	0	0	0	0	0	1	1
					Financiero S/.	1,078	1,078	1,078	1,078	1,078	1,078	1,078	1,078	1,078	1,078	1,078	1,078	12,933
AOI00145200089	3329101 - AQV MASCULINO	070106 : VENTANILLA	206 : PAREJA PROTEGIDA	1 : Muy Alta	Fisico	1	1	1	1	1	1	1	1	1	1	1	2	13
					Financiero S/.	1,078	1,078	1,078	1,078	1,078	1,078	1,078	1,078	1,078	1,078	1,078	1,078	12,933
AOI00145200090	3329115 - IMPLANTE	070106 : VENTANILLA	206 : PAREJA PROTEGIDA	1 : Muy Alta	Fisico	3	2	3	3	3	3	3	2	3	3	2	3	33
					Financiero S/.	1,078	1,078	1,078	1,078	1,078	1,078	1,078	1,078	1,078	1,078	1,078	1,078	12,933
AOI00145200091	3329105 - DISPOSITIVOS INTRAUTERINOS (METODO DIU)	070106 : VENTANILLA	206 : PAREJA PROTEGIDA	1 : Muy Alta	Fisico	3	3	3	3	3	4	3	3	3	3	3	3	37
					Financiero S/.	1,078	1,078	1,078	1,078	1,078	1,078	1,078	1,078	1,078	1,078	1,078	1,078	12,933
AOI00145200093	3329107 - METODOS DE BARRERA	070106 : VENTANILLA	206 : PAREJA PROTEGIDA	1 : Muy Alta	Fisico	3	3	3	3	2	3	3	3	3	3	3	3	35
					Financiero S/.	1,078	1,078	1,078	1,078	1,078	1,078	1,078	1,078	1,078	1,078	1,078	1,078	12,933
AOI00145200094	3329113 - ANTICONCEPTIVO HORMONAL MENSUAL INYECTABLE	070106 : VENTANILLA	206 : PAREJA PROTEGIDA	1 : Muy Alta	Fisico	7	6	7	6	7	7	6	7	6	6	6	6	77
					Financiero S/.	1,078	1,078	1,078	1,078	1,078	1,078	1,078	1,078	1,078	1,078	1,078	1,078	12,933
AOI00145200095	3329103 - AQV FEMENINO	070106 : VENTANILLA	206 : PAREJA PROTEGIDA	1 : Muy Alta	Fisico	7	7	7	7	7	6	7	7	7	7	7	7	83
					Financiero S/.	1,078	1,078	1,078	1,078	1,078	1,078	1,078	1,078	1,078	1,078	1,078	1,078	12,933
AOI00145200096	3329106 - ANTICONCEPTIVO HORMONAL INYECTABLE	070106 : VENTANILLA	206 : PAREJA PROTEGIDA	1 : Muy Alta	Fisico	47	46	47	46	46	47	46	47	46	47	46	47	558
					Financiero S/.	1,078	1,078	1,078	1,078	1,078	1,078	1,078	1,078	1,078	1,078	1,078	1,078	12,933
AOI00145200097	3329203 - ATENCION PREGESTACIONAL	070106 : VENTANILLA	087 : PERSONA ATENDIDA	1 : Muy Alta	Fisico	1	1	1	1	1	1	0	1	1	1	1	1	11
					Financiero S/.	0	0	0	1,667	0	0	0	0	0	0	0	0	1,667
AOI00145200098	3329202 - CAPTACION DE MUJERES CON DEMANDA INSATISFECHA DE PLANIFICACION FAMILIAR	070106 : VENTANILLA	087 : PERSONA ATENDIDA	1 : Muy Alta	Fisico	0	1	1	1	1	1	1	1	1	1	1	1	11
					Financiero S/.	0	0	0	0	0	0	1,667	0	0	0	0	0	1,667
AOI00145200099	3329201 - ORIENTACION/CONSEJERIA EN SALUD SEXUAL Y REPRODUCTIVA	070106 : VENTANILLA	087 : PERSONA ATENDIDA	1 : Muy Alta	Fisico	144	145	145	145	144	145	145	145	145	145	145	145	1738
					Financiero S/.	0	0	0	0	0	0	0	0	0	1,667	0	0	1,667
AOI00145200100	3329404 - AMENAZA DE PARTO PREMATURO	070106 : VENTANILLA	016 : CASO TRATADO	1 : Muy Alta	Fisico	16	17	16	17	17	17	16	17	17	16	16	16	198
					Financiero S/.	16,960	16,960	16,960	16,960	16,960	19,716	16,961	16,960	16,960	16,960	16,960	16,960	206,279

ES COPIA FIEL DEL ORIGINAL
CARLOS ALEJANDRO MORA PUMA
FEDATARIO ALTERNO
GOBIERNO REGIONAL DEL CALLAO
Reg. 03 Fecha: 09 ENE. 2024

AOI00145200101	3329406 - HEMORRAGIAS DE LA 1ER MITAD DEL EMBARAZO SIN LAPAROTOMIA	070106 : VENTANILLA	016 : CASO TRATADO	1 : Muy Alta	Físico	73	74	73	73	73	73	73	76	73	73	73	73	880
					Financiero S/.	16,960	16,960	16,960	16,960	16,960	19,716	16,960	16,960	16,960	16,960	16,960	16,960	206,278
AOI00145200102	3329407 - HEMORRAGIA DE LA 2DA MITAD DEL EMBARAZO	070106 : VENTANILLA	016 : CASO TRATADO	1 : Muy Alta	Físico	1	2	2	2	2	2	2	2	2	1	2	2	22
					Financiero S/.	16,960	16,960	16,960	16,960	16,960	16,960	16,960	19,716	16,960	16,960	16,960	16,960	206,278
AOI00145200103	3329408 - HIPEREMESIS GRAVIDICA	070106 : VENTANILLA	016 : CASO TRATADO	1 : Muy Alta	Físico	11	12	12	12	12	12	12	12	12	12	12	12	143
					Financiero S/.	16,960	16,960	16,960	16,960	16,960	16,960	16,960	19,716	16,960	16,960	16,960	16,960	206,278
AOI00145200104	3329409 - INFECCION DEL TRACTO URINARIO EN EL EMBARAZO	070106 : VENTANILLA	016 : CASO TRATADO	1 : Muy Alta	Físico	128	128	128	129	128	128	128	129	128	129	128	129	1540
					Financiero S/.	16,960	16,960	16,960	16,960	16,960	16,960	16,960	19,716	16,960	16,960	16,960	16,960	206,278
AOI00145200105	3329413 - RUPTURA PREMATURA DE MEMBRANAS Y OTRARELACIONADAS	070106 : VENTANILLA	016 : CASO TRATADO	1 : Muy Alta	Físico	32	32	32	32	32	32	33	32	32	32	32	32	385
					Financiero S/.	16,960	16,960	16,960	16,960	16,960	16,960	16,960	16,960	16,960	16,960	16,960	19,716	206,278
AOI00145200106	3329414 - HEMORRAGIAS DE LA 1ERA MITAD DEL EMBARAZO CON LAPAROTOMIA	070106 : VENTANILLA	016 : CASO TRATADO	1 : Muy Alta	Físico	0	1	1	1	1	1	1	1	0	1	1	1	10
					Financiero S/.	19,716	16,960	16,960	16,960	16,960	16,960	16,960	16,960	16,960	16,960	16,960	16,960	206,278
AOI00145200107	3329415 - TRASTORNO HIPERTENSIVOS EN EL EMBARAZO	070106 : VENTANILLA	016 : CASO TRATADO	1 : Muy Alta	Físico	18	18	19	18	18	19	18	19	18	18	19	18	220
					Financiero S/.	16,960	16,960	16,960	16,960	16,960	16,960	16,960	16,960	16,960	16,960	19,716	16,960	206,278
AOI00145200108	3329416 - TRASTORNOS METABOLICOS DEL EMBARAZO	070106 : VENTANILLA	016 : CASO TRATADO	1 : Muy Alta	Físico	7	8	8	8	8	8	8	8	7	8	8	8	94
					Financiero S/.	16,960	16,960	16,960	16,960	16,960	16,960	16,960	19,716	16,960	16,960	16,960	16,960	206,278
AOI00145200109	3329417 - OTRAS ENFERMEDADES DEL EMBARAZO	070106 : VENTANILLA	016 : CASO TRATADO	1 : Muy Alta	Físico	5	5	5	5	5	5	5	5	6	5	5	5	61
					Financiero S/.	16,960	19,716	16,960	16,960	16,960	16,960	16,960	16,960	16,960	16,960	16,960	16,960	206,278
AOI00145200110	3329501 - ATENCION DEL PARTO NORMAL	070106 : VENTANILLA	208 : PARTO NORMAL	1 : Muy Alta	Físico	186	186	186	187	186	186	187	186	186	186	186	187	2235
					Financiero S/.	51,101	51,101	55,101	51,101	51,101	51,101	51,101	60,101	51,101	51,101	51,101	51,101	626,211
AOI00145200111	3329601 - TRABAJO DE PARTO DISFUNCIONAL.	070106 : VENTANILLA	209 : PARTO COMPLICADO	1 : Muy Alta	Físico	44	44	44	44	44	44	44	44	44	44	44	44	528
					Financiero S/.	4,976	4,976	6,205	6,205	6,205	6,205	6,205	6,205	6,205	6,205	1,229	1,229	62,049
AOI00145200112	3329602 - HEMORRAGIAS INTRAPARTO Y POSTPARTO	070106 : VENTANILLA	209 : PARTO COMPLICADO	1 : Muy Alta	Físico	6	7	6	7	6	6	7	6	7	6	7	6	77
					Financiero S/.	6,205	1,229	6,205	4,976	4,976	6,205	1,229	6,205	6,205	6,205	6,205	6,205	62,049
AOI00145200113	3329701 - CESAREA	070106 : VENTANILLA	210 : CESAREA	1 : Muy Alta	Físico	75	75	75	75	75	75	80	75	75	75	75	75	905
					Financiero S/.	78,106	78,106	78,106	83,106	78,106	78,106	83,106	78,106	78,106	78,106	68,075	68,075	927,213
AOI00145200114	3329801 - ATENCION DEL PUERPERIO	070106 : VENTANILLA	628 : PUERPERA ATENDIDA	1 : Muy Alta	Físico	14	15	15	14	14	15	15	15	14	15	15	15	176
					Financiero S/.	45,607	45,607	45,607	45,607	45,607	45,607	45,607	45,607	45,607	45,607	45,607	45,607	547,278
AOI00145200115	3329901 - ENDOMETRITIS PUERPERAL	070106 : VENTANILLA	016 : CASO TRATADO	1 : Muy Alta	Físico	0	1	1	1	1	1	0	1	1	1	1	1	10
					Financiero S/.	0	11,585	11,585	11,585	11,585	11,585	11,585	11,585	0	11,585	11,585	11,585	115,847
AOI00145200116	3329902 - MASTITIS	070106 : VENTANILLA	016 : CASO TRATADO	1 : Muy Alta	Físico	1	1	1	1	1	1	1	1	2	2	1	2	15
					Financiero S/.	11,585	11,585	11,585	11,585	11,585	11,585	11,585	11,585	11,585	11,585	0	0	115,847
AOI00145200117	3329903 - OTRAS COMPLICACIONES DEL PUERPERIO	070106 : VENTANILLA	016 : CASO TRATADO	1 : Muy Alta	Físico	2	3	3	2	3	2	3	2	3	3	2	3	31
					Financiero S/.	11,585	0	11,585	0	11,585	11,585	11,585	11,585	11,585	11,585	11,585	11,585	115,847
AOI00145200118	3330403 - REFERENCIA DE FONE / FUNCIONES OBSTETRICAS NEONATALES ESENCIALES	070106 : VENTANILLA	214 : GESTANTE Y/O NEONATO REFERIDO	1 : Muy Alta	Físico	15	16	16	15	16	16	15	16	16	15	16	15	187
					Financiero S/.	3,256	3,256	3,256	3,256	3,256	3,256	3,256	3,256	3,256	3,256	3,256	3,256	39,066
AOI00145200345	3329114 - CONDON FEMENINO	070106 : VENTANILLA	206 : PAREJA PROTEGIDA	1 : Muy Alta	Físico	0	0	0	0	1	0	0	0	0	1	0	0	2
					Financiero S/.	1,078	1,078	1,078	1,078	1,078	1,078	1,078	1,078	1,078	1,078	1,078	1,078	12,933
AOI00145200346	3329108 - ANTICONCEPTIVO HORMONAL ORAL	070106 : VENTANILLA	206 : PAREJA PROTEGIDA	1 : Muy Alta	Físico	4	4	4	4	4	4	3	4	4	4	4	4	47
					Financiero S/.	1,078	1,078	1,078	1,078	1,078	1,077	1,078	1,078	1,078	1,078	1,078	1,078	12,932

OEI.02 GARANTIZAR LA ATENCIÓN INTEGRAL DE LOS SERVICIOS DE SALUD A LA POBLACIÓN.

AEI.02.02 ATENCIÓN INTEGRAL PARA REDUCIR LA DESNUTRICIÓN CRÓNICA DE NIÑOS Y NIÑAS MENORES DE 5 AÑOS

COD.	Actividad Operativa / Inversiones	Ubigeo	U.M.	Prioridad	Meta	PROGRAMACION 1	2	3	4	5	6	7	8	9	10	11	12	Total Anual
AOI00145200070	3330615 - INCOMPATIBILIDAD RH/ABO EN EL RECIEN NACIDO	070106 : VENTANILLA	016 : CASO TRATADO	1 : Muy Alta	Físico	0	0	0	0	2	0	0	0	0	0	0	2	4
					Financiero S/.	5,537	5,537	5,537	5,537	5,537	5,537	5,537	5,537	0	5,537	0	5,537	55,371
AOI00145200074	3330605 - BAJO PESO AL NACER Y PREMATURO	070106 : VENTANILLA	016 : CASO TRATADO	1 : Muy Alta	Físico	0	2	0	0	2	1	0	1	0	1	0	1	8
					Financiero S/.	5,537	5,537	5,537	5,537	0	0	5,537	5,537	5,537	5,537	5,537	5,537	55,371
AOI00145200075	3330602 - ASFIXIA DEL NACIMIENTO	070106 : VENTANILLA	016 : CASO TRATADO	1 : Muy Alta	Físico	0	2	0	0	2	0	0	2	2	0	2	0	10
					Financiero S/.	5,537	5,537	5,537	5,537	5,537	0	0	5,537	5,537	5,537	5,537	5,537	55,371
AOI00145200076	3330604 - NEONATO AFECTADO POR CONDICIONES MATERNAS (HTA, INFECCION, DM Y RPM)	070106 : VENTANILLA	016 : CASO TRATADO	1 : Muy Alta	Físico	0	1	1	0	1	1	1	0	1	1	1	1	9
					Financiero S/.	0	0	5,537	5,537	5,537	5,537	5,537	5,537	5,537	5,537	5,537	5,537	55,371
AOI00145200077	3330608 - SIFILIS CONGENITA	070106 : VENTANILLA	016 : CASO TRATADO	1 : Muy Alta	Físico	0	1	1	1	1	1	1	0	1	1	1	1	10
					Financiero S/.	5,537	5,537	5,537	5,537	0	5,537	5,537	0	5,537	5,537	5,537	5,537	55,371
AOI00145200078	3330610 - SEPSIS NEONATAL	070106 : VENTANILLA	016 : CASO TRATADO	1 : Muy Alta	Físico	1	1	1	1	1	1	1	1	1	1	1	1	12
					Financiero S/.	5,537	5,537	5,537	5,537	5,537	5,537	5,537	0	0	5,537	5,537	5,537	55,371
AOI00145200079	3330611 - TRASTORNOS METABOLICOS DEL RECIEN NACIDO. ICTERICIA NEONATAL NO FISIOLOGICA	070106 : VENTANILLA	016 : CASO TRATADO	1 : Muy Alta	Físico	1	1	1	1	0	1	1	1	0	1	1	1	10
					Financiero S/.	5,537	0	0	5,537	5,537	5,537	5,537	5,537	5,537	5,537	5,537	5,537	55,371
AOI00145200080	3330612 - DIFICULTAD RESPIRATORIA DEL RECIEN NACIDO	070106 : VENTANILLA	016 : CASO TRATADO	1 : Muy Alta	Físico	1	1	1	1	1	1	0	1	1	1	0	1	10
					Financiero S/.	5,537	5,537	5,537	5,537	5,537	5,537	0	0	5,537	5,537	5,537	5,537	55,371

GOBIERNO REGIONAL CALLAO

Firmado digitalmente por TORRES BERMUDEZ Victor Alberto FAU 20505703564 soft
Motivo: Doy V° B°
Fecha: 05.01.2024 14:13:00 -05:00

ES COPIA FIEL DEL ORIGINAL

CARLOS ALEJANDRO MORA PUMA
FEDATARIO ALTERNO
GOBIERNO REGIONAL DEL CALLAO
Reg. 03 Fecha: 09 ENE. 2024

AOI00145200081	3330601 - ATENCION DE RECIEN NACIDO CON COMPLICACIONES	070106 : VENTANILLA	016 : CASO TRATADO	1 : Muy Alta	Fisico	11	12	12	12	12	12	12	12	11	12	12	12	142
					Financiero S/.	0	0	5,537	5,537	5,537	5,537	5,537	5,537	5,537	5,537	5,537	5,537	55,371
AOI00145200121	3330504 - TAMIZAJE NEONATAL / PROCESAMIENTO DE MUESTRA	070106 : VENTANILLA	239 : RECIEN NACIDO ATENDIDO	1 : Muy Alta	Fisico	223	224	223	223	224	223	223	224	223	223	223	224	2680
					Financiero S/.	31,206	31,206	31,206	31,206	0	36,206	31,206	31,206	0	31,206	31,206	31,206	317,055
AOI00145200122	3330501 - ATENCION INMEDIATA DEL RECIEN NACIDO	070106 : VENTANILLA	239 : RECIEN NACIDO ATENDIDO	1 : Muy Alta	Fisico	244	245	245	244	245	245	245	245	245	245	245	245	2938
					Financiero S/.	31,206	31,206	31,206	31,206	36,206	31,206	31,206	31,206	0	0	31,206	31,206	317,055

Unidad Ejecutora : 001452: GOB. REG. DEL CALLAO - HOSPITAL DE VENTANILLA -
Centro de Costo: 10.01 - SERVICIO DE ODONTOESTOMATOLOGÍA

OEI.02 GARANTIZAR LA ATENCIÓN INTEGRAL DE LOS SERVICIOS DE SALUD A LA POBLACIÓN.
AEI.02.04 ATENCIÓN A ENFERMEDADES NO TRANSMISIBLES DE MANERA INTEGRAL A LA POBLACIÓN DE LA PROVINCIA CONSTITUCIONAL DEL CALLAO

COD.	Actividad Operativa / Inversiones	Ubigeo	U.M.	Prioridad	Meta	PROGRAMACION 1	2	3	4	5	6	7	8	9	10	11	12	Total Anual
AOI00145200302	0068002 - EXAMEN ESTOMATOLOGICO	070106 : VENTANILLA	087 : PERSONA ATENDIDA	1 : Muy Alta	Fisico	108	108	108	108	108	108	108	108	108	108	108	112	1300
					Financiero S/.	5,261	5,261	10,261	5,261	5,261	5,261	10,261	5,261	5,261	5,261	5,261	10,261	78,132
AOI00145200303	5000603 - APLICACION DEL FLUOR GEL	070106 : VENTANILLA	087 : PERSONA ATENDIDA	1 : Muy Alta	Fisico	16	16	16	16	16	16	16	16	16	16	16	24	200
					Financiero S/.	3,428	3,428	3,428	3,428	3,428	3,428	3,428	3,428	3,428	3,428	3,428	3,428	41,132
AOI00145200304	0068101 - RASPAJE DENTAL	070106 : VENTANILLA	394 : PERSONA TRATADA	1 : Muy Alta	Fisico	25	25	25	25	25	25	25	25	25	25	25	25	300
					Financiero S/.	2,559	2,559	2,559	2,559	2,559	2,559	2,559	2,559	2,559	2,559	2,559	2,559	30,713
AOI00145200305	5000704 - RESTAURACIONES DENTALES CON IONOMERO DE VIDRIO	070106 : VENTANILLA	394 : PERSONA TRATADA	1 : Muy Alta	Fisico	66	66	66	66	66	67	67	67	68	67	67	67	800
					Financiero S/.	2,559	2,559	2,559	2,559	2,559	2,559	2,559	2,559	2,559	2,559	2,559	2,559	30,713
AOI00145200306	5000703 - EXODONCIA SIMPLE	070106 : VENTANILLA	394 : PERSONA TRATADA	1 : Muy Alta	Fisico	63	63	63	63	63	63	63	63	63	63	60	60	750
					Financiero S/.	2,559	2,559	2,559	2,559	2,559	2,559	2,559	2,559	2,559	2,559	2,559	2,559	30,713
AOI00145200307	5000702 - CONSULTA ESTOMATOLOGICA	070106 : VENTANILLA	394 : PERSONA TRATADA	1 : Muy Alta	Fisico	91	91	91	91	92	92	92	92	92	92	92	92	1100
					Financiero S/.	2,559	2,559	2,559	2,559	2,559	2,559	2,559	2,559	2,559	2,559	2,559	2,559	30,713
AOI00145200308	5000701 - DEBRIDACION DE LOS PROCESOS INFECCIOSOS BUCODENTALES	070106 : VENTANILLA	394 : PERSONA TRATADA	1 : Muy Alta	Fisico	2	1	2	1	2	1	2	2	1	2	2	2	20
					Financiero S/.	2,519	2,519	2,519	2,519	2,519	2,519	2,519	2,519	2,519	2,519	2,519	2,519	30,231
AOI00145200309	5000705 - RESTAURACIONES DENTALES CON RESINA	070106 : VENTANILLA	394 : PERSONA TRATADA	1 : Muy Alta	Fisico	75	75	75	75	75	75	75	75	75	75	75	75	900
					Financiero S/.	2,559	2,559	2,559	2,559	2,559	2,559	2,559	2,559	2,559	2,559	2,559	3,041	31,194
AOI00145200310	0068001 - ASESORIA NUTRICIONAL PARA EL CONTROL DE ENFERMEDADES DENTALES	070106 : VENTANILLA	087 : PERSONA ATENDIDA	1 : Muy Alta	Fisico	104	104	104	104	104	104	105	104	104	104	104	105	1250
					Financiero S/.	3,428	3,428	3,428	3,428	3,428	3,428	3,428	3,428	3,428	3,428	3,428	3,428	41,132
AOI00145200311	5000602 - APLICACION DE FLUOR BARNIZ	070106 : VENTANILLA	087 : PERSONA ATENDIDA	1 : Muy Alta	Fisico	10	10	10	10	10	10	10	10	10	10	10	10	120
					Financiero S/.	3,428	3,428	3,428	3,428	3,428	3,428	3,428	3,428	3,428	3,428	3,428	3,428	41,132
AOI00145200312	0068003 - INSTRUCCIÓN DE HIGIENE ORAL	070106 : VENTANILLA	087 : PERSONA ATENDIDA	1 : Muy Alta	Fisico	108	109	108	108	108	109	108	108	109	108	109	108	1300
					Financiero S/.	3,428	3,428	3,428	3,428	3,428	3,428	3,428	3,428	3,428	3,428	3,428	3,428	41,132
AOI00145200313	5000601 - APLICACION DE SELLANTES	070106 : VENTANILLA	087 : PERSONA ATENDIDA	1 : Muy Alta	Fisico	1	2	1	1	1	1	1	1	1	1	2	2	15
					Financiero S/.	3,428	3,428	3,428	3,428	3,428	3,428	3,428	3,428	3,428	3,428	3,428	3,428	41,132
AOI00145200314	5000606 - PROFILAXIS DENTAL	070106 : VENTANILLA	087 : PERSONA ATENDIDA	1 : Muy Alta	Fisico	25	25	25	25	25	25	25	25	25	25	25	25	300
					Financiero S/.	3,428	3,428	3,428	3,428	3,428	3,428	3,428	3,428	3,428	3,428	3,428	3,428	41,132
AOI00145200315	5000814 - TERAPIA PULPAR	070106 : VENTANILLA	394 : PERSONA TRATADA	1 : Muy Alta	Fisico	12	13	12	13	13	12	12	13	13	12	13	12	150
					Financiero S/.	0	0	0	0	0	0	3,951	0	0	0	0	0	3,951
AOI00145200316	5000816 - TRATAMIENTO PERIODONTAL	070106 : VENTANILLA	394 : PERSONA TRATADA	1 : Muy Alta	Fisico	1	1	1	1	1	0	1	0	1	1	1	1	10
					Financiero S/.	0	0	0	0	0	0	3,951	0	0	0	0	0	3,951
AOI00145200317	5000818 - TRATAMIENTO DE ORTODONCIA Y ORTOPEDIA MAXILAR	070106 : VENTANILLA	394 : PERSONA TRATADA	1 : Muy Alta	Fisico	0	0	0	0	0	1	0	0	0	0	0	0	1
					Financiero S/.	0	0	0	0	0	0	3,951	0	0	0	0	0	3,951
AOI00145200318	5000815 - TERAPIA ENDODÓNTICA	070106 : VENTANILLA	394 : PERSONA TRATADA	1 : Muy Alta	Fisico	13	13	13	13	12	13	13	12	12	12	12	12	150
					Financiero S/.	0	0	0	0	0	0	3,951	0	0	0	0	0	3,951
AOI00145200319	5000817 - TRATAMIENTO QUIRÚRGICO BUCAL Y MÁXILO FACIAL	070106 : VENTANILLA	394 : PERSONA TRATADA	1 : Muy Alta	Fisico	13	13	13	13	12	13	13	12	12	12	12	12	150
					Financiero S/.	0	0	0	0	0	0	0	3,951	0	0	0	0	3,951

Unidad Ejecutora : 001452: GOB. REG. DEL CALLAO - HOSPITAL DE VENTANILLA -
Centro de Costo: 11.01 - SERVICIO DE ENFERMERÍA

OEI.02 GARANTIZAR LA ATENCIÓN INTEGRAL DE LOS SERVICIOS DE SALUD A LA POBLACIÓN.
AEI.02.05 ATENCIÓN PARA LA DISMINUCIÓN DE LA MORTALIDAD POR EMERGENCIA Y URGENCIAS MÉDICAS DE FORMA OPORTUNA A LA POBLACIÓN

GOBIERNO REGIONAL CALLAO

Firmado digitalmente por TORRES BERMUDEZ Victor Alberto FAU 20505703554 soft
Motivo: Doy V° B°
Fecha: 05.01.2024 14:13:28 -05:00

ES COPIA FIEL DEL ORIGINAL
CARLOS ALEJANDRO MORA PUMA
FEDATARIO ALTERNO
GOBIERNO REGIONAL DEL CALLAO
Reg. 03 Fecha: 09 ENE. 2024

COD.	Actividad Operativa / Inversiones	Ubigeo	U.M.	Prioridad	Meta	PROGRAMACION 1	2	3	4	5	6	7	8	9	10	11	12	Total Anual
AOI00145200384	ATENCIÓN EN HOSPITALIZACIÓN	070106 : VENTANILLA	031 : DIA-CAMA	1 : Muy Alta	Físico	1829	1830	1830	1830	1830	1830	1830	1829	1830	1830	1830	1829	21957
					Financiero S/.	0	0	0	0	0	0	0	0	0	0	0	0	0
AOI00145200386	ATENCIÓN DE CONSULTAS EXTERNAS	070106 : VENTANILLA	087 : PERSONA ATENDIDA	1 : Muy Alta	Físico	11750	11751	11751	11750	11751	11751	11750	11751	11750	11750	11751	11750	141006
					Financiero S/.	0	0	0	0	0	0	0	0	0	0	0	0	0

Unidad Ejecutora : 001452: GOB. REG. DEL CALLAO - HOSPITAL DE VENTANILLA -
Centro de Costo: 11.02 - SERVICIO DE ENFERMERÍA EN CONSULTA EXTERNA

OEI.02 GARANTIZAR LA ATENCIÓN INTEGRAL DE LOS SERVICIOS DE SALUD A LA POBLACIÓN.
AEI.02.02 ATENCIÓN INTEGRAL PARA REDUCIR LA DESNUTRICIÓN CRÓNICA DE NIÑOS Y NIÑAS MENORES DE 5 AÑOS

COD.	Actividad Operativa / Inversiones	Ubigeo	U.M.	Prioridad	Meta	PROGRAMACION 1	2	3	4	5	6	7	8	9	10	11	12	Total Anual
AOI00145200123	3325401 - VACUNACION NIÑO < 1 AÑO	070106 : VENTANILLA	218 : NIÑO PROTEGIDO	1 : Muy Alta	Físico	12	13	12	13	12	13	12	13	12	13	12	13	150
					Financiero S/.	3,753	3,753	3,753	8,753	3,753	3,753	3,753	3,753	3,753	3,753	3,753	3,753	50,036
AOI00145200124	3325402 - VACUNACION NIÑO = 1 AÑOS	070106 : VENTANILLA	218 : NIÑO PROTEGIDO	1 : Muy Alta	Físico	12	13	12	13	12	13	12	13	12	13	12	13	150
					Financiero S/.	3,753	3,753	3,753	3,753	8,753	3,753	3,753	3,753	3,753	3,753	3,753	3,753	50,036
AOI00145200125	3325403 - VACUNACION NIÑO = 4 AÑOS	070106 : VENTANILLA	218 : NIÑO PROTEGIDO	1 : Muy Alta	Físico	8	9	8	9	8	9	8	8	9	8	8	8	100
					Financiero S/.	3,753	3,753	3,753	8,753	3,753	3,753	3,753	3,753	3,753	3,753	3,753	3,753	50,036
AOI00145200126	3325404 - VACUNACION NIÑO RECIEN NACIDO	070106 : VENTANILLA	218 : NIÑO PROTEGIDO	1 : Muy Alta	Físico	16	17	17	17	17	17	17	17	17	16	16	16	200
					Financiero S/.	3,753	3,753	3,753	3,753	3,753	3,753	3,753	3,753	3,753	3,753	3,753	3,753	45,036
AOI00145200127	3325405 - VACUNACION NIÑO = 2 AÑOS	070106 : VENTANILLA	218 : NIÑO PROTEGIDO	1 : Muy Alta	Físico	12	13	13	13	13	13	13	12	12	12	12	12	150
					Financiero S/.	3,753	3,753	3,753	3,753	3,753	3,753	3,753	3,753	3,753	3,753	3,753	3,753	45,036
AOI00145200128	3325406 - VACUNACION NIÑO = 3 AÑOS	070106 : VENTANILLA	218 : NIÑO PROTEGIDO	1 : Muy Alta	Físico	0	1	1	1	1	1	1	1	1	1	1	0	10
					Financiero S/.	3,753	3,753	3,753	3,753	3,753	3,753	3,753	3,753	3,753	3,753	3,753	3,753	45,036
AOI00145200134	3325511 - NIÑOS MENORES DE 36 MESES CON TEST DE GRAHAM Y EXAMEN SERIADO	070106 : VENTANILLA	219 : NIÑO CONTROLADO	1 : Muy Alta	Físico	3	3	3	1	2	2	2	2	2	4	4	2	30
					Financiero S/.	8,207	8,207	8,207	8,207	8,207	8,207	8,207	8,207	8,207	8,207	8,207	8,207	98,485
AOI00145200278	3325512 - NIÑOS MENORES DE 36 MESES CON SUPLEMENTO DE HIERRO Y OTROS MICRONUTRIENTES	070106 : VENTANILLA	220 : NIÑO SUPLEMENTADO	1 : Muy Alta	Físico	12	13	13	13	13	13	13	12	12	12	12	12	150
					Financiero S/.	7,590	7,590	7,590	7,590	7,590	7,590	7,590	7,590	7,590	7,590	7,590	7,597	91,083
AOI00145200344	3325607 - DOSAJE DE HEMOGLOBINA	070106 : VENTANILLA	220 : NIÑO SUPLEMENTADO	1 : Muy Alta	Físico	16	17	17	17	17	17	17	17	17	16	16	16	200
					Financiero S/.	1,000	1,000	1,000	1,000	1,000	1,000	1,500	1,000	1,000	1,000	1,000	1,000	12,500
AOI00145200356	3325509 - RECIEN NACIDO CON CONTROLES CRED COMPLETO	070106 : VENTANILLA	219 : NIÑO CONTROLADO	1 : Muy Alta	Físico	42	41	42	42	41	42	42	41	42	42	41	42	500
					Financiero S/.	8,207	8,207	8,207	8,207	8,207	8,207	8,207	8,207	8,207	8,207	8,207	8,207	98,485
AOI00145200357	3325510 - NIÑOS MENORES DE 36 MESES CON CONTROLES CRED COMPLETO PARA SU EDAD	070106 : VENTANILLA	219 : NIÑO CONTROLADO	1 : Muy Alta	Físico	2	2	3	3	3	3	3	3	2	2	2	2	30
					Financiero S/.	8,207	8,207	8,207	8,207	8,207	8,207	8,207	8,207	8,207	8,207	8,207	8,207	98,485

Unidad Ejecutora : 001452: GOB. REG. DEL CALLAO - HOSPITAL DE VENTANILLA -
Centro de Costo: 11.03 - SERVICIO DE ENFERMERIA PREVENTIVO PROMOCIONAL

OEI.02 GARANTIZAR LA ATENCIÓN INTEGRAL DE LOS SERVICIOS DE SALUD A LA POBLACIÓN.
AEI.02.03 ATENCIÓN A ENFERMEDADES TRANSMISIBLES DE MANERA INTEGRAL A LA POBLACIÓN DE LA PROVINCIA CONSTITUCIONAL DEL CALLAO

COD.	Actividad Operativa / Inversiones	Ubigeo	U.M.	Prioridad	Meta	PROGRAMACION 1	2	3	4	5	6	7	8	9	10	11	12	Total Anual
AOI00145200137	4396201 - IDENTIFICACION Y EXAMEN DE SINTOMATICOS RESPIRATORIOS EN LAS ATENCIONES A PERSONAS > 15 AÑOS Y POBLACION VULNERABLE	070106 : VENTANILLA	087 : PERSONA ATENDIDA	1 : Muy Alta	Físico	358	358	358	358	358	358	358	358	358	358	358	362	4300
					Financiero S/.	7,461	7,461	7,461	7,461	7,461	7,461	7,461	7,461	7,461	7,461	7,461	7,461	89,534
AOI00145200138	4396402 - DIAGNOSTICO DE TUBERCULOSIS EXTRA PULMONAR	070106 : VENTANILLA	393 : PERSONA DIAGNOSTICADA	1 : Muy Alta	Físico	1	2	2	2	2	2	2	2	1	2	1	3	22
					Financiero S/.	3,276	3,276	3,276	3,276	3,276	3,276	3,276	3,276	3,276	3,276	3,276	3,276	39,317
AOI00145200139	4396401 - DIAGNOSTICO DE TUBERCULOSIS PULMONAR	070106 : VENTANILLA	393 : PERSONA DIAGNOSTICADA	1 : Muy Alta	Físico	8	8	7	8	8	8	8	8	8	8	8	8	95
					Financiero S/.	3,276	3,276	3,276	3,276	3,276	3,276	3,276	3,276	3,276	3,276	3,276	3,276	39,317
AOI00145200142	4395701 - SERVICIOS DE ATENCION DE TUBERCULOSIS CON MEDIDAS DE CONTROL DE INFECCIONES Y BIOSEGURIDAD EN EL PERSONAL DE SALUD	070106 : VENTANILLA	395 : TRABAJADOR PROTEGIDO	1 : Muy Alta	Físico	25	25	25	25	25	25	25	25	25	25	25	25	300
					Financiero S/.	1,250	1,250	1,250	1,250	1,250	1,250	1,250	1,250	1,250	1,250	1,250	1,250	15,000
AOI00145200143	4395902 - TAMIZAJE PARA ITS Y VIH A POBLACIÓN ADULTA Y JOVEN	070106 : VENTANILLA	438 : PERSONA TAMIZADA	1 : Muy Alta	Físico	375	375	375	375	375	375	375	375	375	375	375	375	4500
					Financiero S/.	1,403	1,403	1,403	1,403	1,403	1,403	1,403	1,403	1,403	1,403	1,403	1,406	16,839
AOI00145200144	4395901 - ORIENTACIÓN/CONSEJERÍA EN PREVENCIÓN PARA ITS Y VIH A POBLACIÓN ADULTA Y JOVEN	070106 : VENTANILLA	438 : PERSONA TAMIZADA	1 : Muy Alta	Físico	375	375	375	375	375	375	375	375	375	375	375	375	4500
					Financiero S/.	1,403	1,403	1,403	1,403	1,403	1,403	1,403	1,403	1,403	1,403	1,403	1,406	16,839
AOI00145200145	4396002 - POBLACIÓN ADOLESCENTE QUE RECIBE ATENCIÓN PREVENTIVA EN VIH/ITS	070106 : VENTANILLA	438 : PERSONA TAMIZADA	1 : Muy Alta	Físico	28	28	28	30	28	28	30	28	28	28	28	28	340
					Financiero S/.	1,557	1,557	1,557	1,557	1,557	1,557	1,557	1,557	1,557	1,557	1,557	1,557	18,689
AOI00145200146	4396801 - PERSONAS CON DIAGNOSTICO DE INFECCIÓN DE TRANSMISIÓN SEXUAL (ITS) QUE RECIBE TRATAMIENTO	070106 : VENTANILLA	394 : PERSONA TRATADA	1 : Muy Alta	Físico	70	60	70	80	70	80	70	80	70	80	70	80	900
					Financiero S/.	8,621	8,621	8,621	8,621	8,621	8,621	8,621	8,621	8,621	8,621	8,621	8,621	103,455

GOBIERNO REGIONAL CALLAO

Firmado digitalmente por TORRES BERMUDEZ Victor Alberto FAU 20605703554 soft
Motivo: Doy V° B°
Fecha: 05.01.2024 14:13:55 -05:00

ES COPIA FIEL DEL ORIGINAL
CARLOS ALEJANDRO MORA PUMA
FEDATARIO ALTERNO
GOBIERNO REGIONAL DEL CALLAO
Reg. 03 Fecha: 09 ENE. 2024

AOI00145200147	4396902 - ADULTOS Y JÓVENES CON DIAGNÓSTICO DE VIH QUE RECIBEN ATENCIÓN INTEGRAL	070106 : VENTANILLA	087 : PERSONA ATENDIDA	1 : Muy Alta	Físico	40	35	40	35	40	35	40	40	35	40	30	40	450
					Financiero S/.	25,039	25,039	25,039	25,039	25,039	25,039	25,039	25,039	25,039	25,039	25,039	25,039	300,468
AOI00145200148	4397002 - NIÑOS EXPUESTOS AL VIH QUE RECIBEN ATENCIÓN INTEGRAL	070106 : VENTANILLA	207 : GESTANTE ATENDIDA	1 : Muy Alta	Físico	0	1	1	1	1	1	1	1	1	1	2	1	12
					Financiero S/.	0	0	0	0	600	0	0	0	567	0	500	500	2,167
AOI00145200201	4396001 - POBLACIÓN ADOLESCENTE INFORMADA SOBRE VIH/ITS EN ESPACIOS COMUNITARIOS	070106 : VENTANILLA	259 : PERSONA INFORMADA	1 : Muy Alta	Físico	5	5	5	5	5	10	5	10	5	10	5	10	80
					Financiero S/.	1,557	1,557	1,557	1,557	1,557	1,557	1,557	1,557	1,557	1,557	1,557	1,557	18,689
AOI00145200321	4397003 - GESTANTES SERODISCORDANTES QUE RECIBEN ATENCION INTEGRAL	070106 : VENTANILLA	207 : GESTANTE ATENDIDA	1 : Muy Alta	Físico	0	0	0	0	1	0	0	1	0	1	0	0	3
					Financiero S/.	0	0	500	0	0	0	667	500	0	0	500	667	2,833
AOI00145200322	0067301 - POBLACIÓN GENERAL QUE RECIBE TAMIZAJE PARA HEPATITIS B	070106 : VENTANILLA	394 : PERSONA TRATADA	1 : Muy Alta	Físico	18	16	16	18	16	16	18	16	16	18	16	16	200
					Financiero S/.	0	0	0	0	0	300	0	0	0	0	0	0	300
AOI00145200323	0067304 - NIÑOS EXPUESTOS A HEPATITIS B QUE RECIBEN ATENCIÓN INTEGRAL	070106 : VENTANILLA	394 : PERSONA TRATADA	1 : Muy Alta	Físico	0	1	0	0	0	1	0	1	0	1	0	1	5
					Financiero S/.	0	0	0	0	0	0	300	0	0	0	0	0	300
AOI00145200324	0067302 - POBLACIÓN CON DIAGNOSTICO DE HEPATITIS B CRÓNICA QUE RECIBEN ATENCIÓN INTEGRAL	070106 : VENTANILLA	394 : PERSONA TRATADA	1 : Muy Alta	Físico	0	1	0	1	0	0	0	1	0	1	0	0	4
					Financiero S/.	0	0	0	0	0	0	200	0	0	0	0	0	200
AOI00145200325	0067303 - POBLACIÓN CON HEPATITIS B QUE RECIBE SEGUIMIENTO Y MONITOREO	070106 : VENTANILLA	394 : PERSONA TRATADA	1 : Muy Alta	Físico	1	1	1	1	1	0	1	1	1	1	1	0	10
					Financiero S/.	0	0	0	0	0	0	0	200	0	0	0	0	200
AOI00145200326	0067305 - POBLACIÓN CON DIAGNÓSTICO DE HEPATITIS C QUE RECIBE ATENCIÓN INTEGRAL	070106 : VENTANILLA	394 : PERSONA TRATADA	1 : Muy Alta	Físico	0	0	1	0	0	0	1	0	0	0	0	1	3
					Financiero S/.	0	0	0	0	0	0	500	0	0	0	0	0	500
AOI00145200327	0067306 - POBLACIÓN DE RIESGO QUE RECIBE TAMIZAJE PARA HEPATITIS C	070106 : VENTANILLA	394 : PERSONA TRATADA	1 : Muy Alta	Físico	1	0	1	1	1	1	1	1	1	1	1	0	10
					Financiero S/.	0	0	0	0	0	0	500	0	0	0	0	0	500

GOBIERNO REGIONAL CALLAO

Firmado digitalmente por TORRES BERMUDEZ Víctor Alberto FAU 20505703554 soft
Motivo: Doy V° B°
Fecha: 05.01.2024 14:14:23 -05:00

Unidad Ejecutora : 001452: GOB. REG. DEL CALLAO - HOSPITAL DE VENTANILLA -
Centro de Costo: 12.01 - SERVICIO DE EMERGENCIA EN DESASTRES

OEI.04 FORTALECER LA GESTIÓN DEL RIESGO DE DESASTRE EN LA PROVINCIA CONSTITUCIONAL DEL CALLAO

AEI.04.01 PROCESOS DE ESTIMACIÓN DE RIESGOS OPORTUNO PARA LA POBLACIÓN VULNERABLE EN LA PROVINCIA CONSTITUCIONAL DEL CALLAO

COD.	Actividad Operativa / Inversiones	Ubigeo	U.M.	Prioridad	Meta	PROGRAMACION 1	2	3	4	5	6	7	8	9	10	11	12	Total Anual
AOI00145200029	5004280 - DESARROLLO DE INSTRUMENTOS ESTRATEGICOS PARA LA GESTION DEL RIESGO DE DESASTRES	070106 : VENTANILLA	201 : INFORME TECNICO	1 : Muy Alta	Físico	0	0	1	1	0	1	1	0	1	1	1	1	8
					Financiero S/.	0	0	0	500	0	0	500	0	0	0	536	0	1,536
AOI00145200204	5005610 - ADMINISTRACION Y ALMACENAMIENTO DE INFRAESTRUCTURA MOVIL PARA LA ASISTENCIA FRENTE A EMERGENCIAS Y DESASTRES	070106 : VENTANILLA	614 : INFRAESTRUCTURA MOVIL	1 : Muy Alta	Físico	0	0	0	0	0	0	0	0	0	1	0	0	1
					Financiero S/.	0	1,000	0	1,000	0	1,000	0	1,000	0	1,000	0	0	5,000
AOI00145200260	5005580 - FORMACION Y CAPACITACION EN MATERIA DE GESTION DE RIESGO DE DESASTRES Y ADAPTACION AL CAMBIO CLIMATICO	070106 : VENTANILLA	086 : PERSONA	1 : Muy Alta	Físico	16	16	17	17	17	17	17	16	16	17	17	17	200
					Financiero S/.	0	0	500	0	0	200	0	0	200	0	100	0	1,000

OEI.04 FORTALECER LA GESTIÓN DEL RIESGO DE DESASTRE EN LA PROVINCIA CONSTITUCIONAL DEL CALLAO

AEI.04.02 PROCESOS DE PREVENCIÓN Y REDUCCIÓN DEL RIESGO IMPLEMENTADOS PARA LA POBLACIÓN EN LA PROVINCIA CONSTITUCIONAL DEL CALLAO

COD.	Actividad Operativa / Inversiones	Ubigeo	U.M.	Prioridad	Meta	PROGRAMACION 1	2	3	4	5	6	7	8	9	10	11	12	Total Anual
AOI00145200034	5005585 - SEGURIDAD FISICO FUNCIONAL DE SERVICIOS PUBLICOS	070106 : VENTANILLA	065 : INTERVENCION	1 : Muy Alta	Físico	0	1	0	0	1	0	0	0	0	0	0	0	2
					Financiero S/.	2,540	5,540	2,540	5,540	2,540	2,540	4,540	2,540	7,540	2,540	2,540	2,540	43,480

OEI.04 FORTALECER LA GESTIÓN DEL RIESGO DE DESASTRE EN LA PROVINCIA CONSTITUCIONAL DEL CALLAO

AEI.04.03 PROCESOS DE PREPARACIÓN IMPLEMENTADOS ANTE LA OCURRENCIA DE UN DESASTRE PARA LA POBLACIÓN EN LA PROVINCIA CONSTITUCIONAL DEL CALLAO

COD.	Actividad Operativa / Inversiones	Ubigeo	U.M.	Prioridad	Meta	PROGRAMACION 1	2	3	4	5	6	7	8	9	10	11	12	Total Anual
AOI00145200031	5005561 - IMPLEMENTACION DE BRIGADAS PARA LA ATENCION FRENTE A EMERGENCIAS Y DESASTRES	070106 : VENTANILLA	583 : BRIGADA	1 : Muy Alta	Físico	0	1	0	0	0	0	0	0	0	0	0	0	1
					Financiero S/.	0	0	1,000	0	0	1,000	0	1,000	0	1,000	0	1,000	5,000
AOI00145200032	5005612 - DESARROLLO DE LOS CENTROS Y ESPACIOS DE MONITOREO DE EMERGENCIAS Y DESASTRES	070106 : VENTANILLA	248 : REPORTE	1 : Muy Alta	Físico	0	0	0	1	0	0	0	0	0	0	0	0	1
					Financiero S/.	0	1,000	0	1,000	0	1,000	0	1,000	0	1,000	0	1,897	6,897

Unidad Ejecutora : 001452: GOB. REG. DEL CALLAO - HOSPITAL DE VENTANILLA -
Centro de Costo: 12.02 - SERVICIOS DE EMERGENCIAS

OEI.02 GARANTIZAR LA ATENCIÓN INTEGRAL DE LOS SERVICIOS DE SALUD A LA POBLACIÓN.

AEI.02.05 ATENCIÓN PARA LA DISMINUCIÓN DE LA MORTALIDAD POR EMERGENCIA Y URGENCIAS MÉDICAS DE FORMA OPORTUNA A LA POBLACIÓN

COD.	Actividad Operativa / Inversiones	Ubigeo	U.M.	Prioridad	Meta	PROGRAMACION 1	2	3	4	5	6	7	8	9	10	11	12	Total Anual
AOI00145200349	5005139 - ASISTENCIA TECNICA Y CAPACITACION	070106 : VENTANILLA	086 : PERSONA	3 : Media	Físico	30	0	40	30	0	50	30	0	0	30	0	20	230
					Financiero S/.	484,277	0	0	0	0	0	0	0	0	0	0	0	484,277

ES COPIA FIEL DEL ORIGINAL
CARLOS ALEJANDRO MORA PUMA
FEDATARIO ALTERNO
GOBIERNO REGIONAL DEL CALLAO
Reg. 03 Fecha: 09 ENE 2024

AOI00145200350	5005140 - COORDINACION Y SEGUIMIENTO DE LA REFERENCIA	070106 : VENTANILLA	006 : ATENCION	1 : Muy Alta	Fisico	205	235	215	220	185	200	205	220	203	205	202	205	2500
					Financiero S/.	49,383	49,383	49,383	49,383	49,383	49,383	49,383	49,383	49,383	49,383	49,383	49,383	592,595
AOI00145200351	5002824 - ATENCION AMBULATORIA DE URGENCIAS (PRIORIDAD III O IV) EN MODULOS HOSPITALARIOS DIFERENCIADOS AUTORIZADOS	070106 : VENTANILLA	006 : ATENCION	1 : Muy Alta	Fisico	5750	5521	5552	5235	5152	5705	5423	5420	5128	5254	5338	5322	64800
					Financiero S/.	45,731	45,731	45,731	45,731	45,731	45,731	45,731	45,731	45,731	45,731	45,731	45,731	548,770
AOI00145200352	5005901 - ATENCION DE TRIAJE	070106 : VENTANILLA	006 : ATENCION	1 : Muy Alta	Fisico	6250	6290	6360	6190	6350	6630	6280	6190	6190	6280	6100	6190	75300
					Financiero S/.	286,826	286,826	286,826	286,826	286,826	286,826	286,826	286,826	286,826	286,826	286,826	286,826	3,441,909
AOI00145200353	5005903 - ATENCION DE LA EMERGENCIA Y URGENCIA ESPECIALIZADA	070106 : VENTANILLA	006 : ATENCION	1 : Muy Alta	Fisico	800	800	900	900	1000	800	800	1000	800	900	1000	800	10500
					Financiero S/.	147,311	147,311	147,311	147,311	147,311	147,311	147,311	147,311	147,311	147,311	147,311	147,311	1,767,728
AOI00145200354	5005905 - ATENCION DE LA EMERGENCIA QUIRURGICA	070106 : VENTANILLA	006 : ATENCION	1 : Muy Alta	Fisico	166	167	167	167	167	167	167	167	167	166	166	166	2000
					Financiero S/.	167,172	167,172	167,172	167,172	167,172	167,172	167,172	167,172	167,172	167,172	167,172	167,172	2,006,063
AOI00145200355	5005906 - SERVICIO DE TRANSPORTE ASISTIDO DE LA EMERGENCIA TERRESTRE	070106 : VENTANILLA	006 : ATENCION	1 : Muy Alta	Fisico	83	83	84	83	83	84	83	84	83	84	83	83	1000
					Financiero S/.	29,755	29,755	29,755	29,755	29,755	29,755	29,755	29,755	29,755	29,755	29,755	29,755	357,063
AOI00145200367	5002830 - IMPLEMENTACIÓN DE DOCUMENTOS TÉCNICOS NORMATIVOS	070106 : VENTANILLA	080 : NORMA	3 : Media	Fisico	0	0	0	1	0	0	0	0	1	0	0	0	2
					Financiero S/.	16,853	16,853	16,853	16,853	17,353	16,853	16,853	16,853	17,353	16,853	16,853	16,853	203,235

Unidad Ejecutora : 001452: GOB. REG. DEL CALLAO - HOSPITAL DE VENTANILLA -

Centro de Costo: 14.01 - AREA DE PSICOLOGIA

OEI.02 GARANTIZAR LA ATENCIÓN INTEGRAL DE LOS SERVICIOS DE SALUD A LA POBLACIÓN.

AEI.02.07 ATENCIÓN INTEGRAL PARA EL CONTROL Y PREVENCIÓN DE SALUD MENTAL A LA POBLACIÓN

COD.	Actividad Operativa / Inversiones	Ubigeo	U.M.	Prioridad	Meta	PROGRAMACION 1	2	3	4	5	6	7	8	9	10	11	12	Total Anual
AOI00145200166	5005191 - TRATAMIENTO CON INTERNAMIENTO DE PERSONAS CON TRASTORNOS AFECTIVOS Y DE ANSIEDAD	070106 : VENTANILLA	394 : PERSONA TRATADA	1 : Muy Alta	Fisico	42	42	42	42	42	42	42	42	42	42	40	40	500
					Financiero S/.	5,038	5,038	5,038	5,038	5,038	5,038	6,038	5,038	5,038	5,038	5,040	5,043	61,463
AOI00145200168	5005196 - TRATAMIENTO CON INTERNAMIENTO DE PERSONAS CON SINDROME O TRASTORNO PSICOTICO	070106 : VENTANILLA	394 : PERSONA TRATADA	1 : Muy Alta	Fisico	1	0	1	0	0	1	0	0	1	0	0	1	5
					Financiero S/.	4,587	4,587	4,587	4,587	4,587	4,587	5,587	4,587	4,587	4,587	4,587	4,587	56,042
AOI00145200237	5005190 - TRATAMIENTO AMBULATORIO DE PERSONAS CON DEPRESIÓN	070106 : VENTANILLA	394 : PERSONA TRATADA	1 : Muy Alta	Fisico	4	4	4	14	4	4	2	8	4	4	4	4	60
					Financiero S/.	0	0	0	0	6,230	0	0	0	0	0	18,689	0	24,918
AOI00145200239	5005195 - TRATAMIENTO AMBULATORIO DE PERSONAS CON SINDROME O TRASTORNO PSICOTICO	070106 : VENTANILLA	394 : PERSONA TRATADA	1 : Muy Alta	Fisico	1	1	1	1	1	1	1	1	1	1	0	0	10
					Financiero S/.	10,587	10,587	10,587	10,587	10,587	10,587	10,587	10,587	10,587	10,587	10,587	10,587	127,039
AOI00145200240	0070612 - TRATAMIENTO ESPECIALIZADO EN VIOLENCIA FAMILIAR	070106 : VENTANILLA	394 : PERSONA TRATADA	1 : Muy Alta	Fisico	4	4	4	4	4	4	4	4	4	4	4	6	50
					Financiero S/.	3,181	3,181	13,181	3,181	3,181	13,181	3,181	13,181	3,181	13,181	3,181	13,181	88,177
AOI00145200275	0070617 - INTERVENCIÓN PARA PERSONAS CON DEPENDENCIA DEL ALCOHOL Y TABACO	070106 : VENTANILLA	394 : PERSONA TRATADA	1 : Muy Alta	Fisico	2	0	2	0	0	0	2	0	0	2	2	0	10
					Financiero S/.	3,115	3,115	3,115	3,115	3,115	3,115	3,115	3,145	3,115	3,115	3,115	3,085	37,377
AOI00145200291	0070610 - TRATAMIENTO AMBULATORIO DE PERSONAS CON CONDUCTA SUICIDA.	070106 : VENTANILLA	394 : PERSONA TRATADA	1 : Muy Alta	Fisico	2	2	2	2	2	2	2	0	2	2	2	0	20
					Financiero S/.	0	0	0	0	0	6,230	0	0	0	0	0	0	6,230
AOI00145200292	0070611 - TRATAMIENTO AMBULATORIO DE PERSONAS CON ANSIEDAD.	070106 : VENTANILLA	394 : PERSONA TRATADA	1 : Muy Alta	Fisico	12	12	12	12	12	12	12	12	12	12	12	18	150
					Financiero S/.	0	0	0	6,230	0	0	0	0	0	0	0	0	6,230
AOI00145200293	0060614 - TRATAMIENTO DE NIÑOS, NIÑAS Y ADOLESCENTES AFECTADOS POR MALTRATO INFANTIL	070106 : VENTANILLA	394 : PERSONA TRATADA	1 : Muy Alta	Fisico	5	5	5	5	5	5	5	5	5	5	5	5	60
					Financiero S/.	3,181	3,181	3,181	3,181	3,181	3,181	3,181	3,181	3,181	3,181	3,181	3,181	38,177
AOI00145200294	0070615 - TRATAMIENTO ESPECIALIZADO NIÑOS, NIÑAS Y ADOLESCENTES AFECTADOS POR VIOLENCIA SEXUAL	070106 : VENTANILLA	394 : PERSONA TRATADA	1 : Muy Alta	Fisico	4	4	4	4	4	1	4	4	4	2	4	1	40
					Financiero S/.	3,181	3,181	3,181	3,181	3,181	3,181	3,181	3,181	3,181	3,181	3,181	3,181	38,177
AOI00145200295	5005927 - TRATAMIENTO AMBULATORIO DE NIÑOS Y NIÑAS Y ADOLESCENTES DE 0 A 17 AÑOS POR TRASTORNOS MENTALES Y DEL COMPORTAMIENTO.	070106 : VENTANILLA	394 : PERSONA TRATADA	1 : Muy Alta	Fisico	5	5	5	5	5	5	0	5	5	0	5	5	50
					Financiero S/.	2,000	0	2,000	0	2,000	0	2,000	0	2,000	0	0	2,000	12,000
AOI00145200369	5005193 - TRATAMIENTO CON INTERNAMIENTO DE PACIENTES CON TRASTORNO DEL COMPORTAMIENTO DEBIDO AL CONSUMO DE ALCOHOL	070106 : VENTANILLA	394 : PERSONA TRATADA	1 : Muy Alta	Fisico	5	5	5	5	5	5	5	5	5	15	2	8	70
					Financiero S/.	0	0	0	0	0	11,800	1,000	0	0	0	0	0	12,800

Unidad Ejecutora : 001452: GOB. REG. DEL CALLAO - HOSPITAL DE VENTANILLA -

Centro de Costo: 14.02 - AREA DE FARMACIA

OEI.02 GARANTIZAR LA ATENCIÓN INTEGRAL DE LOS SERVICIOS DE SALUD A LA POBLACIÓN.

AEI.02.05 ATENCIÓN PARA LA DISMINUCIÓN DE LA MORTALIDAD POR EMERGENCIA Y URGENCIAS MÉDICAS DE FORMA OPORTUNA A LA POBLACIÓN

COD.	Actividad Operativa / Inversiones	Ubigeo	U.M.	Prioridad	Meta	PROGRAMACION 1	2	3	4	5	6	7	8	9	10	11	12	Total Anual
AOI00145200362	SERVICIO DE APOYO AL DIAGNÓSTICO Y TRATAMIENTO	070106 : VENTANILLA	134 : RECETA	1 : Muy Alta	Fisico	8921	8921	8921	8921	8921	8921	8921	8921	8921	8921	8931	8921	107062
					Financiero S/.	2,000	1,000	1,000	1,000	1,000	1,000	1,000	1,000	1,000	1,000	1,000	1,000	13,000

Unidad Ejecutora : 001452: GOB. REG. DEL CALLAO - HOSPITAL DE VENTANILLA -

GOBIERNO REGIONAL CALLAO

Firmado digitalmente por TORRES BERMUDEZ Victor Alberto FAU 20505703554 soft
Motivo: Doy V° B°
Fecha: 05.01.2024 14:14:59 -05:00

ES COPIA FIEL DEL ORIGINAL

CARLOS ALEJANDRO MORA PUMA
FEDATARIO ALTERNO
GOBIERNO REGIONAL DEL CALLAO

Reg. 09 Fol.

09 ENE. 2024

Centro de Costo: 15.01 - UNIDAD DE SEGUROS

OEI.08 FORTALECER LA GESTIÓN INSTITUCIONAL

AEI.08.05 PROCESOS DE MODERNIZACIÓN DE LA GESTIÓN PÚBLICA IMPLEMENTADA EN EL GOBIERNO REGIONAL DEL CALLAO

COD.	Actividad Operativa / Inversiones	Ubigeo	U.M.	Prioridad	Meta	PROGRAMACION 1	2	3	4	5	6	7	8	9	10	11	12	Total Anual
AOI00145200191	EJECUTAR, PROPONER Y EVALUAR PROTOCOLOS Y PROCEDIMIENTOS DE ATENCION MEDICA INTEGRAL Y ESPECIALIZADA, ORIENTADOS A PROPORCIONAR UN SERVICIO EFICIENTE Y EFICAZ PARA LA ATENCION A PACIENTES ASEGURADOS	070106 : VENTANILLA	248 : REPORTE	1 : Muy Alta	Fisico	15	15	15	15	15	15	15	15	15	15	15	15	180
					Financiero S/.	0	0	0	0	0	0	426,142	0	0	0	51,109	0	477,251

Unidad Ejecutora : 001452: GOB. REG. DEL CALLAO - HOSPITAL DE VENTANILLA -

Centro de Costo: 16.01 - UNIDAD DE APOYO A LA DOCENCIA E INVESTIGACION

OEI.08 FORTALECER LA GESTIÓN INSTITUCIONAL

AEI.08.07 DESARROLLO DE CAPACIDADES FORTALECIDAS DEL PERSONAL DEL GOBIERNO REGIONAL DEL CALLAO

COD.	Actividad Operativa / Inversiones	Ubigeo	U.M.	Prioridad	Meta	PROGRAMACION 1	2	3	4	5	6	7	8	9	10	11	12	Total Anual
AOI00145200178	PROMOVER EL DESARROLLO DE LA INVESTIGACION Y BRINDAR EL APOYO A LA DOCENCIA RELACIONADOS A LOS CONVENIOS SUSCRITOS CON LAS UNIVERSIDADES Y/O INSTITUCIONES EDUCATIVAS.	070106 : VENTANILLA	060 : INFORME	2 : Alta	Fisico	0	1	0	1	0	1	0	1	0	1	0	0	5
					Financiero S/.	0	0	0	426,142	0	0	0	0	0	51,109	0	0	477,251

Unidad Ejecutora : 001452: GOB. REG. DEL CALLAO - HOSPITAL DE VENTANILLA -

Centro de Costo: 17.01 - ORGANO DE CONTROL INSTITUCIONAL

OEI.08 FORTALECER LA GESTIÓN INSTITUCIONAL

AEI.08.05 PROCESOS DE MODERNIZACIÓN DE LA GESTIÓN PÚBLICA IMPLEMENTADA EN EL GOBIERNO REGIONAL DEL CALLAO

COD.	Actividad Operativa / Inversiones	Ubigeo	U.M.	Prioridad	Meta	PROGRAMACION 1	2	3	4	5	6	7	8	9	10	11	12	Total Anual
AOI00145200193	FORMULAR, EJECUTAR Y EVALUAR EL PLAN ANUAL DE CONTROL.	070106 : VENTANILLA	060 : INFORME	1 : Muy Alta	Fisico	0	1	0	0	1	0	0	1	0	0	0	1	4
					Financiero S/.	5,815	5,815	7,815	5,815	5,815	5,815	7,815	5,815	5,815	5,815	6,815	5,815	74,777

TOTAL FINANCIERO S/. 35,951,015.00

U.M. = Unidad de Medida.

Nota : La Prioridad se determinará en la Comisión de Planeamiento Estratégico

GOBIERNO REGIONAL CALLAO

FIRMA

Firmado digitalmente por TORRES BERMUDEZ Victor Alberto FAU 20605703554 soft
Motivo: Doy V° B°
Fecha: 05.01.2024 14:15:25 -05:00

ES COPIA FIEL DEL ORIGINAL

CARLOS ALEJANDRO MORA PUMA
FEDATARIO ALTERNO
GOBIERNO REGIONAL DEL CALLAO
Reg. 83 Fecha: 09 ENE 2024

Anexo B-5
PLAN OPERATIVO INSTITUCIONAL FÍSICA Y FINANCIERA (Consistenciado)
Año : 2024

GOBIERNO REGIONAL CALLAO

Firmado digitalmente por TORRES BERMUDEZ Victor Alberto FAU 20505703554 soft
Motivo: Doy V° B°
Fecha: 05.01.2024 14:15:54 -05:00

Periodo PEI : 2019 - 2026
Nivel de Gobierno : R - GOBIERNOS REGIONALES
Sector : 99 - GOBIERNOS REGIONALES
Pliego : 464 - GOBIERNO REGIONAL DE LA PROVINCIA CONSTITUCIONAL DEL CALLAO

Unidad Ejecutora : 001667: GOB. REG. DEL CALLAO - HOSPITAL DE REHABILITACION DEL CALLAO -
Centro de Costo: 01.01 - DIRECCIÓN

OEI.08 FORTALECER LA GESTIÓN INSTITUCIONAL
AEI.08.04 SISTEMA DE GESTIÓN INSTITUCIONAL EFICIENTE EN EL GOBIERNO REGIONAL DEL CALLAO

COD.	Actividad Operativa / Inversiones	Ubigeo	U.M.	Prioridad	Meta	PROGRAMACION 1	2	3	4	5	6	7	8	9	10	11	12	Total Anual
AOI00166700171	SUPERVISIÓN Y COORDINACIÓN CON LAS UNIDADES ORGÁNICAS DE LA INSTITUCIÓN	070102 : BELLAVISTA	060 : INFORME	1 : Muy Alta	Físico	1	1	1	1	1	1	1	1	1	1	1	1	12
					Financiero S/.	10,762	10,762	10,762	10,762	10,762	10,762	10,762	10,762	10,762	10,762	10,762	10,762	129,146

Unidad Ejecutora : 001667: GOB. REG. DEL CALLAO - HOSPITAL DE REHABILITACION DEL CALLAO -
Centro de Costo: 03.01 - OFICINA DE PLANEAMIENTO, PRESUPUESTO Y MODERNIZACION

OEI.08 FORTALECER LA GESTIÓN INSTITUCIONAL
AEI.08.05 PROCESOS DE MODERNIZACIÓN DE LA GESTIÓN PÚBLICA IMPLEMENTADA EN EL GOBIERNO REGIONAL DEL CALLAO

COD.	Actividad Operativa / Inversiones	Ubigeo	U.M.	Prioridad	Meta	PROGRAMACION 1	2	3	4	5	6	7	8	9	10	11	12	Total Anual
AOI00166700037	ORIENTAR Y ANALIZAR LAS FASES DEL PLANEAMIENTO OPERATIVO INSTITUCIONAL	070100 : MULTIDISTRITAL	060 : INFORME	1 : Muy Alta	Físico	1	1	1	1	1	1	1	1	1	1	1	1	12
					Financiero S/.	1,263	1,263	1,263	1,263	1,263	1,263	1,263	1,263	1,263	1,263	1,263	1,263	15,150
AOI00166700038	ORIENTAR Y ANALIZAR LAS ETAPAS DEL PRESUPUESTO PUBLICO DE LA INSTITUCIÓN	070100 : MULTIDISTRITAL	060 : INFORME	1 : Muy Alta	Físico	1	1	1	1	1	1	1	1	1	1	1	1	12
					Financiero S/.	1,263	1,263	1,263	1,263	1,263	1,263	1,263	1,263	1,263	1,263	1,263	1,263	15,150
AOI00166700040	DIRIGIR LA ELABORACION DE LOS DOCUMENTOS DE GESTION : ROF, CAPS, MOF, MAPRO	070102 : BELLAVISTA	036 : DOCUMENTO	1 : Muy Alta	Físico	1	1	1	1	1	1	1	1	1	1	1	1	12
					Financiero S/.	1,263	1,263	1,263	1,263	1,263	1,263	1,263	1,263	1,263	1,263	1,263	1,263	15,150
AOI00166700041	ADMINISTRAR LOS ESTUDIOS TECNICOS SOCIALES EN LA FORMULACION DE PROYECTOS	070100 : MULTIDISTRITAL	060 : INFORME	1 : Muy Alta	Físico	1	1	1	1	1	1	1	1	1	1	1	1	12
					Financiero S/.	1,263	1,263	1,263	1,263	1,263	1,263	1,263	1,263	1,263	1,263	1,263	1,263	15,150

Unidad Ejecutora : 001667: GOB. REG. DEL CALLAO - HOSPITAL DE REHABILITACION DEL CALLAO -
Centro de Costo: 04.01 - OFICINA DE ADMINISTRACIÓN

OEI.08 FORTALECER LA GESTIÓN INSTITUCIONAL
AEI.08.04 SISTEMA DE GESTIÓN INSTITUCIONAL EFICIENTE EN EL GOBIERNO REGIONAL DEL CALLAO

COD.	Actividad Operativa / Inversiones	Ubigeo	U.M.	Prioridad	Meta	PROGRAMACION 1	2	3	4	5	6	7	8	9	10	11	12	Total Anual
AOI00166700059	SEGUIMIENTO Y MONITORIO OPORTUNO A LOS SISTEMAS ADMINISTRATIVOS	070102 : BELLAVISTA	060 : INFORME	1 : Muy Alta	Físico	1	1	1	1	1	1	1	1	1	1	1	1	12
					Financiero S/.	12,902	12,902	12,902	12,902	13,342	12,902	12,902	12,902	12,902	12,902	12,902	12,908	155,271
AOI00166700202	5006269 PREVENCIÓN, CONTROL, DIAGNÓSTICO Y TRATAMIENTO DE CORONAVIRUS	070102 : BELLAVISTA	006 : ATENCION	1 : Muy Alta	Físico	0	0	0	0	1	0	1	1	1	0	1	1	6
					Financiero S/.	0	0	0	0	250	0	250	250	250	0	0	0	1,000

Unidad Ejecutora : 001667: GOB. REG. DEL CALLAO - HOSPITAL DE REHABILITACION DEL CALLAO -
Centro de Costo: 04.02 - UNIDAD DE ECONOMIA

OEI.08 FORTALECER LA GESTIÓN INSTITUCIONAL
AEI.08.04 SISTEMA DE GESTIÓN INSTITUCIONAL EFICIENTE EN EL GOBIERNO REGIONAL DEL CALLAO

COD.	Actividad Operativa / Inversiones	Ubigeo	U.M.	Prioridad	Meta	PROGRAMACION 1	2	3	4	5	6	7	8	9	10	11	12	Total Anual
AOI00166700076	CONTROL PREVIO Y SIMULTANEO DE LA GESTIÓN ADMINISTRATIVA Y FINANCIERA	070102 : BELLAVISTA	060 : INFORME	1 : Muy Alta	Físico	1	1	1	1	1	1	1	1	1	1	1	1	12
					Financiero S/.	2,010	2,010	2,010	2,010	2,010	2,010	2,010	2,010	2,010	2,010	2,010	2,010	24,118
AOI00166700077	ELABORAR LOS COMPROBANTES DE PAGO, TRANSFERENCIAS ENTRE CUENTAS Y REGISTRO DE CUENTA CORRIENTE INTERBANCARIA CCI DE ACUERDO A LAS NORMAS DE TESORERÍA	070102 : BELLAVISTA	060 : INFORME	1 : Muy Alta	Físico	1	1	1	1	1	1	1	1	1	1	1	1	12

ES COPIA FIEL DEL ORIGINAL
CARLOS ALEJANDRO MORA PUMA
FEDATARIO ALTERNO
GOBIERNO REGIONAL DEL CALLAO
Reg. 02 Fecha: 09 ENE. 2024

Financiero S/.	2,010	2,010	2,010	2,010	2,010	2,010	2,010	2,010	2,010	2,010	2,010	2,010	24,118

OEI.08 FORTALECER LA GESTIÓN INSTITUCIONAL

AEI.08.05 PROCESOS DE MODERNIZACIÓN DE LA GESTIÓN PÚBLICA IMPLEMENTADA EN EL GOBIERNO REGIONAL DEL CALLAO

GOBIERNO REGIONAL CALLAO

Firmado digitalmente por TORRES BERMUDEZ Victor Alberto FAU 20505703554 soft
Motivo: Doy V° B°
Fecha: 05.01.2024 14:16:23 -05:00

COD.	Actividad Operativa / Inversiones	Ubigeo	U.M.	Prioridad	Meta	PROGRAMACION 1	2	3	4	5	6	7	8	9	10	11	12	Total Anual
AOI00166700073	PLANIFICAR, DIRIGIR, ORGANIZAR Y CONTROLAR LA EFECTIVA ELABORACIÓN DE LOS ESTADOS FINANCIEROS	070102 : BELLAVISTA	060 : INFORME	1 : Muy Alta	Físico	1	1	1	1	1	1	1	1	1	1	1	1	12
					Financiero S/.	2,010	2,010	2,010	2,010	2,010	2,010	2,010	2,010	2,010	2,010	2,010	2,010	24,118
AOI00166700074	MONITOREAR Y REGISTRAR LA EJECUCIÓN PRESUPUESTAL DE GASTOS EN EL MODULO SIAF	070102 : BELLAVISTA	060 : INFORME	1 : Muy Alta	Físico	1	1	1	1	1	1	1	1	1	1	1	1	12
					Financiero S/.	2,010	2,010	2,010	2,010	2,010	2,010	2,010	2,010	2,010	2,010	2,010	2,010	24,118
AOI00166700075	INTEGRAR EL REGISTRO CONTABLE, ANÁLISIS Y CONCILIACIONES DE CUENTAS	070102 : BELLAVISTA	060 : INFORME	1 : Muy Alta	Físico	1	1	1	1	1	1	1	1	1	1	1	1	12
					Financiero S/.	2,010	2,010	2,010	2,010	2,010	2,010	2,010	2,010	2,010	2,010	2,010	2,010	24,118
AOI00166700114	ORGANIZAR, DIRIGIR Y CONTROLAR EL CUMPLIMIENTO EN LA RECAUDACIÓN DE INGRESOS	070102 : BELLAVISTA	060 : INFORME	1 : Muy Alta	Físico	1	1	1	1	1	1	1	1	1	1	1	1	12
					Financiero S/.	1,530	1,530	1,530	1,530	1,530	1,530	1,530	1,530	1,530	1,530	1,530	1,530	18,358

Unidad Ejecutora : 001667: GOB. REG. DEL CALLAO - HOSPITAL DE REHABILITACION DEL CALLAO -
Centro de Costo: 04.03 - UNIDAD DE LOGISTICA

OEI.08 FORTALECER LA GESTIÓN INSTITUCIONAL

AEI.08.04 SISTEMA DE GESTIÓN INSTITUCIONAL EFICIENTE EN EL GOBIERNO REGIONAL DEL CALLAO

COD.	Actividad Operativa / Inversiones	Ubigeo	U.M.	Prioridad	Meta	PROGRAMACION 1	2	3	4	5	6	7	8	9	10	11	12	Total Anual
AOI00166700070	CONDUCIR LOS PROCESOS TÉCNICOS PARA ADQUISICIÓN DE BIENES Y SERVICIOS	070102 : BELLAVISTA	036 : DOCUMENTO	1 : Muy Alta	Físico	1	1	1	1	1	1	1	1	1	1	1	1	12
					Financiero S/.	1,023	1,023	1,023	1,023	1,023	1,023	1,023	1,023	1,023	1,023	1,023	1,023	12,279
AOI00166700071	INVENTARIO FISICO DE BIENES FISICOS Y DE ALMACEN CENTRAL DE TODA LA ENTIDAD	070102 : BELLAVISTA	060 : INFORME	1 : Muy Alta	Físico	1	1	1	1	1	1	1	1	1	1	1	1	12
					Financiero S/.	1,023	1,023	1,023	1,023	1,023	1,023	1,023	1,023	1,023	1,023	1,023	1,023	12,279
AOI00166700072	RECEPCIÓN Y DESPACHO DE LOS BIENES DESTINADOS AL USO Y/O CONSUMO PARA INTEGRACIÓN CONTABLE	070102 : BELLAVISTA	060 : INFORME	1 : Muy Alta	Físico	1	1	1	1	1	1	1	1	1	1	1	1	12
					Financiero S/.	1,023	1,023	1,023	1,023	1,023	1,023	1,023	1,023	1,023	1,023	1,023	1,024	12,279
AOI00166700118	INFORMAR DE LAS EJECUCIONES DE PROCESOS DE CONTRATACIÓN, Y LAS ORDENES DE COMPRA DE BIENES Y SERVICIOS AL OSCE	070102 : BELLAVISTA	060 : INFORME	1 : Muy Alta	Físico	1	1	1	1	1	1	1	1	1	1	1	1	12
					Financiero S/.	919	919	919	919	919	919	919	919	919	919	919	920	11,030

OEI.08 FORTALECER LA GESTIÓN INSTITUCIONAL

AEI.08.05 PROCESOS DE MODERNIZACIÓN DE LA GESTIÓN PÚBLICA IMPLEMENTADA EN EL GOBIERNO REGIONAL DEL CALLAO

COD.	Actividad Operativa / Inversiones	Ubigeo	U.M.	Prioridad	Meta	PROGRAMACION 1	2	3	4	5	6	7	8	9	10	11	12	Total Anual
AOI00166700069	PLANIFICAR EL ABASTECIMIENTO DE BIENES Y SERVICIOS DE LAS UNIDADES ORGÁNICAS DE LA INSTITUCIÓN	070102 : BELLAVISTA	060 : INFORME	1 : Muy Alta	Físico	1	1	1	1	1	1	1	1	1	1	1	1	12
					Financiero S/.	1,023	1,023	1,023	1,023	1,023	1,023	1,023	1,023	1,023	1,023	1,023	1,023	12,279

Unidad Ejecutora : 001667: GOB. REG. DEL CALLAO - HOSPITAL DE REHABILITACION DEL CALLAO -
Centro de Costo: 04.04 - UNIDAD DE SERVICIOS GENERALES Y MANTENIMIENTO

OEI.02 GARANTIZAR LA ATENCIÓN INTEGRAL DE LOS SERVICIOS DE SALUD A LA POBLACIÓN.

AEI.02.08 INFRAESTRUCTURA DE SALUD EN CONDICIONES ADECUADAS PARA SU FUNCIONAMIENTO EN LA PROVINCIA CONSTITUCIONAL DEL CALLAO

COD.	Actividad Operativa / Inversiones	Ubigeo	U.M.	Prioridad	Meta	PROGRAMACION 1	2	3	4	5	6	7	8	9	10	11	12	Total Anual
AOI00166700156	EVALUACIÓN Y CONTROL DE SERVICIO DE SEGURIDAD Y VIGILANCIA	070102 : BELLAVISTA	001 : ACCION	1 : Muy Alta	Físico	1	1	1	1	1	1	1	1	1	1	1	1	12
					Financiero S/.	60,057	60,057	60,057	60,057	60,057	60,057	60,057	60,057	60,057	60,057	60,057	60,055	720,684
AOI00166700178	CONTROL DE LA OPERATIVIDAD DE LA MÁQUINA DE CALDERO	070102 : BELLAVISTA	060 : INFORME	1 : Muy Alta	Físico	1	1	1	1	1	1	1	1	1	1	1	1	12
					Financiero S/.	40,680	40,680	40,680	40,680	40,680	40,680	40,680	40,680	40,680	40,680	40,680	40,680	488,155
AOI00166700203	MANTENIMIENTO DE INFRAESTRUCTURA Y EQUIPAMIENTO	070102 : BELLAVISTA	455 : MANTENIMIENTO	1 : Muy Alta	Físico	2	2	2	2	2	2	2	2	2	2	2	2	24
					Financiero S/.	62,761	62,761	62,761	62,761	62,761	62,761	62,761	62,761	62,761	62,761	62,761	62,761	753,136

Unidad Ejecutora : 001667: GOB. REG. DEL CALLAO - HOSPITAL DE REHABILITACION DEL CALLAO -
Centro de Costo: 04.05 - UNIDAD DE RECURSOS HUMANOS

OEI.08 FORTALECER LA GESTIÓN INSTITUCIONAL

AEI.08.04 SISTEMA DE GESTIÓN INSTITUCIONAL EFICIENTE EN EL GOBIERNO REGIONAL DEL CALLAO

COD.	Actividad Operativa / Inversiones	Ubigeo	U.M.	Prioridad	Meta	PROGRAMACION 1	2	3	4	5	6	7	8	9	10	11	12	Total Anual
AOI00166700136	ELABORAR EL PAGO DE PLANILLAS DE NOMBRADOS, PENSIONISTAS Y OTROS	070102 : BELLAVISTA	060 : INFORME	1 : Muy Alta	Físico	3	3	3	3	3	3	3	3	3	3	3	3	36
					Financiero S/.	3,023	3,023	3,023	3,023	3,023	3,023	3,023	3,023	3,023	3,023	3,023	3,023	36,271

ES COPIA FIEL DEL ORIGINAL
CARLOS ALEJANDRO MORA PUMA
FEDATARIO ALTERNO
GOBIERNO REGIONAL DEL CALLAO
Reg. 03 Fecha: 09 ENE. 2024

AOI00166700137	ACTUALIZAR LOS PROCESOS DE SELECCION DE PERSONAL	070102 : BELLAVISTA	060 : INFORME	1 : Muy Alta	Físico	0	0	0	1	0	0	0	0	0	0	0	0	1
					Financiero S/.	3,023	3,023	3,023	3,023	3,023	3,023	3,023	3,023	3,023	3,023	3,023	3,023	36,271

OEI.08 FORTALECER LA GESTIÓN INSTITUCIONAL

AEI.08.05 PROCESOS DE MODERNIZACIÓN DE LA GESTIÓN PÚBLICA IMPLEMENTADA EN EL GOBIERNO REGIONAL DEL CALLAO

COD.	Actividad Operativa / Inversiones	Ubigeo	U.M.	Prioridad	Meta	PROGRAMACION 1	2	3	4	5	6	7	8	9	10	11	12	Total Anual
AOI00166700142	ELABORAR EL PRESUPUESTO ANALITICO DE PERSONAL Y EL ANTEPROYECTO DEL PRESUPUESTO INICIAL DE NOMBRADOS Y PENSIONISTAS	070102 : BELLAVISTA	060 : INFORME	1 : Muy Alta	Físico	1	0	0	0	0	0	1	0	0	0	0	0	2
					Financiero S/.	3,023	3,023	3,023	3,023	3,023	3,023	3,023	3,023	3,023	3,023	3,023	3,023	36,271

OEI.08 FORTALECER LA GESTIÓN INSTITUCIONAL

AEI.08.07 DESARROLLO DE CAPACIDADES FORTALECIDAS DEL PERSONAL DEL GOBIERNO REGIONAL DEL CALLAO

COD.	Actividad Operativa / Inversiones	Ubigeo	U.M.	Prioridad	Meta	PROGRAMACION 1	2	3	4	5	6	7	8	9	10	11	12	Total Anual
AOI00166700181	FORTALECER LOS ELEMENTOS ESTRUCTURALES PARA EL MEJORAMIENTO CONTINUO DE COMPETENCIAS DEL RR.HH.	070102 : BELLAVISTA	060 : INFORME	1 : Muy Alta	Físico	0	0	1	0	0	1	0	0	1	0	0	1	4
					Financiero S/.	3,023	3,023	3,023	3,023	3,023	3,023	3,023	3,023	3,023	3,023	3,023	3,023	36,271
AOI00166700182	ACTUALIZACIÓN DEL SISTEMA GENERAL DE SEGURIDAD Y SALUD EN EL TRABAJO.	070102 : BELLAVISTA	001 : ACCION	1 : Muy Alta	Físico	0	0	0	0	0	1	0	0	0	0	0	1	2
					Financiero S/.	0	0	0	0	0	0	0	0	0	0	0	0	0
AOI00166700183	PROCESO DE CONTROL DE ASISTENCIA DEL PERSONAL.	070102 : BELLAVISTA	001 : ACCION	1 : Muy Alta	Físico	3	3	3	3	3	3	3	3	3	3	3	3	36
					Financiero S/.	3,023	3,023	3,023	3,023	3,023	3,023	3,023	3,023	3,023	3,023	3,023	3,023	36,271

GOBIERNO REGIONAL CALLAO

Firmado digitalmente por TORRES BERMUDEZ Victor Alberto FAU 20505703654 soft
Motivo: Doy V° B°
Fecha: 05.01.2024 14:16:54 -05:00

Unidad Ejecutora : 001667: GOB. REG. DEL CALLAO - HOSPITAL DE REHABILITACION DEL CALLAO -

Centro de Costo: 05.01 - UNIDAD DE SEGUROS Y REFERENCIAS

OEI.08 FORTALECER LA GESTIÓN INSTITUCIONAL

AEI.08.04 SISTEMA DE GESTIÓN INSTITUCIONAL EFICIENTE EN EL GOBIERNO REGIONAL DEL CALLAO

COD.	Actividad Operativa / Inversiones	Ubigeo	U.M.	Prioridad	Meta	PROGRAMACION 1	2	3	4	5	6	7	8	9	10	11	12	Total Anual
AOI00166700159	VALIDACIÓN Y MONITOREO OPORTUNO A LAS PRESTACIONES DE SERVICIOS DE SALUD DE LOS BENEFICIARIOS SIS	070102 : BELLAVISTA	001 : ACCION	1 : Muy Alta	Físico	9802	9802	9802	9802	9802	9802	9802	9802	9802	9802	9802	9802	117624
					Financiero S/.	9,179	9,179	9,179	9,179	9,679	9,179	9,179	9,179	9,179	9,179	9,179	9,179	110,646

Unidad Ejecutora : 001667: GOB. REG. DEL CALLAO - HOSPITAL DE REHABILITACION DEL CALLAO -

Centro de Costo: 06.01 - UNIDAD DE TECNOLOGIA DE LA INFORMACION Y COMUNICACION

OEI.08 FORTALECER LA GESTIÓN INSTITUCIONAL

AEI.08.04 SISTEMA DE GESTIÓN INSTITUCIONAL EFICIENTE EN EL GOBIERNO REGIONAL DEL CALLAO

COD.	Actividad Operativa / Inversiones	Ubigeo	U.M.	Prioridad	Meta	PROGRAMACION 1	2	3	4	5	6	7	8	9	10	11	12	Total Anual
AOI00166700078	PLANIFICAR Y ELABORAR PRODUCTOS COMUNICACIONALES Y MANEJO DE LA AGENDA INSTITUCIONAL	070102 : BELLAVISTA	001 : ACCION	1 : Muy Alta	Físico	60	60	60	60	60	60	60	60	60	60	60	60	720
					Financiero S/.	19,303	19,303	19,403	19,303	19,303	19,403	19,303	19,403	19,303	19,403	19,303	19,303	232,041
AOI00166700079	ADMINISTRACIÓN, ANÁLISIS Y DESARROLLO DE SISTEMAS INFORMÁTICOS	070102 : BELLAVISTA	001 : ACCION	1 : Muy Alta	Físico	17	17	17	17	18	16	17	16	17	17	17	17	203
					Financiero S/.	19,303	19,303	19,403	19,303	19,303	19,403	19,303	19,403	19,303	19,403	19,303	19,303	232,041
AOI00166700080	PROGRAMACIÓN DE CITAS DE ATENCIÓN EN LOS DIFERENTES SERVICIOS QUE BRINDA EL HOSPITAL	070102 : BELLAVISTA	001 : ACCION	1 : Muy Alta	Físico	4500	4500	4500	4500	4500	4500	4500	4500	4500	4500	4500	4500	54000
					Financiero S/.	19,303	19,303	19,403	19,303	19,303	19,403	19,303	19,403	19,303	19,403	19,303	19,303	232,041
AOI00166700081	ORGANIZAR, CLASIFICAR, CONSERVAR, E IMPLEMENTAR HISTORIAS CLINICAS	070102 : BELLAVISTA	060 : INFORME	1 : Muy Alta	Físico	1000	1000	1000	1000	1000	1000	1000	1000	1000	1000	1000	1000	12000
					Financiero S/.	19,303	19,303	19,403	19,303	19,303	19,403	19,303	19,403	19,303	19,403	19,303	19,303	232,041
AOI00166700110	PROCESAR, ELABORAR Y DIFUNDIR INFORMACION ESTADISTICA CON LAS LAS UNIDADES ORGANICAS PARA LA TOMA DE DECISIONES	070102 : BELLAVISTA	001 : ACCION	1 : Muy Alta	Físico	5	5	5	5	5	5	5	5	5	5	5	5	60
					Financiero S/.	19,303	19,303	19,403	19,303	19,303	19,403	19,303	19,403	19,303	19,403	19,303	19,304	232,041

Unidad Ejecutora : 001667: GOB. REG. DEL CALLAO - HOSPITAL DE REHABILITACION DEL CALLAO -

Centro de Costo: 07.01 - UNIDAD DE EPIDEMIOLOGIA Y SALUD AMBIENTAL

OEI.02 GARANTIZAR LA ATENCIÓN INTEGRAL DE LOS SERVICIOS DE SALUD A LA POBLACIÓN.

AEI.02.03 ATENCIÓN A ENFERMEDADES TRANSMISIBLES DE MANERA INTEGRAL A LA POBLACIÓN DE LA PROVINCIA CONSTITUCIONAL DEL CALLAO

COD.	Actividad Operativa / Inversiones	Ubigeo	U.M.	Prioridad	Meta	PROGRAMACION 1	2	3	4	5	6	7	8	9	10	11	12	Total Anual
AOI00166700087	VIGILANCIA SANITARIA Y GESTIÓN DE RESIDUOS SÓLIDOS	070102 : BELLAVISTA	001 : ACCION	1 : Muy Alta	Físico	5	6	6	7	6	4	4	4	7	7	3	4	63
					Financiero S/.	1,528	1,528	1,528	1,528	1,528	1,528	1,528	1,528	1,528	1,528	1,528	1,528	18,333
AOI00166700088	VIGILANCIA DE SALUD OCUPACIONAL	070102 : BELLAVISTA	001 : ACCION	1 : Muy Alta	Físico	1	1	1	1	1	1	1	1	1	1	1	1	12
					Financiero S/.	1,528	1,528	1,528	1,528	1,528	1,528	1,528	1,528	1,528	1,528	1,528	1,528	18,333
AOI00166700192	VIGILANCIA EPIDEMIOLOGICA	070102 : BELLAVISTA	001 : ACCION	1 : Muy Alta	Físico	7	3	3	4	3	3	4	3	3	4	3	3	43

ES COPIA FIEL DEL ORIGINAL

CARLOS ALEJANDRO MORA PUMA
FEDATARIO ALTERNO
GOBIERNO REGIONAL DEL CALLAO
Reg. ..... Fecha: 09 ENE. 2024

Financiero S/.	1,528	1,528	1,528	1,528	1,528	1,528	1,528	1,528	1,528	1,528	1,528	1,528	18,334

Unidad Ejecutora : 001667: GOB. REG. DEL CALLAO - HOSPITAL DE REHABILITACION DEL CALLAO -
Centro de Costo: 08.01 - UNIDAD DE GESTION DE LA CALIDAD

OEI.08 FORTALECER LA GESTIÓN INSTITUCIONAL
AEI.08.04 SISTEMA DE GESTIÓN INSTITUCIONAL EFICIENTE EN EL GOBIERNO REGIONAL DEL CALLAO

COD.	Actividad Operativa / Inversiones	Ubigeo	U.M.	Prioridad	Meta	PROGRAMACION 1	2	3	4	5	6	7	8	9	10	11	12	Total Anual
AOI00166700160	IMPLEMENTAR EL SISTEMA DE GESTION DE LA CALIDAD	070102 : BELLAVISTA	001 : ACCION	1 : Muy Alta	Fisico	4	4	4	4	4	4	4	4	4	4	4	4	48
					Financiero S/.	5,000	5,000	5,000	5,000	5,000	5,000	5,000	5,000	5,000	5,000	5,000	5,001	60,000

Unidad Ejecutora : 001667: GOB. REG. DEL CALLAO - HOSPITAL DE REHABILITACION DEL CALLAO -
Centro de Costo: 09 - DEPARTAMENTO DE ESPECIALIDADES DE MEDICINA DE REHABILITACIÓN

OEI.02 GARANTIZAR LA ATENCIÓN INTEGRAL DE LOS SERVICIOS DE SALUD A LA POBLACIÓN.
AEI.02.06 ATENCIÓN INTEGRAL PARA DISMINUIR LAS CONDICIONES SECUNDARIAS DE LAS PERSONAS CON DISCAPACIDAD

COD.	Actividad Operativa / Inversiones	Ubigeo	U.M.	Prioridad	Meta	PROGRAMACION 1	2	3	4	5	6	7	8	9	10	11	12	Total Anual
AOI00166700089	0515001 - LESIONES MEDULARES	070102 : BELLAVISTA	087 : PERSONA ATENDIDA	1 : Muy Alta	Fisico	14	14	14	14	14	14	14	14	14	14	14	14	168
					Financiero S/.	5,412	5,412	5,977	5,412	5,412	5,412	5,412	5,412	5,412	5,412	5,412	5,412	65,513
AOI00166700094	0515006 - TRANSTORNOS DEL DESARROLLO DE LA FUNCION MOTRIZ	070102 : BELLAVISTA	087 : PERSONA ATENDIDA	1 : Muy Alta	Fisico	47	47	47	47	47	47	47	47	47	47	47	47	564
					Financiero S/.	5,412	5,412	5,977	5,412	5,412	5,412	5,412	5,412	5,412	5,412	5,412	5,412	65,513
AOI00166700095	0515007 - ENFERMEDAD ARTICULAR DEGENERATIVA	070102 : BELLAVISTA	087 : PERSONA ATENDIDA	1 : Muy Alta	Fisico	84	84	84	84	84	84	84	84	84	84	84	84	1008
					Financiero S/.	5,412	5,412	5,977	5,412	5,412	5,412	5,412	5,412	5,412	5,412	5,412	5,412	65,513
AOI00166700098	0515011 - SINDROME DE DOWN	070102 : BELLAVISTA	087 : PERSONA ATENDIDA	1 : Muy Alta	Fisico	7	7	7	7	7	7	7	7	7	7	7	7	84
					Financiero S/.	5,412	5,412	5,977	5,412	5,412	5,412	5,412	5,412	5,412	5,412	5,412	5,412	65,513
AOI00166700099	0515009 - ENCEFALOPATIA INFANTIL	070102 : BELLAVISTA	087 : PERSONA ATENDIDA	1 : Muy Alta	Fisico	7	7	7	7	7	7	7	7	7	7	7	7	84
					Financiero S/.	5,412	5,412	5,977	5,412	5,412	5,412	5,412	5,412	5,412	5,412	5,412	5,412	65,513
AOI00166700101	0515101 - HIPOACUSIA Y/O SORDERA	070102 : BELLAVISTA	087 : PERSONA ATENDIDA	1 : Muy Alta	Fisico	5	5	5	5	5	5	5	5	5	5	5	5	60
					Financiero S/.	5,759	5,759	5,759	5,759	5,759	5,759	5,759	5,759	5,759	5,759	5,759	5,759	69,112
AOI00166700102	0515102 - BAJA VISION Y/O CEGUERA	070102 : BELLAVISTA	087 : PERSONA ATENDIDA	1 : Muy Alta	Fisico	1	1	1	1	1	1	1	1	1	1	1	1	12
					Financiero S/.	5,759	5,759	5,759	5,759	5,759	5,759	5,759	5,759	5,759	5,759	5,759	5,759	69,112
AOI00166700104	0515105 - ENFERMEDAD CEREBRO VASCULARES	070102 : BELLAVISTA	087 : PERSONA ATENDIDA	1 : Muy Alta	Fisico	5	5	5	5	5	5	5	5	5	5	5	5	60
					Financiero S/.	5,759	5,759	5,759	5,759	5,759	5,759	5,759	5,759	5,759	5,759	5,759	5,760	69,113
AOI00166700105	0515201 - TRANSTORNOS DE APRENDIZAJE	070102 : BELLAVISTA	087 : PERSONA ATENDIDA	1 : Muy Alta	Fisico	70	70	70	70	70	70	70	70	70	70	70	70	840
					Financiero S/.	630	0	0	0	0	0	0	0	0	0	0	0	630
AOI00166700106	0515202 - RETRASO MENTAL: LEVE, MODERADO, SEVERO	070102 : BELLAVISTA	087 : PERSONA ATENDIDA	1 : Muy Alta	Fisico	6	6	6	6	6	6	6	6	6	6	6	6	72
					Financiero S/.	53	53	53	53	53	53	53	53	53	53	53	53	630
AOI00166700107	0515203 - TRANSTORNOS DEL ESPECTRO AUTISTA	070102 : BELLAVISTA	087 : PERSONA ATENDIDA	1 : Muy Alta	Fisico	68	68	68	68	68	68	68	68	68	68	68	68	816
					Financiero S/.	53	53	53	53	53	53	53	53	53	53	53	53	630
AOI00166700108	5005153 - CERTIFICACION DE DISCAPACIDAD	070102 : BELLAVISTA	087 : PERSONA ATENDIDA	1 : Muy Alta	Fisico	16	16	16	16	16	16	16	16	16	16	16	16	192
					Financiero S/.	500	500	500	500	500	500	500	500	500	500	500	500	6,000
AOI00166700133	0515204 - OTROS TRANSTORNOS DE SALUD MENTAL	070102 : BELLAVISTA	087 : PERSONA ATENDIDA	1 : Muy Alta	Fisico	5	5	5	5	5	5	5	5	5	5	5	5	60
					Financiero S/.	53	53	53	53	53	53	53	53	53	53	53	53	630
AOI00166700194	0515013 - REHABILITACIÓN EN PACIENTES AMPUTADOS	070102 : BELLAVISTA	087 : PERSONA ATENDIDA	1 : Muy Alta	Fisico	6	6	6	6	6	6	6	6	6	6	6	6	72
					Financiero S/.	5,412	5,412	5,977	5,412	5,412	5,412	5,412	5,412	5,412	5,412	5,412	5,412	65,513
AOI00166700195	0515014 - REHABILITACIÓN EN PATOLOGIA NEUROLOGICA	070102 : BELLAVISTA	087 : PERSONA ATENDIDA	1 : Muy Alta	Fisico	130	130	130	130	130	130	130	130	130	130	130	130	1560
					Financiero S/.	5,412	5,412	5,977	5,412	5,412	5,412	5,412	5,412	5,412	5,412	5,412	5,412	65,513
AOI00166700196	0515015 - REHABILITACIÓN EN PATOLOGÍA DE LA COLUMNA VERTEBRAL Y OTROS TRASTORNOS POSTURALES	070102 : BELLAVISTA	087 : PERSONA ATENDIDA	1 : Muy Alta	Fisico	8	8	8	8	8	8	8	8	8	8	8	8	96
					Financiero S/.	5,412	5,412	5,977	5,412	5,412	5,412	5,412	5,412	5,412	5,412	5,412	5,413	65,513
AOI00166700197	0515106 - TRASTORNOS ESPECÍFICOS DEL DESARROLLO DEL HABLA Y LENGUAJE	070102 : BELLAVISTA	087 : PERSONA ATENDIDA	1 : Muy Alta	Fisico	40	40	40	40	40	40	40	40	40	40	40	40	480
					Financiero S/.	748	748	748	748	748	748	748	748	748	748	748	748	8,973

Unidad Ejecutora : 001667: GOB. REG. DEL CALLAO - HOSPITAL DE REHABILITACION DEL CALLAO -
Centro de Costo: 10 - DEPARTAMENTO DE TERAPIA ESPECIALIZADA EN REHABILITACION

OEI.02 GARANTIZAR LA ATENCIÓN INTEGRAL DE LOS SERVICIOS DE SALUD A LA POBLACIÓN

GOBIERNO REGIONAL CALLAO

Firmado digitalmente por TORRES BERMUDEZ Victor Alberto FAU 20605703554 soft
Motivo: Doy V° B°
Fecha: 05.01.2024 14:17:22 -05:00

ES COPIA FIEL DEL ORIGINAL
CARLOS ALEJANDRO MORA PUMA
FEDATARIO ALTERNO
GOBIERNO REGIONAL DEL CALLAO
Reg. 02 Fecha: 09 ENE. 2024

AEI.02.06 ATENCIÓN INTEGRAL PARA DISMINUIR LAS CONDICIONES SECUNDARIAS DE LAS PERSONAS CON DISCAPACIDAD

COD.	Actividad Operativa / Inversiones	Ubigeo	U.M.	Prioridad	Meta	PROGRAMACION 1	2	3	4	5	6	7	8	9	10	11	12	Total Anual
AOI00166700003	0515001 - LESIONES MEDULARES	070102 : BELLAVISTA	087 : PERSONA ATENDIDA	1 : Muy Alta	Físico	63	62	62	62	62	62	62	62	62	62	62	62	745
					Financiero S/.	28,908	28,908	28,908	28,908	28,908	28,908	28,908	28,908	28,908	28,908	28,908	28,908	346,897
AOI00166700008	0515006 - TRANSTORNOS DEL DESARROLLO DE LA FUNCION MOTRIZ	070102 : BELLAVISTA	087 : PERSONA ATENDIDA	1 : Muy Alta	Físico	201	201	201	201	201	201	201	201	201	201	201	201	2412
					Financiero S/.	28,908	28,908	28,908	28,908	28,908	28,908	28,908	28,908	28,908	28,908	28,908	28,908	346,897
AOI00166700009	0515007 - ENFERMEDAD ARTICULAR DEGENERATIVA	070102 : BELLAVISTA	087 : PERSONA ATENDIDA	1 : Muy Alta	Físico	440	440	440	440	440	440	540	540	540	540	540	540	5880
					Financiero S/.	28,908	28,908	28,908	28,908	28,908	28,908	28,908	28,908	28,908	28,908	28,908	28,908	346,897
AOI00166700011	0515009 - ENCEFALOPATIA INFANTIL	070102 : BELLAVISTA	087 : PERSONA ATENDIDA	1 : Muy Alta	Físico	65	65	65	65	75	75	95	95	95	95	95	95	980
					Financiero S/.	28,908	28,908	28,908	28,908	28,908	28,908	28,908	28,908	28,908	28,908	28,908	28,908	346,897
AOI00166700013	0515011 - SINDROME DE DOWN	070102 : BELLAVISTA	087 : PERSONA ATENDIDA	1 : Muy Alta	Físico	66	66	66	66	66	66	66	66	66	66	66	66	792
					Financiero S/.	28,908	28,908	28,908	28,908	28,908	28,908	28,908	28,908	28,908	28,908	28,908	28,908	346,897
AOI00166700016	0515101 - HIPOACUSIA Y/O SORDERA	070102 : BELLAVISTA	087 : PERSONA ATENDIDA	1 : Muy Alta	Físico	5	5	5	5	5	5	5	5	3	3	3	3	52
					Financiero S/.	4,039	4,039	4,039	4,039	4,039	4,039	4,039	4,039	4,039	4,039	4,039	4,039	48,471
AOI00166700017	0515102 - BAJA VISION Y/O CEGUERA	070102 : BELLAVISTA	087 : PERSONA ATENDIDA	1 : Muy Alta	Físico	2	2	1	1	1	1	1	1	1	1	1	1	14
					Financiero S/.	4,039	4,039	4,039	4,039	4,039	4,039	4,039	4,039	4,039	4,039	4,039	4,039	48,471
AOI00166700019	0515105 - ENFERMEDAD CEREBRO VASCULARES	070102 : BELLAVISTA	087 : PERSONA ATENDIDA	1 : Muy Alta	Físico	91	91	91	91	91	91	91	91	91	91	91	91	1092
					Financiero S/.	4,039	4,039	4,039	4,039	4,039	4,039	4,039	4,039	4,039	4,039	4,039	4,039	48,471
AOI00166700020	0515201 - TRANSTORNOS DE APRENDIZAJE	070102 : BELLAVISTA	087 : PERSONA ATENDIDA	1 : Muy Alta	Físico	206	206	206	206	206	206	206	206	206	206	206	206	2472
					Financiero S/.	239	239	239	239	239	239	239	239	239	239	239	239	2,870
AOI00166700021	0515202 - RETRASO MENTAL: LEVE, MODERADO, SEVERO	070102 : BELLAVISTA	087 : PERSONA ATENDIDA	1 : Muy Alta	Físico	22	22	22	22	22	22	22	22	22	22	22	22	264
					Financiero S/.	239	239	239	239	239	239	239	239	239	239	239	239	2,870
AOI00166700022	0515203 - TRANSTORNOS DEL ESPECTRO AUTISTA	070102 : BELLAVISTA	087 : PERSONA ATENDIDA	1 : Muy Alta	Físico	1115	1115	1115	1115	1115	1115	1115	1115	1115	1010	1010	1010	13065
					Financiero S/.	239	239	239	239	239	239	239	239	239	239	239	239	2,870
AOI00166700085	0515204 - OTROS TRANSTORNOS DE SALUD MENTAL	070102 : BELLAVISTA	087 : PERSONA ATENDIDA	1 : Muy Alta	Físico	1	0	1	0	1	1	0	1	1	0	1	1	8
					Financiero S/.	239	239	239	239	239	239	239	239	239	239	239	239	2,870
AOI00166700198	0515013 - REHABILITACIÓN EN PACIENTES AMPUTADOS	070102 : BELLAVISTA	087 : PERSONA ATENDIDA	1 : Muy Alta	Físico	27	26	26	26	26	26	26	26	25	25	25	25	309
					Financiero S/.	6,874	6,874	6,874	6,874	6,874	6,874	6,874	6,874	6,874	6,874	6,874	6,874	82,494
AOI00166700199	0515014 - REHABILITACIÓN EN PATOLOGIA NEUROLOGICA	070102 : BELLAVISTA	087 : PERSONA ATENDIDA	1 : Muy Alta	Físico	806	806	806	806	806	807	807	807	807	808	808	808	9682
					Financiero S/.	6,874	6,874	6,874	6,874	6,874	6,874	6,874	6,874	6,874	6,874	6,874	6,874	82,494
AOI00166700200	0515015 - REHABILITACIÓN EN PATOLOGÍA DE LA COLUMNA VERTEBRAL Y OTROS TRASTORNOS POSTURALES	070102 : BELLAVISTA	087 : PERSONA ATENDIDA	1 : Muy Alta	Físico	21	21	21	21	21	21	21	21	21	21	21	21	252
					Financiero S/.	6,874	6,874	6,874	6,874	6,874	6,874	6,874	6,874	6,874	6,874	6,874	6,874	82,494
AOI00166700201	0515106 - TRASTORNOS ESPECÍFICOS DEL DESARROLLO DEL HABLA Y LENGUAJE	070102 : BELLAVISTA	087 : PERSONA ATENDIDA	1 : Muy Alta	Físico	180	180	180	180	180	190	190	190	190	190	190	190	2230
					Financiero S/.	3,804	3,804	3,804	3,804	3,804	3,804	3,804	3,804	3,804	3,804	3,804	3,804	45,651

Unidad Ejecutora : 001667: GOB. REG. DEL CALLAO - HOSPITAL DE REHABILITACION DEL CALLAO -
Centro de Costo: 11 - DEPARTAMENTO DE DIAGNOSTICO POR IMAGENES

OEI.02 GARANTIZAR LA ATENCIÓN INTEGRAL DE LOS SERVICIOS DE SALUD A LA POBLACIÓN.

AEI.02.04 ATENCIÓN A ENFERMEDADES NO TRANSMISIBLES DE MANERA INTEGRAL A LA POBLACIÓN DE LA PROVINCIA CONSTITUCIONAL DEL CALLAO

COD.	Actividad Operativa / Inversiones	Ubigeo	U.M.	Prioridad	Meta	PROGRAMACION 1	2	3	4	5	6	7	8	9	10	11	12	Total Anual
AOI00166700176	ATENCION BASICA DE SALUD.	070102 : BELLAVISTA	006 : ATENCION	1 : Muy Alta	Físico	1400	1420	1750	2300	940	900	960	1200	980	800	890	890	14430
					Financiero S/.	6,703	6,703	6,703	6,703	6,703	6,703	6,703	6,703	6,703	6,703	6,703	6,703	80,437

OEI.02 GARANTIZAR LA ATENCIÓN INTEGRAL DE LOS SERVICIOS DE SALUD A LA POBLACIÓN.

AEI.02.05 ATENCIÓN PARA LA DISMINUCIÓN DE LA MORTALIDAD POR EMERGENCIA Y URGENCIAS MÉDICAS DE FORMA OPORTUNA A LA POBLACIÓN

COD.	Actividad Operativa / Inversiones	Ubigeo	U.M.	Prioridad	Meta	PROGRAMACION 1	2	3	4	5	6	7	8	9	10	11	12	Total Anual
AOI00166700161	5005139 - ASISTENCIA TECNICA Y CAPACITACION	070102 : BELLAVISTA	086 : PERSONA	1 : Muy Alta	Físico	0	0	6	0	0	6	0	0	6	0	0	0	18
					Financiero S/.	2,050	2,050	2,050	2,050	2,050	2,050	2,050	2,050	2,050	2,050	2,050	2,050	24,600
AOI00166700162	5005140 - COORDINACION Y SEGUIMIENTO DE LA REFERENCIA	070102 : BELLAVISTA	006 : ATENCION	1 : Muy Alta	Físico	0	0	1	1	0	1	1	0	1	1	0	0	6
					Financiero S/.	0	0	0	0	0	0	0	0	0	0	0	0	0
AOI00166700163	5005901 - ATENCION DE TRIAJE	070102 : BELLAVISTA	006 : ATENCION	1 : Muy Alta	Físico	50	50	50	50	50	50	50	50	50	50	50	50	600
					Financiero S/.	1,500	1,500	1,500	1,500	1,500	1,500	1,500	1,500	1,500	1,500	1,500	1,500	18,000

GOBIERNO REGIONAL CALLAO

Firmado digitalmente por TORRES BERMUDEZ Victor Alberto FAU 20605703654 soft
Motivo: Doy V° B°
Fecha: 05.01.2024 14:17:51 -05:00

ES COPIA FIEL DEL ORIGINAL
CARLOS ALEJANDRO MORA PUMA
FEDATARIO ALTERNO
GOBIERNO REGIONAL DEL CALLAO
Reg. 03 Fecha: 09 ENE. 2024

AOI00166700164	5005903 - ATENCION DE LA EMERGENCIA Y URGENCIA ESPECIALIZADA	070102 : BELLAVISTA	006 : ATENCION	1 : Muy Alta	Físico	10	10	10	10	10	10	10	10	10	10	10	10	120
					Financiero S/.	967	967	967	967	967	967	967	967	967	967	967	967	11,600
AOI00166700165	5002824 - ATENCION AMBULATORIA DE URGENCIAS (PRIORIDAD III O IV) EN MODULOS HOSPITLARIOS DIFERENCIADOS AUTORIZADOS	070102 : BELLAVISTA	006 : ATENCION	1 : Muy Alta	Físico	40	40	40	40	40	40	40	40	40	40	40	40	480
					Financiero S/.	3,000	3,000	3,000	3,000	3,000	3,000	3,000	3,000	3,000	3,000	3,000	3,000	36,000
AOI00166700184	5002830 - IMPLEMENTACIÓN DE DOCUMENTOS TECNICOS NORMATIVOS	070102 : BELLAVISTA	080 : NORMA	1 : Muy Alta	Físico	0	0	0	0	0	1	0	0	0	0	1	0	2
					Financiero S/.	333	333	333	333	333	333	333	333	333	333	333	333	4,000

Unidad Ejecutora : 001667: GOB. REG. DEL CALLAO - HOSPITAL DE REHABILITACION DEL CALLAO -
Centro de Costo: 12.01 - DEPARTAMENTO DE APOYO AL TRATAMIENTO

OEI.02 GARANTIZAR LA ATENCIÓN INTEGRAL DE LOS SERVICIOS DE SALUD A LA POBLACIÓN.
AEI.02.07 ATENCIÓN INTEGRAL PARA EL CONTROL Y PREVENCIÓN DE SALUD MENTAL A LA POBLACIÓN

COD.	Actividad Operativa / Inversiones	Ubigeo	U.M.	Prioridad	Meta	PROGRAMACION 1	2	3	4	5	6	7	8	9	10	11	12	Total Anual
AOI00166700082	MEJORAR LA SALUD	070102 : BELLAVISTA	006 : ATENCION	1 : Muy Alta	Físico	1725	1725	1775	1775	1775	1825	1825	1825	1825	1875	1875	1875	21700
					Financiero S/.	538	538	538	538	538	538	538	538	538	538	538	538	6,451

Unidad Ejecutora : 001667: GOB. REG. DEL CALLAO - HOSPITAL DE REHABILITACION DEL CALLAO -
Centro de Costo: 13.03 - SERVICIO DE RIESGOS Y DESASTRES

OEI.04 FORTALECER LA GESTIÓN DEL RIESGO DE DESASTRE EN LA PROVINCIA CONSTITUCIONAL DEL CALLAO
AEI.04.01 PROCESOS DE ESTIMACIÓN DE RIESGOS OPORTUNO PARA LA POBLACIÓN VULNERABLE EN LA PROVINCIA CONSTITUCIONAL DEL CALLAO

COD.	Actividad Operativa / Inversiones	Ubigeo	U.M.	Prioridad	Meta	PROGRAMACION 1	2	3	4	5	6	7	8	9	10	11	12	Total Anual
AOI00166700185	5004280 - DESARROLLO DE INSTRUMENTOS ESTRATEGICOS PARA LA GESTION DEL RIESGO DE DESASTRES	070102 : BELLAVISTA	201 : INFORME TECNICO	1 : Muy Alta	Físico	0	0	1	0	0	0	1	0	0	0	0	1	3
					Financiero S/.	427	427	427	427	427	427	427	427	427	427	427	427	5,120

OEI.04 FORTALECER LA GESTIÓN DEL RIESGO DE DESASTRE EN LA PROVINCIA CONSTITUCIONAL DEL CALLAO
AEI.04.03 PROCESOS DE PREPARACIÓN IMPLEMENTADOS ANTE LA OCURRENCIA DE UN DESASTRE PARA LA POBLACIÓN EN LA PROVINCIA CONSTITUCIONAL DEL CALLAO

COD.	Actividad Operativa / Inversiones	Ubigeo	U.M.	Prioridad	Meta	PROGRAMACION 1	2	3	4	5	6	7	8	9	10	11	12	Total Anual
AOI00166700144	5005612 - DESARROLLO DE LOS CENTROS Y ESPACIOS DE MONITOREO DE EMERGENCIAS Y DESASTRES	070102 : BELLAVISTA	248 : REPORTE	1 : Muy Alta	Físico	1	1	1	1	1	1	1	1	1	1	1	1	12
					Financiero S/.	1,538	1,538	1,538	1,538	1,538	1,538	1,538	1,538	1,538	1,538	1,538	1,538	18,458
AOI00166700180	5005585 - SEGURIDAD FISICO FUNCIONAL DE SERVICIOS PUBLICOS	070102 : BELLAVISTA	065 : INTERVENCION	1 : Muy Alta	Físico	0	0	0	1	0	0	0	0	0	0	0	0	1
					Financiero S/.	7,848	7,848	7,848	7,848	7,848	7,848	7,848	7,848	7,848	7,848	7,848	7,848	94,175
AOI00166700186	5005560 - DESARROLLO DE SIMULACROS EN GESTION REACTIVA	070102 : BELLAVISTA	248 : REPORTE	1 : Muy Alta	Físico	0	0	0	1	1	0	1	1	0	0	2	0	6
					Financiero S/.	417	417	417	417	417	417	417	417	417	417	417	417	5,000
AOI00166700187	5005561 - IMPLEMENTACION DE BRIGADAS PARA LA ATENCION FRENTE A EMERGENCIAS Y DESASTRES	070102 : BELLAVISTA	583 : BRIGADA	1 : Muy Alta	Físico	0	0	0	0	0	1	0	0	0	0	0	0	1
					Financiero S/.	500	500	500	500	500	500	500	500	500	500	500	500	6,000
AOI00166700189	5005580 - FORMACION Y CAPACITACION EN MATERIA DE GESTION DE RIESGO DE DESASTRES Y ADAPTACION AL CAMBIO CLIMATICO	070102 : BELLAVISTA	086 : PERSONA	1 : Muy Alta	Físico	0	0	0	0	0	0	0	1	0	0	0	0	1
					Financiero S/.	171	171	171	171	171	171	171	171	171	171	171	171	2,048
AOI00166700190	0074001 - DESARROLLO DE ESTUDIOS DE VULNERABILIDAD Y RIESGO EN SERVICIOS PÚBLICOS	070102 : BELLAVISTA	610 : DOCUMENTO TECNICO	1 : Muy Alta	Físico	0	0	1	0	0	0	0	0	0	0	0	0	1
					Financiero S/.	667	667	667	667	667	667	667	667	667	667	667	667	8,000
AOI00166700193	5005610 - ADMINISTRACION Y ALMACENAMIENTO DE INFRAESTRUCTURA MOVIL PARA LA ASISTENCIA FRENTE A EMERGENCIAS Y DESASTRES	070102 : BELLAVISTA	614 : INFRAESTRUCTURA MOVIL	1 : Muy Alta	Físico	0	0	0	0	0	1	0	0	0	0	0	0	1
					Financiero S/.	417	417	417	417	417	417	417	417	417	417	417	417	5,000

Unidad Ejecutora : 001667: GOB. REG. DEL CALLAO - HOSPITAL DE REHABILITACION DEL CALLAO -
Centro de Costo: 14.01 - DEPARTAMENTO DE ENFERMERIA

OEI.02 GARANTIZAR LA ATENCIÓN INTEGRAL DE LOS SERVICIOS DE SALUD A LA POBLACIÓN.
AEI.02.04 ATENCIÓN A ENFERMEDADES NO TRANSMISIBLES DE MANERA INTEGRAL A LA POBLACIÓN DE LA PROVINCIA CONSTITUCIONAL DEL CALLAO

COD.	Actividad Operativa / Inversiones	Ubigeo	U.M.	Prioridad	Meta	PROGRAMACION 1	2	3	4	5	6	7	8	9	10	11	12	Total Anual
AOI00166700117	ATENCIÓN INTEGRAL DE SALUD	070102 : BELLAVISTA	006 : ATENCION	1 : Muy Alta	Físico	6700	6700	6700	6700	6700	6700	6700	6700	6700	6700	6700	6700	80400
					Financiero S/.	248	248	248	248	248	248	248	248	248	248	248	248	2,976

Unidad Ejecutora : 001667: GOB. REG. DEL CALLAO - HOSPITAL DE REHABILITACION DEL CALLAO -
Centro de Costo: 15.01 - UNIDAD DE APOYO A LA DOCENCIA E INVESTIGACIÓN

OEI.08 FORTALECER LA GESTIÓN INSTITUCIONAL
AEI.08.04 SISTEMA DE GESTIÓN INSTITUCIONAL EFICIENTE EN EL GOBIERNO REGIONAL DEL CALLAO

GOBIERNO REGIONAL CALLAO

Firmado digitalmente por TORRES BERMUDEZ Victor Alberto FAU 20505703554 soft
Motivo: Doy V° B°
Fecha: 05.01.2024 14:20:29 -05:00

ES COPIA FIEL DEL ORIGINAL
CARLOS ALEJANDRO MORA PUMA
FEDATARIO ALTERNO
GOBIERNO REGIONAL DEL CALLAO
09 ENE. 2024
Reg. 03 Fecha:

POI según Centro de Costo

COD.	Actividad Operativa / Inversiones	Ubigeo	U.M.	Prioridad	Meta	PROGRAMACION 1	2	3	4	5	6	7	8	9	10	11	12	Total Anual
AOI00166700068	GESTIÓN DE LA DOCENCIA E INVESTIGACIÓN	070102 : BELLAVISTA	060 : INFORME	1 : Muy Alta	Físico	8	8	8	7	8	8	8	8	7	9	8	7	94
					Financiero S/.	20,229	20,224	20,040	20,021	19,683	19,666	19,666	19,651	19,651	19,651	19,625	19,665	237,773

Unidad Ejecutora : 001667: GOB. REG. DEL CALLAO - HOSPITAL DE REHABILITACION DEL CALLAO -
Centro de Costo: 16.01 - UNIDAD FUNCIONAL DE TELESALUD

OEI.02 GARANTIZAR LA ATENCIÓN INTEGRAL DE LOS SERVICIOS DE SALUD A LA POBLACIÓN.
AEI.02.06 ATENCIÓN INTEGRAL PARA DISMINUIR LAS CONDICIONES SECUNDARIAS DE LAS PERSONAS CON DISCAPACIDAD

COD.	Actividad Operativa / Inversiones	Ubigeo	U.M.	Prioridad	Meta	PROGRAMACION 1	2	3	4	5	6	7	8	9	10	11	12	Total Anual
AOI00166700191	TELESALUD.	070102 : BELLAVISTA	005 : ATENCION	1 : Muy Alta	Físico	104	109	110	110	112	112	110	110	112	112	110	100	1311
					Financiero S/.	26,105	26,105	26,105	26,105	26,105	26,105	26,105	26,105	26,105	26,105	26,105	26,105	313,257

TOTAL FINANCIERO S/. 7,886,624.00

U.M. = Unidad de Medida.
Nota : La Prioridad se determinará en la Comisión de Planeamiento Estratégico

GOBIERNO REGIONAL CALLAO

FIRMA

Firmado digitalmente por TORRES BERMUDEZ Victor Alberto FAU 20605703554 soft
Motivo: Doy V° B°
Fecha: 05.01.2024 14:21:08 -05:00

ES COPIA FIEL DEL ORIGINAL
CARLOS ALEJANDRO MORA PUMA
FEDATARIO ALTERNO
GOBIERNO REGIONAL DEL CALLAO
Reg. 03 Fecha: 09 ENE. 2024